



Tribunale di Ferrara

PROCEDURA DI ESECUZIONE IMMOBILIARE

Promossa da: [REDACTED]

Contro: [REDACTED]

N° Gen. Rep. 113/2023

Data udienza ex art. 569 c.p.c.: **13-03-2024 ore 12:00**

Giudice Delle Esecuzioni: **Dr. STEFANO GIUSBERTI**

Custode Giudiziario: Dr.ssa Elena TAPETTO

ALLEGATO FOTOGRAFICO

Esperto alla stima: Geom. Enzo Poli Cappelli
Codice fiscale: PLC NZE 74D06 D548L
Partita IVA: 01351000383
Studio in: Via Gorizia, 3 - 44121 FERRARA
Telefono: 333.525 33 86
Email: enzopoli1@hotmail.it
Pec: enzo.policappelli@geopec.it



Prospetto principale su via G. Pesci

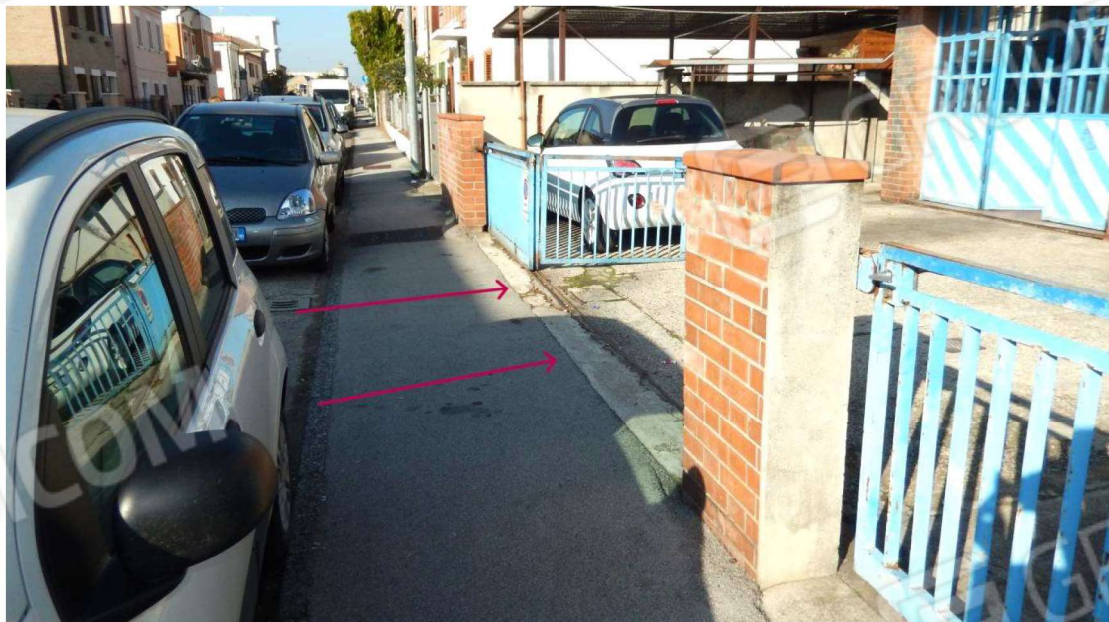

Accesso carrabile (unico) da pubblica via



Corte esclusiva antistante



Confine est con terzi (Particolare tettoia installata su muro perimetrale)

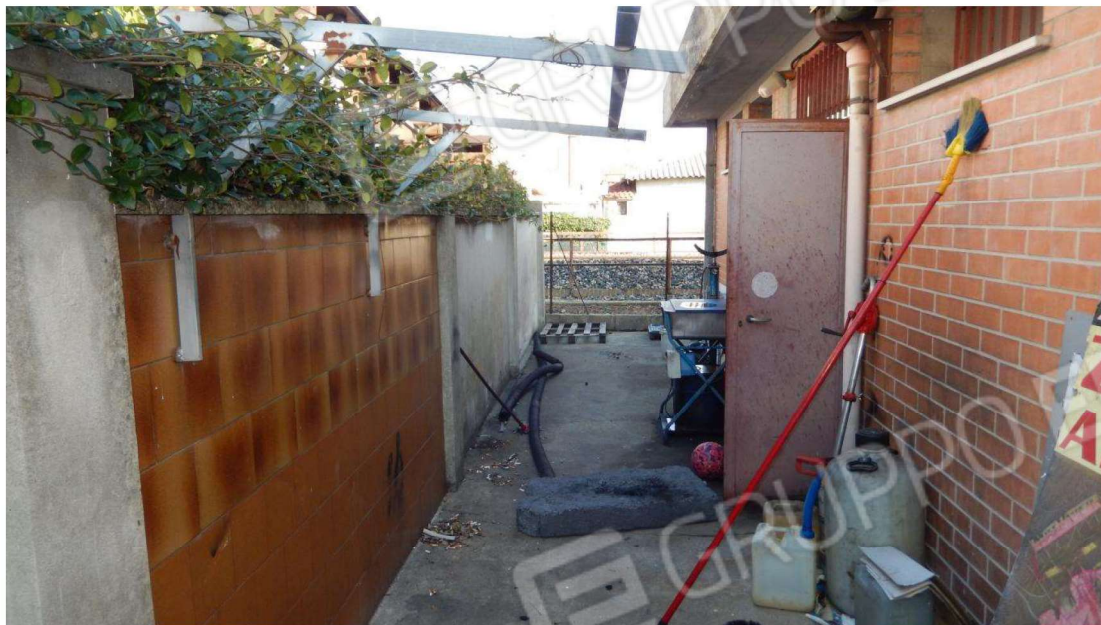

Distacco su confine ovest



Distacco confine nord su ferrovia



Interno officina verso ingresso e corte antistante



Interno officina



Officina con uscita pedonale laterale su corte a ovest



Particolare officina



Officina verso ripostiglio / ex zona ufficio



Ripostiglio / ex zona ufficio



Particolare bagni



Locale igienico



Particolare impianto elettrico: quadro di controllo / sicurezza



Impianto elettrico con misuratore di consumo



Particolare impianto elettrico con prese a muro



Particolare impianti e misuratore gas



Caldaia posta nel bagno / servizi igienici



Particolare radiatori bagno e altri ambienti minori



Radiatori ventilati per riscaldamento (non funzionanti)



Particolare ventil convettori per il riscaldamento officina (non funzionanti)



Particolare controsoffittatura

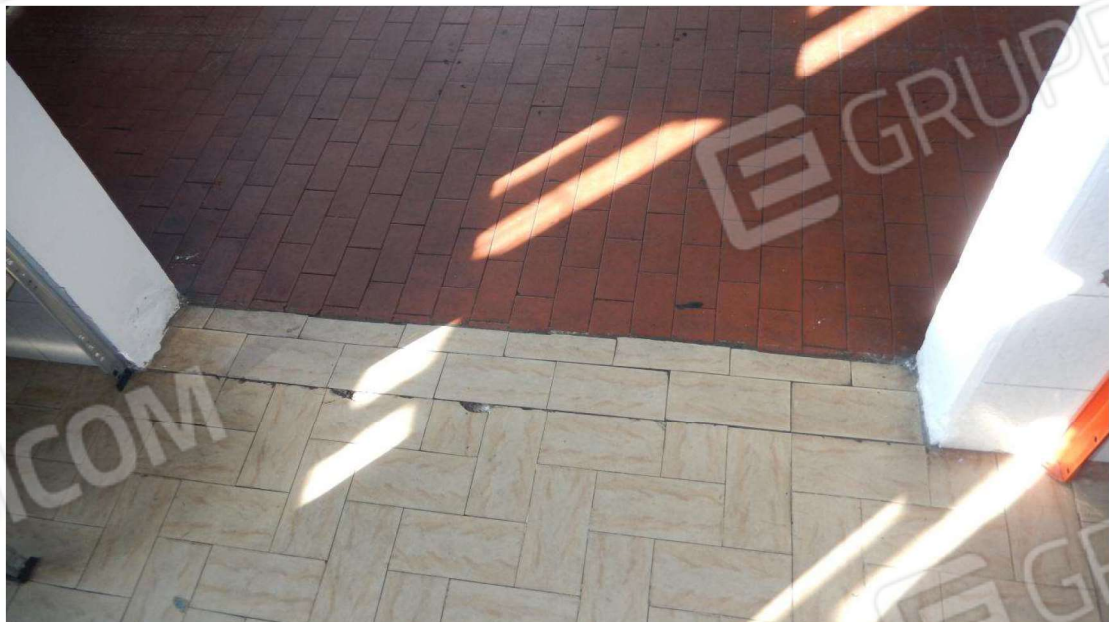

Particolare pavimentazioni in gres



Particolare eventuali rifiuti speciali da smaltire / bonificare