

Agenzia del Territorio
CATASTO FABBRICATI
Ufficio Provinciale di
Ferrara

Dichiarazione protocollo n. 000227179 del 10/10/2002
Planimetria di u.i.u. in Comune di **Massa Fiscaglia**
Via Provane Gallare

civ. 2

Identificativi Catastali:
Sezione:
Foglio: 26
Particella: 53
Subalterno: 6

Compilata da:
Luciani Katia
Isoritto all'albo:
Geometri
Prov. **Ferrara**

N. 2022

Scheda n. 1 Scala 1:200

MODIFICHE

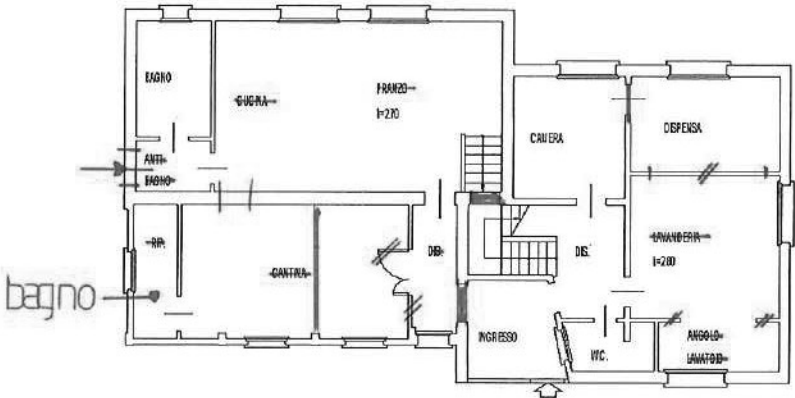
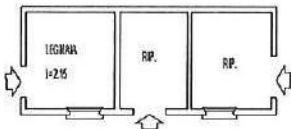

- PIANTA PIANO TERRA -



- PIANTA PIANO PRIMO -



Catasto dei Fabbricati - Situazione al 20/05/2025 - Comune di FISCAGLIA(M323A) - < Foglio 26 - Particella 53 - Subalterno 6 >
VIA PROVANE GALLARE n. 2 BIANCO T.1

MODULARIO
F. fog. 1000. 457



MINISTERO DELLE FINANZE
DIPARTIMENTO DEL TERRITORIO

CATASTO EDILIZIO URBANO (RDL 13-4-1939, n. 652)

MOD. BN (CEU)

LIRE
500

Planimetria di u.i.u. in Comune di MASSA FISCAGLIA via PROVANE GALLARE civ. 2/D

MODIFICHE

Diroccato

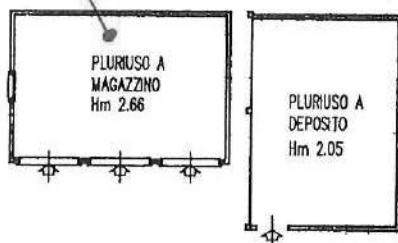

- Pianta Piano Terra -

ORIENTAMENTO



Scala di 1:200

Dichiarazione di N.C. ☒
Denuncia di variazione ☐

Identificativi catastali
F. 26
n. 53 sub. 4

Compilata dal GEOMETRA CAVALLIN
(Titolo, cognome e nome)

LUIGI

Iscritto all'albo dei GEOMETRI
della provincia di FERRARA 1738
data 11 AGO 1997 Firma [Signature]



RISERVATO ALL'UFFICIO

