



ELABORATO PLANIMETRICO

Compilato da:
Ercolani Fabio

Iscritto all'albo:
Geometri

Prov. Forli' N. 1723

Agenzia delle Entrate
CATASTO FABBRICATI
Ufficio Provinciale di
Forli'

Comune di Sogliano Al Rubicone		Protocollo n. FO0008932 del 09/02/2018	
Sezione:	Foglio: 28	Particella: 230	Tipo Mappale n. 147812 del 14/07/2009
Dimostrazione grafica dei subalterni			Scala 1 : 500

PIANO PRIMO SOTTOSTRADA

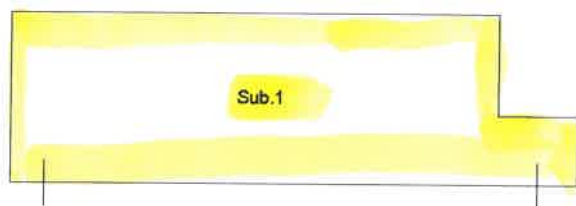

PIANO TERRA

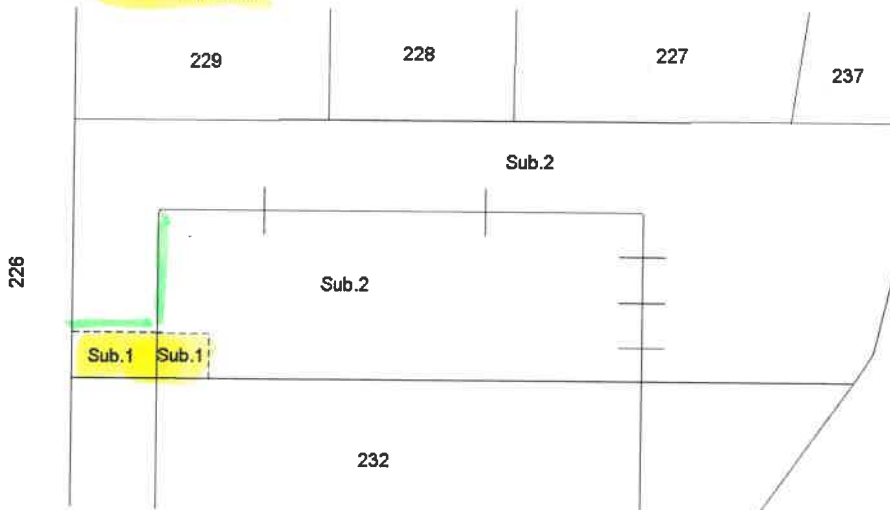

Elaborato Planimetrico - Catasto dei Fabbricati - Situazione al 07/04/2022 - Comune di SOGLIANO AL RUBICONE(1779) - < Foglio 28 Particella 230 >

Ultima planimetria in atti

ACCERTAMENTO DELLA PROPRIETÀ IMMOBILIARE URBANA ELENCO DEI SUBALTERNI ASSEGNATI

Comune	Sezione	Foglio	Particella	Tipo mappale	del:
SOGLIANO AL RUBICONE		28	230	147812	14/07/2009

Sub	UBICAZIONE via/piazza	n.civ	Piani	Scala	Int	DESCRIZIONE
						SOPPRESSO
1	via roberto tani	SNC	S1-T			CASEIFICIO CON CORTE ESCLUSIVA
2	via roberto tani	SNC	T			OFFICINA METALLICA CON CORTE ESCLUSIVA

Visura telematica

Dichiarazione protocollo n. del
Fiammetria di v.i.u. in Comune di Sogliano Al Rubicone
Via Roberto Tani civ. SNC

Identificativi Catastali:
Sezione: 28
Foglio: 28
Particella: 230
Subalterno: 1

Compilata da:
Ercolani Fabio
Iscritto all'albo:
Geometri
Prov. Forlì

N. 1723

PIANO PRIMO SOTTOSTRADA
1:3.00

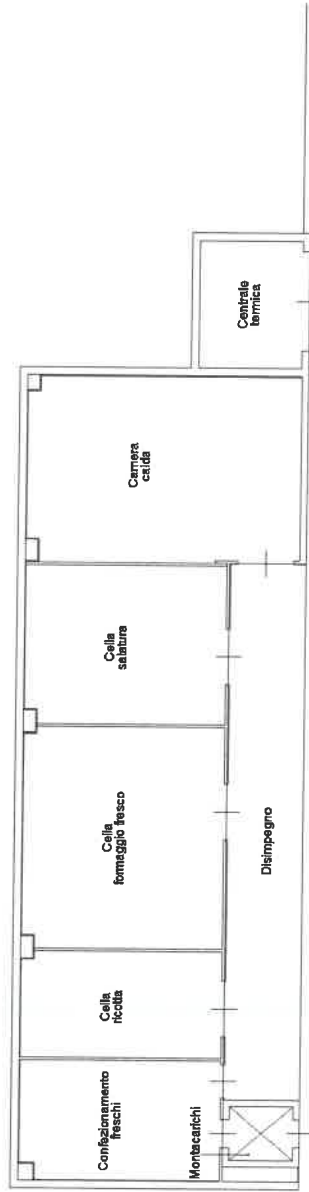

PIANO TERRA



Catasto fabbricati

Visura storica per immobile

Situazione degli atti informatizzati dall'impianto meccanografico al 01/09/2022



Immobile di catasto fabbricati



Causali di aggiornamento ed annotazioni

Informazioni riportate negli atti del catasto al 01/09/2022

Dati identificativi: Comune di **SOGLIANO AL RUBICONE (I779) (FO)**

Foglio **28** Particella **230** Subalterno **1**

Particelle corrispondenti al catasto terreni

Comune di **SOGLIANO AL RUBICONE (I779) (FO)**

Foglio **28** Particella **230**

Classamento:

Rendita: **Euro 1.665,40**

Categoria **D/7^a**

Foglio **28** Particella **230** Subalterno **1**

Indirizzo: VIA ROBERTO TANI n. SNC Piano S1-T

> Intestati catastali

Diritto di: Proprietà per 1000/1000

> Dati identificativi

dal 17/07/2009 al 09/02/2018

Immobile predecessore

Comune di **SOGLIANO AL RUBICONE (I779) (FO)**

Foglio **28** Particella **230**

COSTITUZIONE del 17/07/2009 Pratica n. FO0152167
in atti dal 17/07/2009 COSTITUZIONE (n. 1953.1/2009)

dal 09/02/2018

Immobile attuale

Comune di **SOGLIANO AL RUBICONE (I779) (FO)**

Foglio **28** Particella **230** Subalterno **1**

DIVISIONE del 08/02/2018 Pratica n. FO0008932 in
atti dal 09/02/2018 DIVISIONE (n. 1578.1/2018)

> Indirizzo

📅 dal 17/07/2009 al 09/02/2018

Immobile predecessore

Comune di **SOGLIANO AL RUBICONE (I779)**
(FO)

Foglio **28** Particella **230**

VIA ROBERTO TANI Piano S1-T

COSTITUZIONE del 17/07/2009 Pratica n. FO0152167
in atti dal 17/07/2009 COSTITUZIONE (n. 1953.1/2009)

📅 dal 09/02/2018

Immobile attuale

Comune di **SOGLIANO AL RUBICONE (I779)**
(FO)

Foglio **28** Particella **230** Subalterno **1**

VIA ROBERTO TANI n. SNC Piano S1-T

DIVISIONE del 08/02/2018 Pratica n. FO0008932 in
atti dal 09/02/2018 DIVISIONE (n. 1578.1/2018)

> Dati di classamento

📅 dal 17/07/2009 al 29/06/2010

Immobile predecessore

Comune di **SOGLIANO AL RUBICONE (I779)**
(FO)

Foglio **28** Particella **230**

Rendita: **Euro 2.824,00**

Categoria **D/7^a**

COSTITUZIONE del 17/07/2009 Pratica n. FO0152167
in atti dal 17/07/2009 COSTITUZIONE (n. 1953.1/2009)

Annotazioni: classamento e rendita proposti (d.m.
701/94)

📅 dal 29/06/2010 al 09/02/2018

Immobile predecessore

Comune di **SOGLIANO AL RUBICONE (I779)**
(FO)

Foglio **28** Particella **230**

Rendita: **Euro 4.155,00**

Categoria **D/7^a**

VARIAZIONE NEL CLASSAMENTO del 29/06/2010
Pratica n. FO0120828 in atti dal 29/06/2010
VARIAZIONE DI CLASSAMENTO (n. 8430.1/2010)
Notifica effettuata con protocollo n. FO0128990 del
12/07/2010

Annotazioni: classamento e rendita rettificati (d.m.
701/94)

📅 dal 09/02/2018 al 17/01/2019

Immobile attuale

Comune di **SOGLIANO AL RUBICONE (I779)**
(FO)

Foglio **28** Particella **230** Subalterno **1**

Rendita: **Euro 1.665,40**

Categoria **D/7^a**

DIVISIONE del 08/02/2018 Pratica n. FO0008932 in
atti dal 09/02/2018 DIVISIONE (n. 1578.1/2018)

Annotazioni: classamento e rendita proposti (d.m.
701/94)

📅 dal 17/01/2019

Immobile attuale

Comune di **SOGLIANO AL RUBICONE (I779)**
(FO)

VARIAZIONE NEL CLASSAMENTO del 17/01/2019
Pratica n. FO0003692 in atti dal 17/01/2019
VARIAZIONE DI CLASSAMENTO (n. 643.1/2019)

Annotazioni: classamento e rendita validati

Foglio 28 Particella 230 Subalterno 1
Rendita: Euro 1.665,40
Categoria D/7^a)

> Altre variazioni

📅 dal 16/01/2012 al 09/02/2018

Immobile predecessore

Comune di SOGLIANO AL RUBICONE (I779)
(FO)

Foglio 28 Particella 230

VARIAZIONE TOPONOMASTICA del 16/01/2012
Pratica n. FO0010014 in atti dal 16/01/2012
VARIAZIONE DI TOPONOMASTICA (n. 4046.1/2012)

> Storia degli intestati dell'immobile

Dati identificativi: Immobile predecessore - Comune di SOGLIANO AL RUBICONE (I779)(FO) Foglio 28 Particella 230

▼

1. COSTITUZIONE del 17/07/2009 Pratica n. FO0152167 in atti dal 17/07/2009 COSTITUZIONE (n. 1953.1/2009)

📅 dal 17/07/2009 al 08/02/2018

Diritto di: Proprieta' per 1000/1000 (deriva dall'atto 1)

Dati identificativi: Immobile attuale - Comune di SOGLIANO AL RUBICONE (I779)(FO) Foglio 28 Particella 230 Sub. 1

▼

2. DIVISIONE del 08/02/2018 Pratica n. FO0008932 in atti dal 09/02/2018 DIVISIONE (n. 1578.1/2018)

📅 dal 08/02/2018

Diritto di: Proprieta' per 1000/1000 (deriva dall'atto 2)

Visura telematica

Tributi speciali: Euro 0,90

Legenda

a) D/7: Fabbricati costruiti o adattati per speciali esigenze di una attività industriale e non suscettibili di destinazione diversa senza radicali trasformazioni