

Visura storica per immobile

Situazione degli atti informatizzati al 28/11/2022

Dati della richiesta	Comune di CESENA (Codice:C573)
	Provincia di FORLÌ
Catasto Fabbricati	Foglio: 104 Particella: 649 Sub.: 5

INTESTATO

1	(1) Proprietà 1/1
---	-------------------

Unità immobiliare dal 05/12/2019

N.	DATI IDENTIFICATIVI					DATI DI CLASSAMENTO				DATI DERIVANTI DA		
	Sezione Urbana	Foglio	Particella	Sub	Zona Cens.	Micro Zona	Categoria	Classe	Consistenza		Superficie Catastale	Rendita
1		104	649	5			C/6	3	25 m²	Totale: 34 m²	Euro 129,11	VARIAZIONE TOPONOMASTICA del 05/12/2019 Pratica n. FO0134814 in atti dal 05/12/2019 VARIAZIONE TOPONOMASTICA D'UFFICIO (n. 74602.1/2019)
Indirizzo												
VIA LAMBERTO CORBARA n. 30 Piano S1												
Notifica					Partita		Mod.S8					
Annotazioni												
classamento e rendita non rettificati entro dodici mesi dalla data di iscrizione in atti della dichiarazione (d.m. 701/94)												

Mappali Terreni Correlati
Codice Comune C573 - Sezione A - Foglio 104 - Particella 649

Situazione dell'unità immobiliare dal 13/03/2019

N.	DATI IDENTIFICATIVI					DATI DI CLASSAMENTO				DATI DERIVANTI DA		
	Sezione Urbana	Foglio	Particella	Sub	Zona Cens.	Micro Zona	Categoria	Classe	Consistenza		Superficie Catastale	Rendita
1		104	649	5			C/6	3	25 m²	Totale: 34 m²	Euro 129,11	VARIAZIONE TOPONOMASTICA del 13/03/2019 Pratica n. FO0067310 in atti dal 13/03/2019 VARIAZIONE TOPONOMASTICA DERIVANTE DA AGGIORNAMENTO ANSC (n. 53192.1/2019)
Indirizzo												
VIA SAN MAURO Piano S1												
Notifica					Partita		Mod.S8					

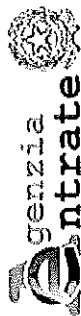

Direzione Provinciale di Forlì
Ufficio Provinciale - Territorio
Servizi Catastali

Visura storica per immobile

Situazione degli atti informatizzati al 28/11/2022

Data: 28/11/2022 Ora: 9.09.18
Visura n.: T21230 Pag: 2

Segue

Annotazioni		classamento e rendita non rettificati entro dodici mesi dalla data di iscrizione in atti della dichiarazione (d.m. 701/94)										
Situazione dell'unità immobiliare dal 14/10/2015												
N.	DATI IDENTIFICATIVI					DATI DI CLASSAMENTO					DATI DERIVANTI DA	
	Sezione Urbana	Foglio	Particella	Sub	Zona Cens.	Micro Zona	Categoria	Classe	Consistenza	Superficie Catastale		Rendita
1		104	649	5			C/6	3	25 m ²	Totale: 34 m ²	Euro 129,11	Variazione del 14/10/2015 - Inserimento in visura dei dati di superficie.
Indirizzo		VIA S. MAURO Piano S1										
Notifica		Partita										
Annotazioni		classamento e rendita non rettificati entro dodici mesi dalla data di iscrizione in atti della dichiarazione (d.m. 701/94)										

Situazione dell'unità immobiliare dal 19/03/2015

N.	DATI IDENTIFICATIVI					DATI DI CLASSAMENTO					DATI DERIVANTI DA	
	Sezione Urbana	Foglio	Particella	Sub	Zona Cens.	Micro Zona	Categoria	Classe	Consistenza	Superficie Catastale		Rendita
1		104	649	5			C/6	3	25 m ²		Euro 129,11	VARIAZIONE NEL CLASSAMENTO del 19/03/2015 Pratica n. FO0025937 in atti dal 19/03/2015 VARIAZIONE DI CLASSAMENTO (n. 7284.1/2015)
Indirizzo		VIA S. MAURO Piano S1										
Notifica		Partita										
Annotazioni		classamento e rendita non rettificati entro dodici mesi dalla data di iscrizione in atti della dichiarazione (d.m. 701/94)										

Situazione dell'unità immobiliare dal 19/03/2014

N.	DATI IDENTIFICATIVI					DATI DI CLASSAMENTO					DATI DERIVANTI DA	
	Sezione Urbana	Foglio	Particella	Sub	Zona Cens.	Micro Zona	Categoria	Classe	Consistenza	Superficie Catastale		Rendita
1		104	649	5			C/6	3	25 m ²		Euro 129,11	COSTITUZIONE del 19/03/2014 Pratica n. FO0033535 in atti dal 19/03/2014 COSTITUZIONE (n. 202.1/2014)
Indirizzo		VIA S. MAURO Piano S1										
Notifica		Partita										
Annotazioni		classamento e rendita proposti (d.m. 701/94)										

Visura storica per immobile

Situazione degli atti informatizzati al 28/11/2022

L'instestazione alla data della richiesta deriva dai seguenti atti:

Situazione degli intestati dal 19/03/2014

DATI ANAGRAFICI		CODICE FISCALE	DIRITTI ONERI REALI
N.			(1) Proprieta' 1/1
I.			
DATI DERIVANTI DA		COSTITUZIONE del 19/03/2014 Pratica n. FO0033535 in atti dal 19/03/2014 COSTITUZIONE (n. 202.1/2014)	

Visura telematica

Tributi speciali: Euro 0,90

* Codice Fiscale Validato in Anagrafe Tributaria.



**Agenzia del Territorio
CATASTO FABBRICATI
Ufficio Provinciale di
Forlì**

Dichiarazione protocollata n. FO0033535 del 19/03/2014

Planimetria di u.i.u. in Comune di Cesena

Via San Mauro

civ.

Identificativi Catastali:

Sezione:
Foglio: 104
Particella: 649
Subalterno: 5

Compilata da:
Teodorani Mattia

Iscritto all'albo:
Geometri

Prov. Forlì

N. 1860

Scheda n. 1

Scala 1:200

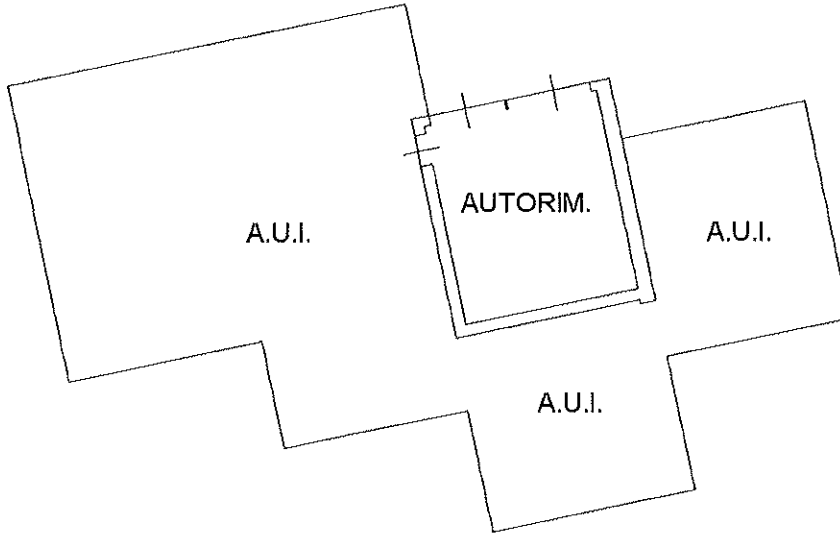

PIANO SOTTOSTRADA
H 2.40



N

Ultima planimetria in atti

Data: 28/11/2022 - n. T41641 - Richiedente: PSNGRL57P25Z600P

Totale schede: 1 - Formato di acquisizione: A4(210x297) - Formato stampa richiesto: A4(210x297)





Visura storica per immobile

Situazione degli atti informatizzati al 28/11/2022

Dati della richiesta	Comune di CESENA (Codice:C573)
Catasto Fabbricati	Provincia di FORLÌ Foglio: 104 Particella: 649 Sub.: 2

INTESTATO

1	(1) Proprieta' 1/1
---	--------------------

Unità immobiliare dal 05/12/2019

N.	DATI IDENTIFICATIVI				DATI DI CLASSAMENTO				DATI DERIVANTI DA			
	Sezione Urbana	Foglio	Particella	Sub	Zona Cens.	Micro Zona	Categoria	Classe		Consistenza	Superficie Catastale	Rendita
1		104	649	2			A/2	4	5 vani	Totale: 151 m ² Totale: escluse aree scoperte**: 132 m ²	Euro 619,75	VARIAZIONE TOPONOMASTICA del 05/12/2019 Pratica n. FO0134811 in atti dal 05/12/2019 VARIAZIONE TOPONOMASTICA D'UFFICIO (n. 74599.1/2019)
Indirizzo: VIA LAMBERTO CORBARA n. 30 Piano S1-T - 1-2												
Notifica: Partita												
Annotazioni: Mod.58												
classamento e rendita non rettificati entro dodici mesi dalla data di iscrizione in atti della dichiarazione (d.m. 701/94)												

Mappali Terreni Correlati
Codice Comune C573 - Sezione A - Foglio 104 - Particella 649

Situazione dell'unità immobiliare dal 13/03/2019

N.	DATI IDENTIFICATIVI				DATI DI CLASSAMENTO				DATI DERIVANTI DA			
	Sezione Urbana	Foglio	Particella	Sub	Zona Cens.	Micro Zona	Categoria	Classe		Consistenza	Superficie Catastale	Rendita
1		104	649	2			A/2	4	5 vani	Totale: 151 m ² Totale: escluse aree scoperte**: 132 m ²	Euro 619,75	VARIAZIONE TOPONOMASTICA del 13/03/2019 Pratica n. FO0067307 in atti dal 13/03/2019 VARIAZIONE TOPONOMASTICA DERIVANTE DA AGGIORNAMENTO ANSC (n. 53189.1/2019)
Indirizzo: VIA SAN MAURO Piano S1-T - 1-2												

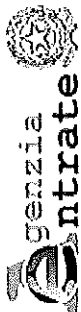

Visura storica per immobile

Situazione degli atti informatizzati al 28/11/2022

Notifica		Partita		Mod.S8	
Annotazioni	classamento e rendita non rettificati entro dodici mesi dalla data di iscrizione in atti della dichiarazione (d.m. 701/94)				

Situazione dell'unità immobiliare dal 14/10/2015

N.	DATI IDENTIFICATIVI				DATI DI CLASSAMENTO				DATI DERIVANTI DA				
	Sezione Urbana	Foglio	Particella	Sub	Zona Cens.	Micro Zona	Categoria	Classe		Consistenza	Superficie Catastale	Rendita	
1		104	649	2			A/2	4	5 vani	Totale: 151 m² Totale: escluse aree scoperte**: 152 m²	Euro 619,75	Variazione del 14/10/2015 - Inserimento in visura dei dati di superficie.	
Indirizzo		VIA S. MAURO Piano S1-T-1-2											
Notifica						Partita				Mod.S8			
Annotazioni		classamento e rendita non rettificati entro dodici mesi dalla data di iscrizione in atti della dichiarazione (d.m. 701/94)											

Situazione dell'unità immobiliare dal 19/03/2015

N.	DATI IDENTIFICATIVI				DATI DI CLASSAMENTO				DATI DERIVANTI DA				
	Sezione Urbana	Foglio	Particella	Sub	Zona Cens.	Micro Zona	Categoria	Classe		Consistenza	Superficie Catastale	Rendita	
1		104	649	2			A/2	4	5 vani		Euro 619,75	VARIAZIONE NEL CLASSAMENTO del 19/03/2015 Pratica n. FO0025937 in atti dal 19/03/2015 VARIAZIONE DI CLASSAMENTO (n. 7284.1/2015)	
Indirizzo		VIA S. MAURO Piano S1-T-1-2											
Notifica						Partita				Mod.S8			
Annotazioni		classamento e rendita non rettificati entro dodici mesi dalla data di iscrizione in atti della dichiarazione (d.m. 701/94)											

Situazione dell'unità immobiliare dal 19/03/2014

N.	DATI IDENTIFICATIVI				DATI DI CLASSAMENTO				DATI DERIVANTI DA			
	Sezione Urbana	Foglio	Particella	Sub	Zona Cens.	Micro Zona	Categoria	Classe		Consistenza	Superficie Catastale	Rendita
1		104	649	2			A/2	4	5 vani		Euro 619,75	COSTITUZIONE del 19/03/2014 Pratica n. FO0033535 in atti dal 19/03/2014 COSTITUZIONE (n. 202.1/2014)

Visura storica per immobile

Situazione degli atti informatizzati al 28/11/2022

Indirizzo	VIA S. MAURO Piano S.I.-T - I-2		
Notifica	Partita	Mod.58	
Annotazioni	classamento e rendita proposti (d.m. 701/94)		

L'intestazione alla data della richiesta deriva dai seguenti atti:

Situazione degli intestati dal 19/03/2014

N.	DATI ANAGRAFICI	CODICE FISCALE	DIRITTI E ONERI REALI
1			(1) Proprietà 1/1
DATI DERIVANTI DA	COSTITUZIONE del 19/03/2014 Pratica n. FO0033535 in atti dal 19/03/2014 COSTITUZIONE (n. 202.1/2014)		

Visura telematica

Tributi speciali: Euro 0,90

* Codice Fiscale Validato in Anagrafe Tributaria.

** Si intendono escluse le "superfici di balconi, terrazzi e aree scoperte pertinenziali e accessorie, comunicanti o non comunicanti" (cfr. Provvedimento del Direttore dell'Agenzia delle Entrate 29 marzo 2013).





Agenzia del Territorio
CATASTO FABBRICATI
Ufficio provinciale di
Forlì

Dichiarazione protocollo n. F0003535 del 19/03/2014
Planimetria di u.i.u. in Comune di Cesena
Via San Mauro civ.

Identificativi Catastali:
Sezione: 104
Particella: 649
Subalterno: 2

Compilata da:
Teodorani Mattia
Iscritto all'albo:
Geometri
Prov. Forlì

N. 1860

Scala 1: 200

Ultima planimetria in atti

Data: 28/11/2022 - n. T41640 - Richiedente: PSNGRL57P25Z600P

Totale schede: 1 - Formato di acquisizione: A3(297x420) - Formato stampa richiesto: A4(210x297)

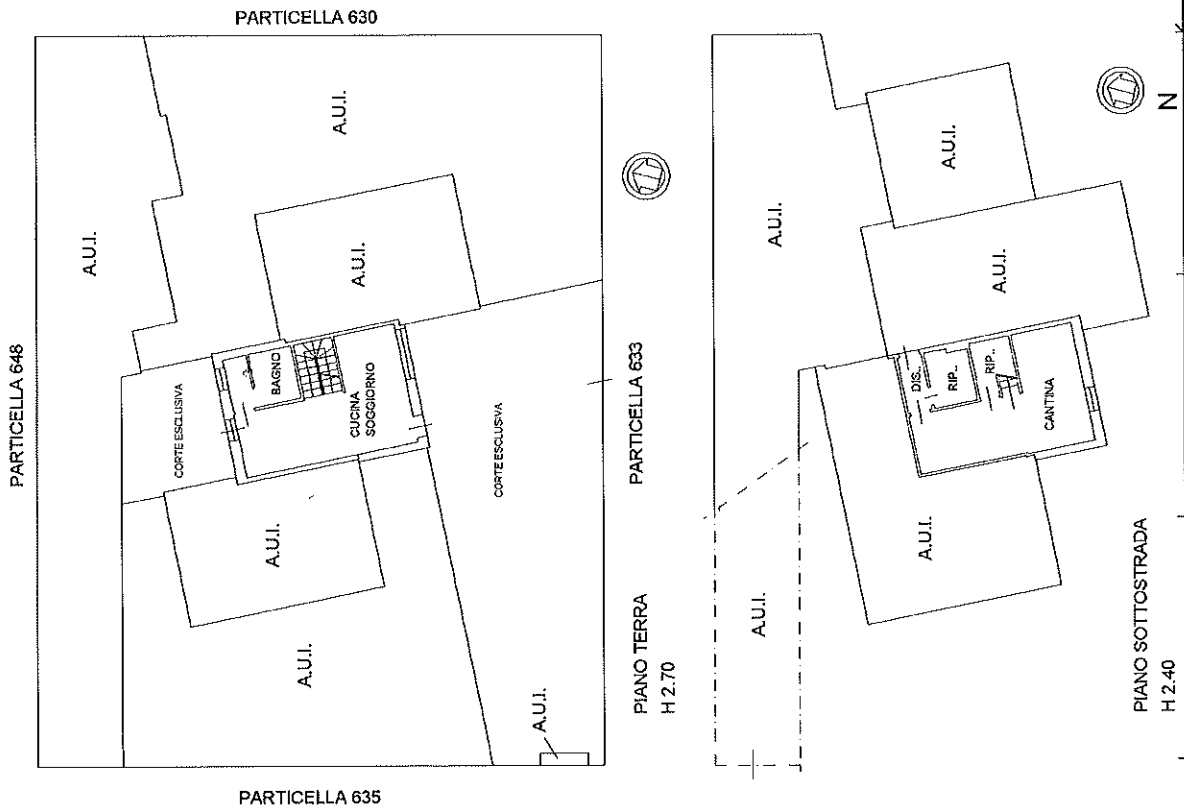

Catasto dei Fabbricati - Simposio al 28/11/2022 - Comune di CESENA (CS73) - Foglio 104 - Particella 649 - Subalterno 2

VIA LAMBERTO CORBARA n. 30 Piano S1-T - 1-2

Firmato Da: PASINI GABRIELE Emesso Da: ARUBAPEC S.P.A. NG CA 3 Serial#: 3477d7a76e2cf0471828254a6ccbc5a

