

MODULARIO
T. - Cat. S. T. - 315



4576
MINISTERO DELLE FINANZE
DIREZIONE GENERALE DEL CATASTO E DEI SERVIZI TECNICI ERARIALI
11 NUOVO CATASTO EDILIZIO URBANO
(R. DECRETO-LEGGE 13 APRILE 1939, N. 652)

Mod. B (Nuovo Catasto Edilizio Urbano)

Lire
20

Planimetria dell'immobile situato nel Comune di FORLÌ Via MENTANA

Ditta

Allegata alla dichiarazione presentata all'Ufficio Tecnico Erariale di FORLÌ

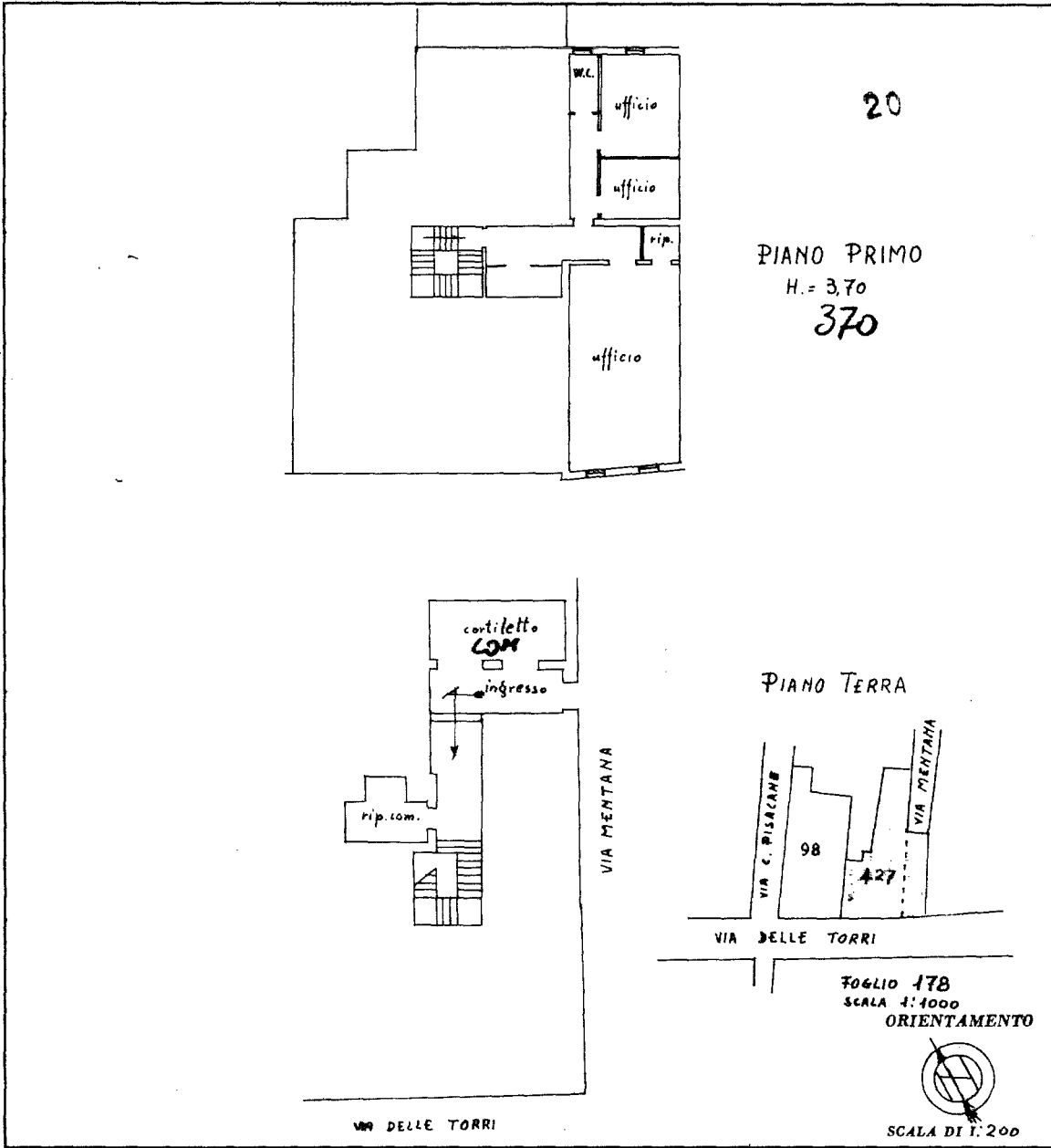

SPAZIO RISERVATO PER LE ANNOTAZIONI D'UFFICIO	
DATA 20 OTT. 1964	148 427 8
PROT. N° 3915	

Compilata dal Geom. Focacci Giovanni
(Titolo, nome e cognome del tecnico)

Iscritto all'Albo dei Geometri
della Provincia di FORLÌ

DATA 16-10-1964

Firma: *Focacci Giovanni*

Ultima planimetria in atti

MINISTERO DELLE FINANZE
DIPARTIMENTO DEL TERRITORIO

Ufficio Tecnico Erariale di **FORLÌ**

ELABORATO PLANIMETRICO

Pag. n. **1** di **1**

Ubicazione e riferimenti catastali dell'immobile		C.T.	Fgl. 110	Mapp. 123
Comune	FORLÌ	C.E.U.	Sez.	Fgl.
Via/Piazza	MENTANA	n.	3	Mapp.
ESTRATTO DI MAPPA		SCALA 1:	10	00
		Tipo Mappale	n.	del

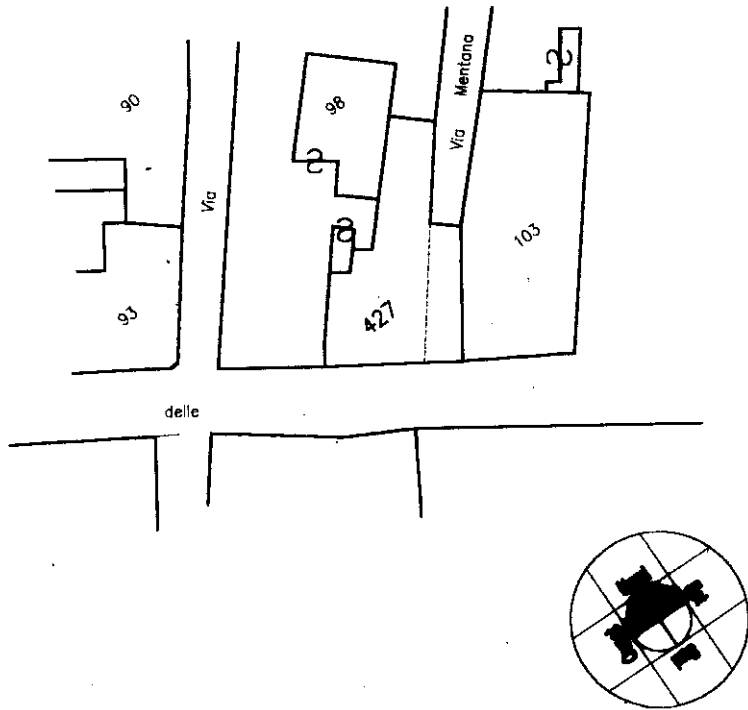

Elaborato Planimetrico - Catasto dei Fabbricati - Situazione al 28/02/2023 - Comune di FORLÌ(D704) - < Foglio 178 Particella 427 >

Riservato all'Ufficio Tecnico Erariale	L'operatore	IL TECNICO
Protocollo		20.3.2001 data
Sostituisce il precedente mod. EP/1 prot.		<i>[Signature]</i> firma e timbro
Annullato o sostituito dal mod. EP/1 prot.		

Ultima planimetria in atti

Data presentazione: 20/03/2000 - Data: 28/02/2023 - n. T14904 - Richiedente: Telematico

Totale schede: 2 - Formato di acquisizione: A4(210x297) - Formato stampa richiesto: A4(210x297) - Fattore di scala non utilizzabile



MINISTERO DELLE FINANZE DIPARTIMENTO DEL TERRITORIO

Ufficio Tecnico Erariale di FORLÌ

ELABORATO PLANIMETRICO

ELENCO DEI SUBALTERNI ASSEGNATI

Pag. n. 1, di 1

Comune		Sezione	Foglio	Numero	Tipo mappale n.			del
FORLÌ			178	427	//		//	
Numero	Sub	UBICAZIONE via- piazza		N. civico	piano	scala	int.	DESCRIZIONE
427	10							SOPPRESSO
427	17							SOPPRESSO
427	23							SOPPRESSO
427	24	VIA MENTANA		3	2-3			APPARTAMENTO AL PIANO 2° e 3°
427	25	VIA MENTANA		3	2-3			APPARTAMENTO AL PIANO 2° e 3°

Elaborato Planimetrico - Catasto dei Fabbricati - Situazione al 28/02/2023 - Comune di FORLÌ(D704) - < Foglio 178 Particella 427

<p>Riservato all'Ufficio Tecnico Erariale</p> <p>Protocollo</p>	<p>L'operatore</p>	<p>IL TECNICO</p> <p style="text-align: center;">20 MAR 2001</p> <p style="text-align: center;"><small>data</small></p> <p style="text-align: center;"><i>[Signature]</i></p> <p style="text-align: center;"><small>firma e timbro</small></p>
--	---------------------------	---

ESECUZIONE IMMOBILIARE 211/2021

Lotto unico – ufficio a Forlì – via Mentana

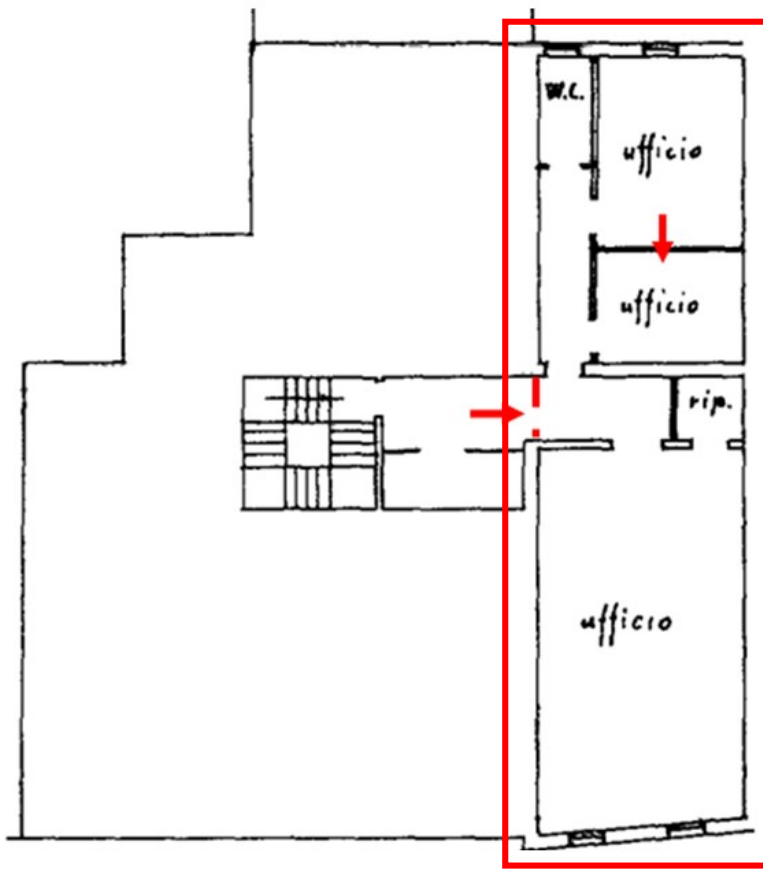

20

PIANO PRIMO

H. = 3,70

370

Pianta ufficio piano primo

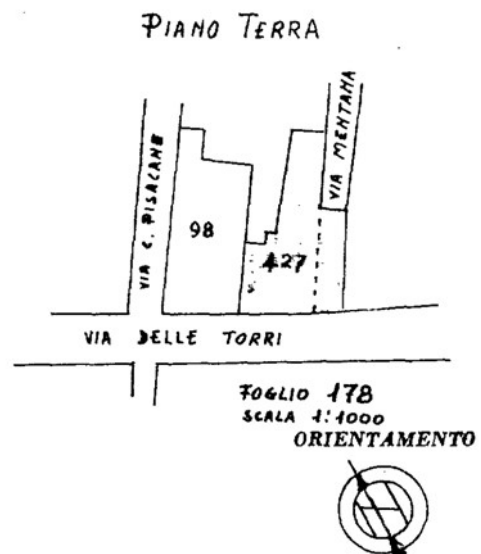
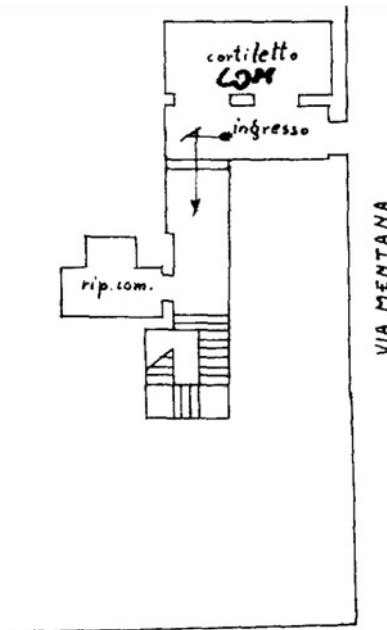

Ingresso comune e collocazione