

TRIBUNALE CIVILE DI FORLÌ

* * *

PROCEDIMENTO DI ESECUZIONE IMMOBILIARE

n.16.22 R.G.ES.

ALLEGATO 2

Estratti di mappa

Planimetrie Catastali

Lotto 1 - Foglio 201, particella 377, subb. 22, 17

Lotto 2 - Foglio 184, particella 498, subb. 7, 9



N=36100

E=22500

9-Nov-2023 9:27.0

Protocollo pratica T49379/2023

Scala originale: 1:2000
Dimensione cornice: 776 000 x 552 000 metri

Comune: (FO) FORLÌ
Foglio: 201

I Particella: 377



NUOVO CATASTO EDILIZIO URBANO

(R. DECRETO-LEGGE 15 APRILE 1936, N. 632)

Lire 30

Planimetria dell'immobile situato nel Comune di Forlì Via P. Ginnasi n. 38
 Ditta Cortesi Cesarino nato a Rocca S. C. il 7/7/1922 - FO-
 Allegata alla dichiarazione presentata all'Ufficio Tecnico Erariale di Forlì

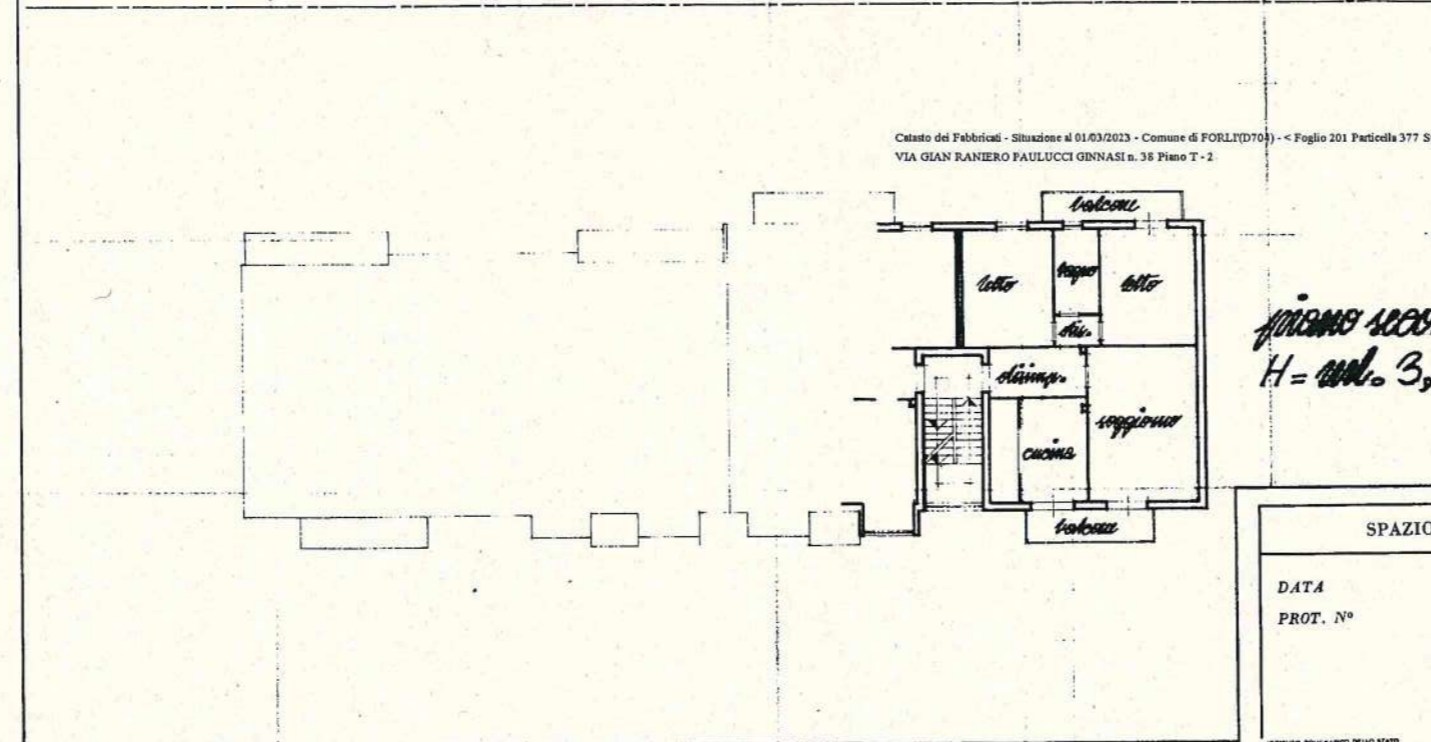
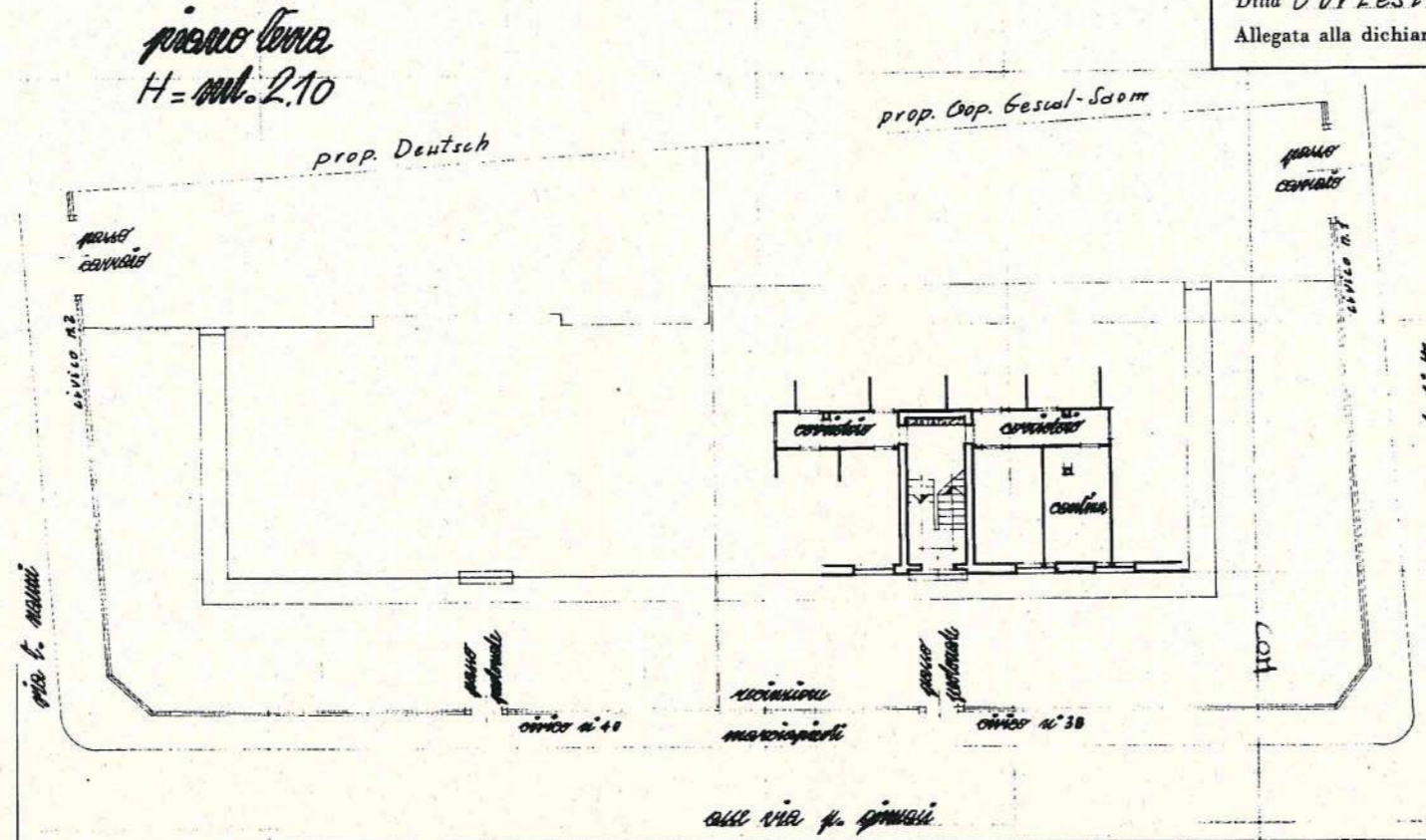

SPAZIO RISERVATO PER LE ANNOTAZIONI D'UFFICIO

DATA _____
 PROT. N° _____

Compilata dal geom. Paolo Campini
 (Titolo, nome e cognome del tecnico)
 Iscritto all'Albo dei geometri
 della Provincia di Forlì n° 801
 DATA _____
 Firma: Paolo Campini



NUOVO CATASTO EDILIZIO URBANO

(R. DECRETO-LEGGE 13 APRILE 1938, N. 652)

Planimetria dell'immobile situato nel Comune di *Forlì* Via *G. Foschiatti n. 1*
Ditta *Cortesi Cesarino* nato a *Rocca S. Casciano* il *7/7/1922* - *FO*
Allegata alla dichiarazione presentata all'Ufficio Tecnico Erariale di *Forlì*

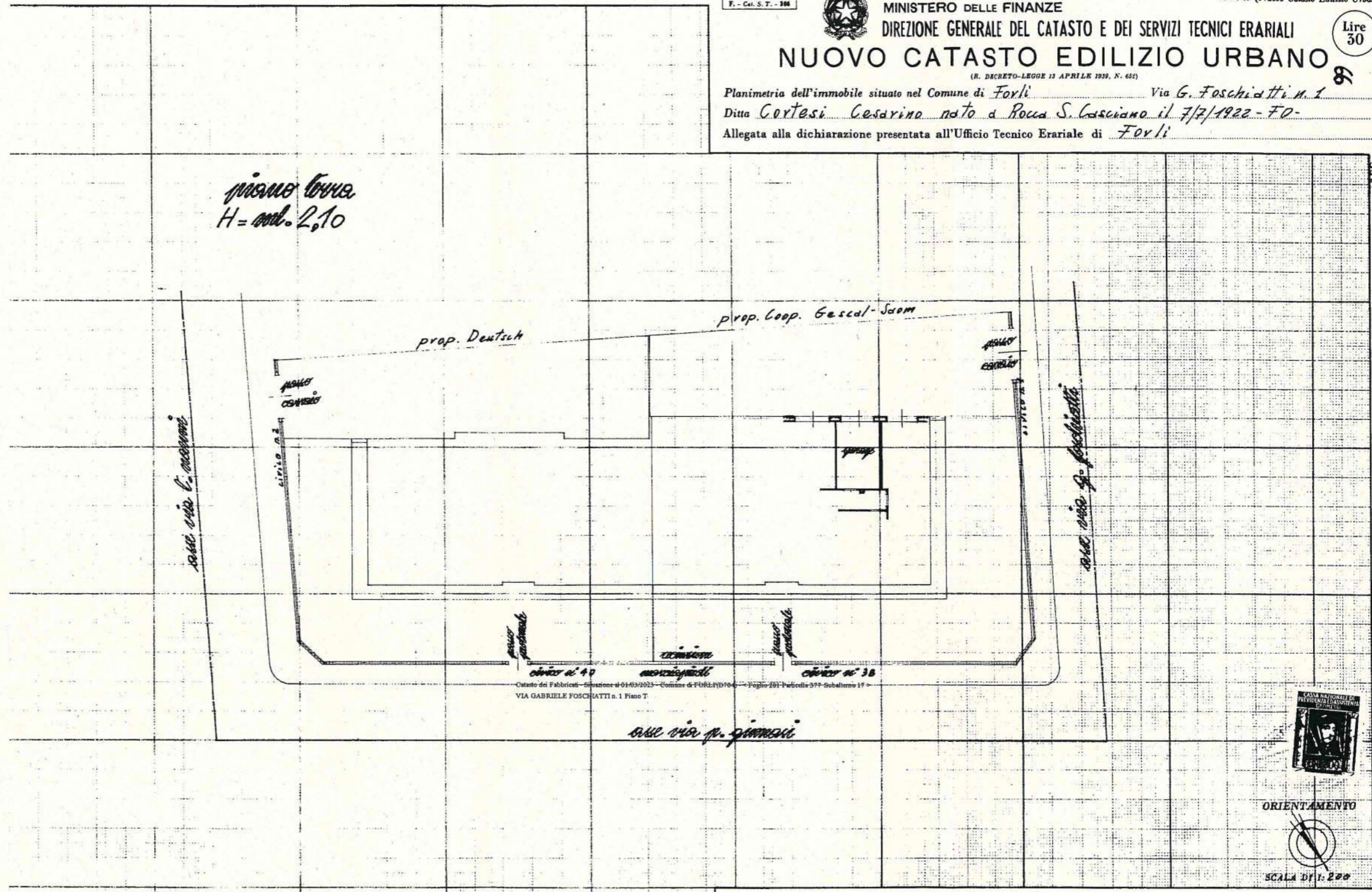

giugno 1971
H = mod. 2,10

Catasto dei Fabbricati - Sezione di 0143/2023 - Comune di FORLÌ (PD706) - Foglio 201 - Particella 377 - Subalterno 17 -
VIA GABRIELE FOSCHIATTI n. 1 Piano T



ORIENTAMENTO



SCALA DI 1:200

SPAZIO RISERVATO PER LE ANNOTAZIONI D'UFFICIO

DATA
PROT. N°

Compilata dal *geom. Paolo Tompiani*
(Titolo, nome e cognome del tecnico)
Iscritto all'Albo dei *geometri*
della Provincia di *Forlì* n. *801*
DATA
Firma: *Pompiani*

N=35100



E=24300

I Particella: 498

Scala originale: 1:2000
Dimensione cornice: 776 000 x 552 000 metri

Comune (FO) FORLÌ
Foglio: 184

6449
MODULARTO
F. - Cat. S. T. - 313



MINISTERO DELLE FINANZE
DIREZIONE GENERALE DEL CATASTO E DEI SERVIZI TECNICI ERARIALI

MOD B (Nuovo Catasto Edilizio Urbano)

Lire
20

NUOVO CATASTO EDILIZIO URBANO

(R. DECRETO-LEGGE 12 APRILE 1939, N. 652)

83
Planimetria dell'immobile situato nel Comune di Forlì Via Simone Vespi 17

Ditta Monti Umberto n.a Bertino Ro il 4/7/1934 e Rappazzini Emilia n.a Forlì il 3-11-1939
ab. in Fo - viale Italia 31
Allegata alla dichiarazione presentata all'Ufficio Tecnico Erariale di Forlì

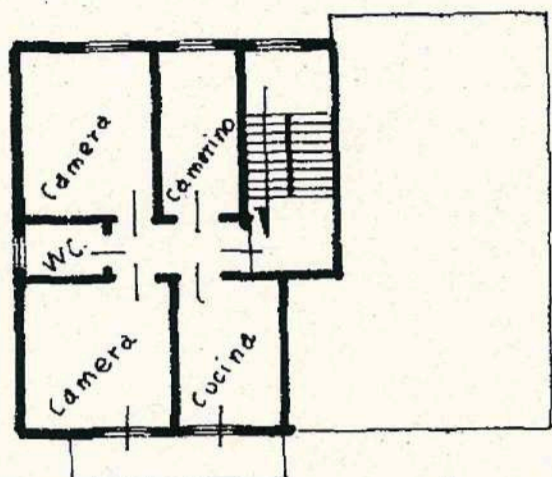

piano terzo h = metri 3,00
300

confinante proprietà Galassi

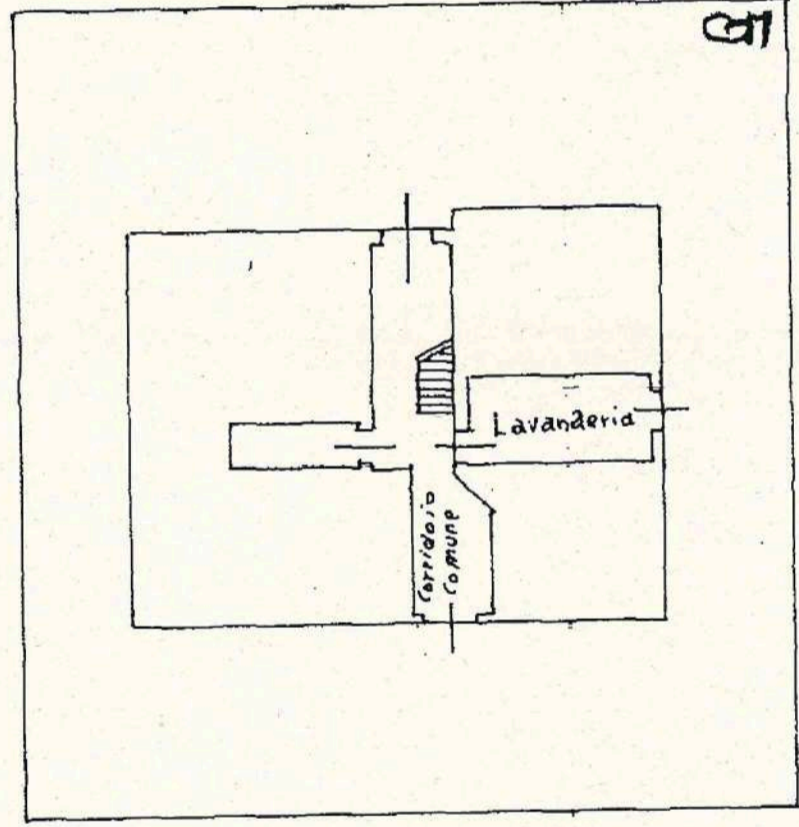

piano Rustico h = 2,20

confinante proprietà Galassi

confinante proprietà Galassi

Via Simone Vespi



ORIENTAMENTO



SCALA DI 1:200

Catasto dei Fabbricati - Situazione al 01/03/2023 - Comune di FORLÌ (D704) - Foglio 184 Particella 498 Subaltemo 7
VIA SIMONE VESPI n. 17 Piano 3

SPAZIO RISERVATO PER LE ANNOTAZIONI D'UFFICIO

DATA 29 GEN 1969
PROT. N° 192

NUOVO EDIZIONE
Foglio... 184
Numero... 498
Sub... 7

Compilata dal Geometra Roberto Boattini
(Titolo, nome e cognome del tecnico)

Iscritto all'Albo dei Geometri
della Provincia di Forlì
DATA 13/1/1969
Firma: Boattini Roberto

MODULARIO
F. Cat. S. T. 313



MINISTERO DELLE FINANZE
DIREZIONE GENERALE DEL CATASTO E DEI SERVIZI TECNICI ERARIALI

MOD. B (Nuovo Catasto Edilizio Urbano)

Lire
20

89

NUOVO CATASTO EDILIZIO URBANO

(R. DECRETO-LEGGE 13 APRILE 1969, N. 657)

Planimetria dell'immobile situato nel Comune di Forlì Via Simone Vespi n° 17
Ditta Menti Umberto n.a. Bestinera il 14/7/1936 - Baraxxini Emilia n.a. Forlì il 3/11/1939 ab. 1970 - Via T. Falà 31
Allegata alla dichiarazione presentata all'Ufficio Tecnico Erariale di Forlì

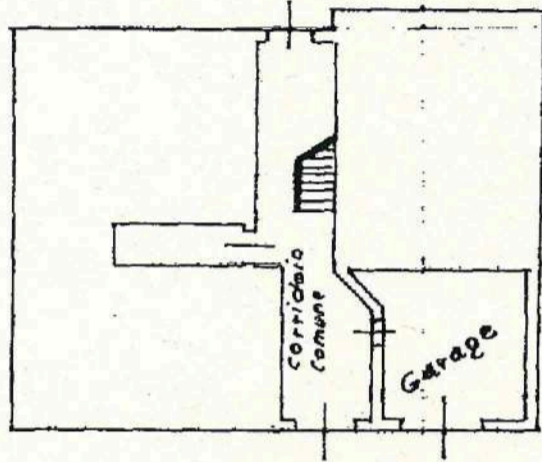

piano Rustico ad use servizi
h: metri 2,90

Via Simone Vespi



ORIENTAMENTO



SCALA DI 1:200

Catasto dei Fabbricati - Situazione al 01/03/2023 - Comune di FORLÌ (D704) - < Foglio 184 Particella 498 Subalterno 9 >
VIA SIMONE VESPI n. 19 Piano T

SPAZIO RISERVATO PER LE ANNOTAZIONI D'UFFICIO

DATA 29 GEN 1969
PROT. N° 256

NUOVO CATASTO
EDILIZIO URBANO
Foglio 184
Numero 498
Sub. 9

Compilata dal Geometra Roberto Boallini
(Titolo, nome e cognome del titolare)

Iscritto all'Albo dei Geometri
della Provincia di Forlì
DATA 13/1/1969
Firma: Boallini Roberto



Planimetria dell'immobile situato nel Comune di FORU Via S. VESI
Ditta QUADRO DIHOSPIRATIVO DELLE PARTI COMUNI
Allegata alla dichiarazione presentata all'Ufficio Tecnico Erariale di FORU

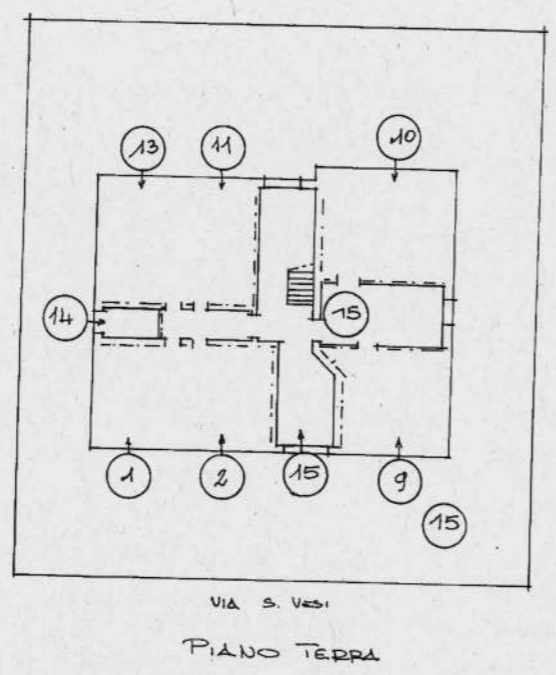

VIA S. VESI
PIANO TERRA

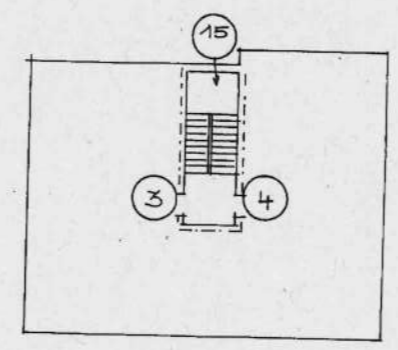

PIANO PRIMO

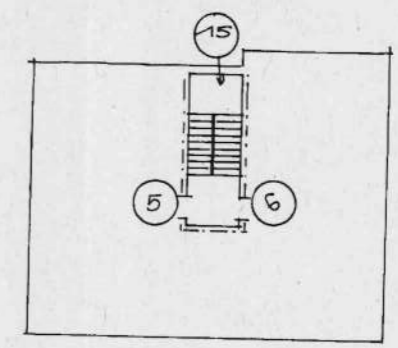

PIANO SECONDO

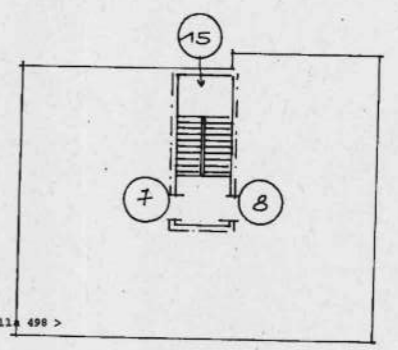

PIANO TERZO

- sub 14 C.T. Bene comune non censibile comune ai sub. 3-4-5-6-7-8
- sub 15 Scala, lavanderia, corte Bene Comune non censibile Comune ai sub 1-2-3-4-5-6-7-8-9-10-11-13
- sub 1 GARAGE P.TERRA
- sub 2 GARAGE P.TERRA
- sub 3 APPARTAMENTO P.PRIMO
- sub 4 APPARTAMENTO P.PRIMO
- sub 5 APPARTAMENTO P.SECONDO
- sub 6 APPARTAMENTO P.SECONDO
- sub 7 APPARTAMENTO P.TERZO
- sub 8 APPARTAMENTO P.TERZO
- sub 9 GARAGE P.TERRA
- sub 10 GARAGE P.TERRA
- sub 11 GARAGE P.TERRA
- sub 13 GARAGE P.TERRA

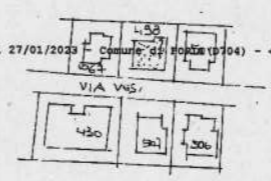

PLANIMETRIA 1:2000
Foglio 184
R112 438

ORIENTAMENTO



SCALA DI 1:200

SPAZIO RISERVATO PER LE ANNOTAZIONI D'UFFICIO	
DATA	Fg. 184
PROT. N°	Pila 498
	1989

Compilata dal Geom. Claudio Calaleroni
(Titolo, nome e cognome del tecnico)
Iscritto all'Albo dei Geometri della Provincia di FORU
DATA 6-2-89
Firma: [Signature]