

TRIBUNALE DI FORLÌ - ESECUZIONE IMMOBILIARE N. 135/17 - ALLEGATO D2

4154
MODULARIO
F. rg. rand. 487



MINISTERO DELLE FINANZE
DIREZIONE GENERALE DEL CATASTO E DEI SERVIZI TECNICI ERARIALI

MOD. B (Nuovo Catasto Edilizio Urbano)

LOTTO N.3

Lire
200

62 NUOVO CATASTO EDILIZIO URBANO

(R. DECRETO-LEGGE 12 APRILE 1938, N. 652)

Planimetria dell'immobile situato nel Comune di FORLÌ Via 2 GIUGNO 30

Ditta [REDACTED]

Allegata alla dichiarazione presentata all'Ufficio Tecnico Erariale

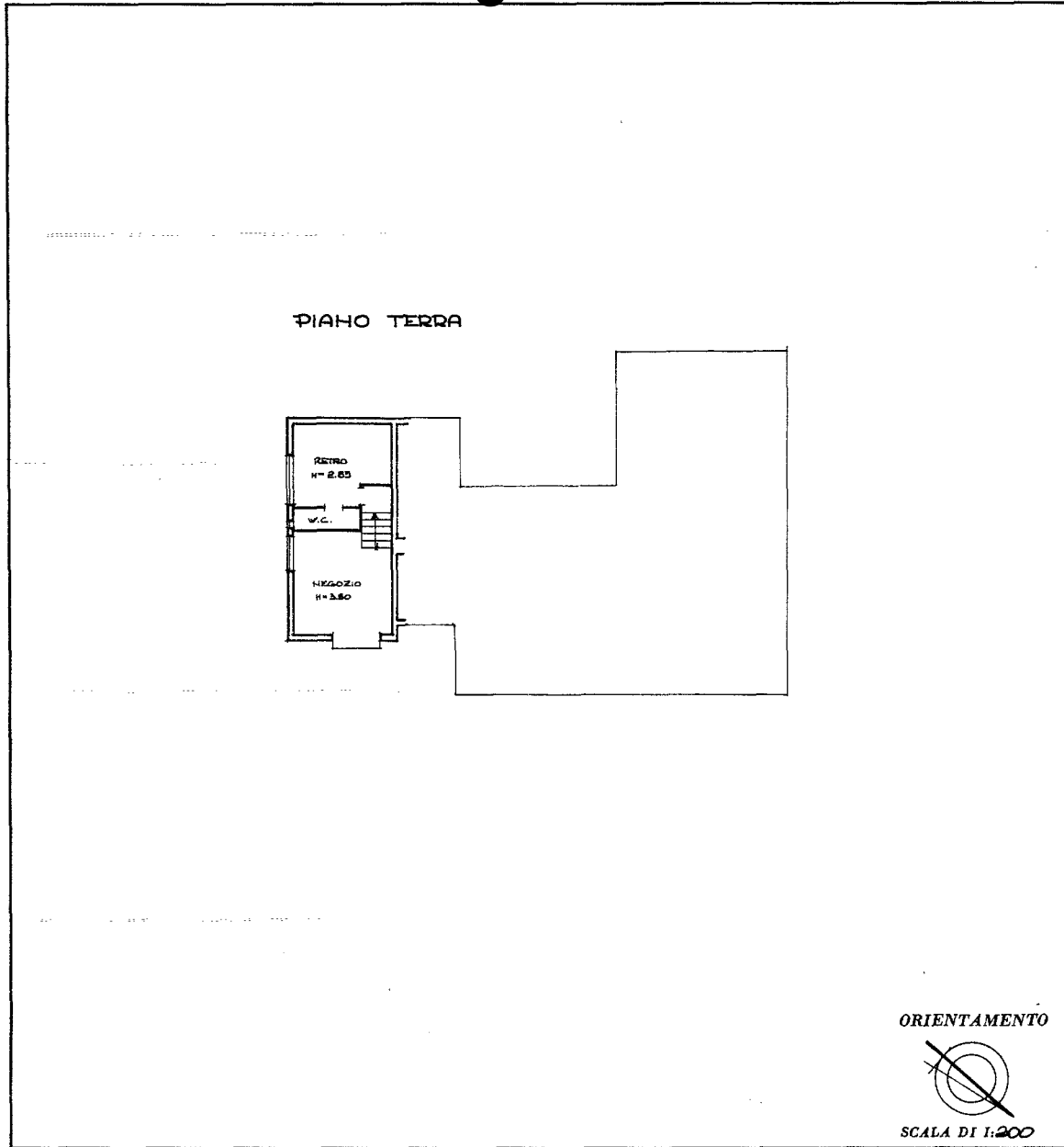

SPAZIO RISERVATO PER LE ANNOTAZIONI D'UFFICIO	
DATA PROT. N°	Foglio 202 part. 517 sub. 1

Compilata dall'ing. IVANO GAUDENZI
(Titolo, nome e cognome del tecnico)

Iscritto all'Albo degli INGEGNERI al n° 664
della Provincia di FORLÌ

DATA 17-03-1987

Firma: [Signature]



Catasto dei Fabbricati - Situazione al 17/05/2021 - Comune di FORLÌ (D704) - < Foglio: 202 - Particella: 651 - Subalterno: 1 >
Firmato DA FABIO BERENI CADRETTI QUALIFIED CERTIFICATES CA G1 Serial#: 53a05c99708a9772

Ultima planimetria in atti

4154
MODULARIO
F. no. 487



MINISTERO DELLE FINANZE
DIREZIONE GENERALE DEL CATASTO E DEI SERVIZI TECNICI ERARIALI

MOD. B (Nuovo Catasto Edilizio Urbano)

Lire
200

63 NUOVO CATASTO EDILIZIO URBANO

LOTTO N.4

(R. DECRETO-LEGGE 13 APRILE 1939, N. 662)

Planimetria dell'immobile situato nel Comune di FORLÌ Via 2 GIUGNO 28

Allegata alla dichiarazione presentata all'Ufficio Tecnico Erariale di FORLÌ

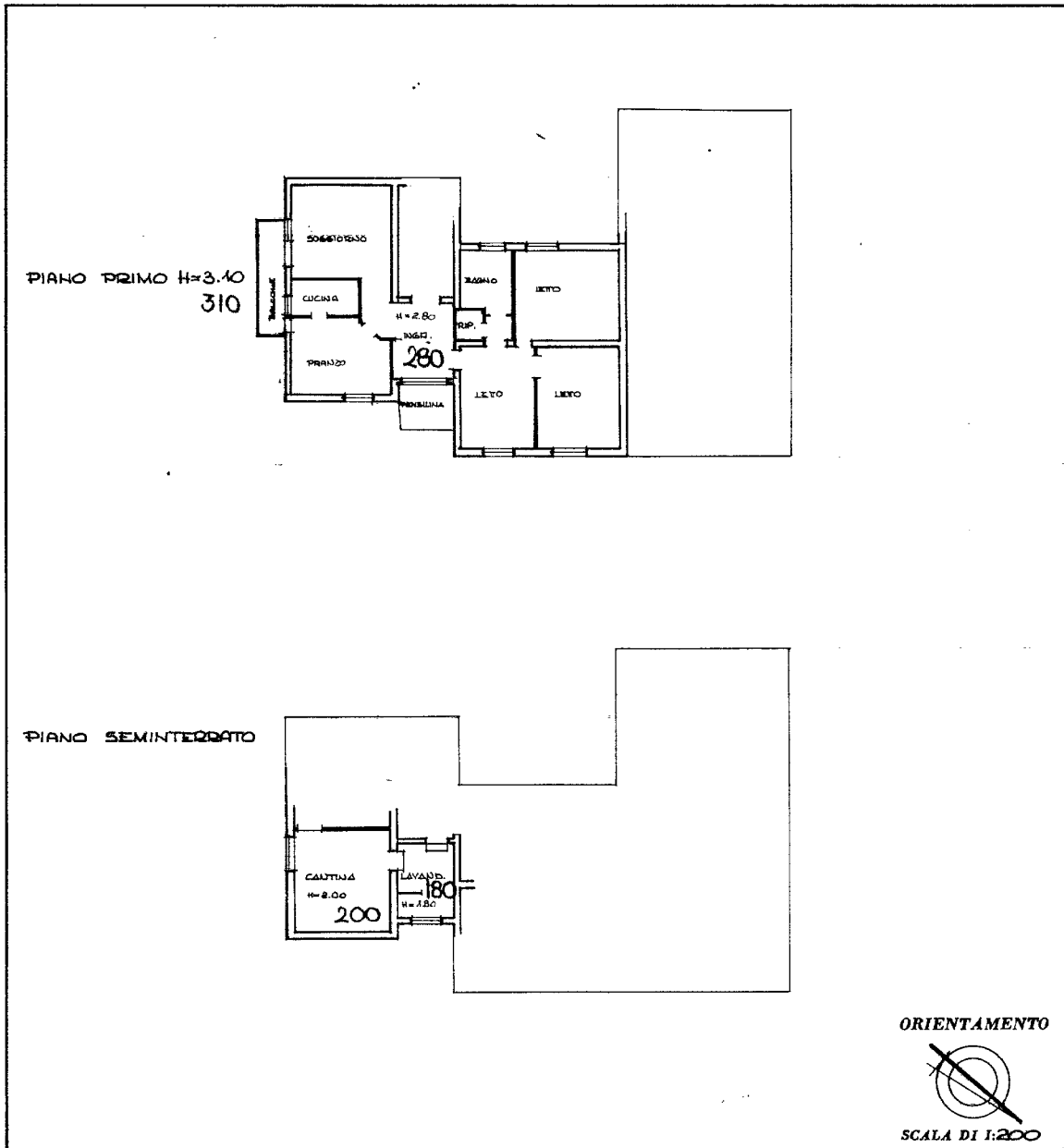

SPAZIO RISERVATO PER LE ANNOTAZIONI D'UFFICIO	
DATA	Foglio 202
PROT. N°	part. 517
	sub. 2

Compilata dall'ing. IVANO GAUDENZI
(Titolo, nome e cognome del tecnico)

Iscritto all'Albo degli INGEGNERI al n° 664
della Provincia di FORLÌ

DATA 17-05-1987

Firma: [Signature]

Ultima planimetria in atti

Catasto dei Fabbricati - Situazione al 17/05/2021 - Comune di FORLÌ (D704) - < Foglio: 202 - Particella: 651 - Subalterno: 2 >
Firmato DA FABIO BERENI INGEGNERE SUALIFIED CERTIFICATES CA G1 Serial#: 53a05c99708a9772

4124
MODULARIO
F. - rg. rend. - 497



MINISTERO DELLE FINANZE
DIREZIONE GENERALE DEL CATASTO E DEI SERVIZI TECNICI ERARIALI

MOD. B (Nuovo Catasto Edilizio Urbano)

Lire
100 LOTTO N.5

64 NUOVO CATASTO EDILIZIO URBANO

(R. DECRETO-LEGGE 13 APRILE 1939, N. 652)

Planimetria dell'immobile situato nel Comune di FORLÌ Via 2 GIUGNO 28

Ditt. [REDACTED]

Allegata alla dichiarazione presentata all'Ufficio Tecnico Erariale di FORLÌ

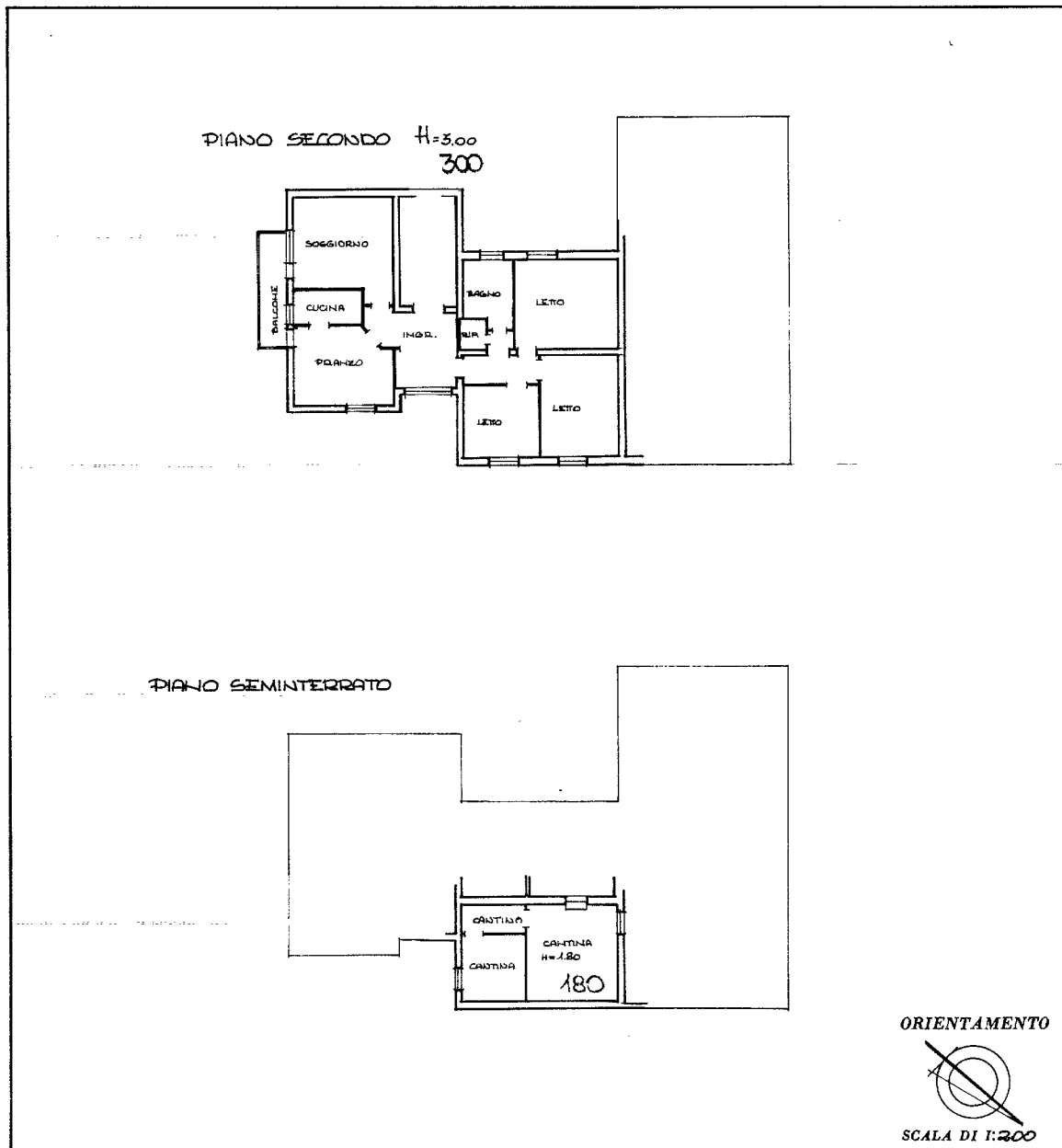

SPAZIO RISERVATO PER LE ANNOTAZIONI D'UFFICIO	
DATA	Foglio 202
PROT. N°	part. 517
	sub. 3

Compilata dall'ing. IVANO GAUENZINI
(Titolo, nome e cognome del tecnico)

Iscritto all'Albo degli INGEGNERI al n. 664
della Provincia di FORLÌ

DATA 17-03-1987

Firma: [Signature]

Ultima planimetria in atti

Catasto dei Fabbricati - Situazione al 17/05/2021 - Comune di FORLÌ (D704) - < Foglio: 202 - Particella: 651 - Subalterno: 3 >
Firmato DA FABIO BERENI CADRETTI SU QUALIFICATED CA G1 Serial#: 53a05c99708a9772

4154

LOTTO N.4

65

NUOVO CATASTO EDILIZIO URBANO

(R. DECRETO-LEGGE 13 APRILE 1939, N. 652)

Planimetria dell'immobile situato nel Comune di **FORLÌ**

Via **2 GIUGNO 28**

Ditt. _____

Allegata alla dichiarazione presentata all'Ufficio Tecnico Erariale di **FORLÌ**

PIANO SEMINTERRATO

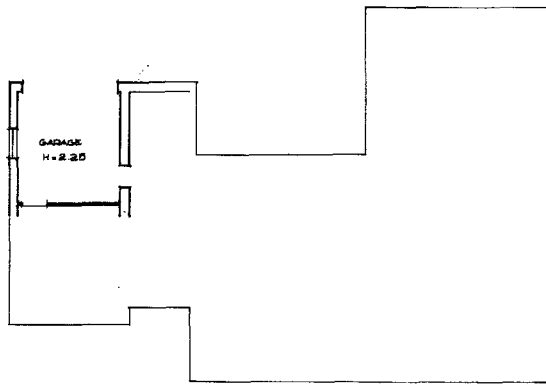

ORIENTAMENTO



SCALA DI: 200

Stampa a cura del COLLEGIO DEI GEOMETRI di Bologna

SPAZIO RISERVATO PER LE ANNOTAZIONI D'UFFICIO

DATA

PROT. N°

F. NCT	F. NCEU	MAPP.	SUB.

SOSTITUI PER

Sched

F. NCT	F. NCEU	MAPP.	SUB.
	202	547	6

Compilata dall'ing. **IVANO GAUDENZI**
(Titolo, nome e cognome del tecnico)

Iscritto all'Albo degli **INGEGNERI** al n° **664**

della Provincia di **FORLÌ**

DATA

Firma:

17-03-1987

Ultima planimetria in atti



**Agenzia delle Entrate
CATASTO FABBRICATI
Ufficio Provinciale di
Forlì**

Dichiarazione protocollo n. FO0108093 del 02/12/2016

Planimetria di u.i.u. in Comune di Forlì

Viale Due Giugno

civ. 20-22

Identificativi Catastali:

Sezione:

Foglio: 202

Particella: 651

Subalterno: 7

Compilata da:

Camprincoli Davide

Iscritto all'albo:

Geometri

Prov. Forlì

N. 1531

Scheda n. 1

Scala 1:200

LOTTO N.6

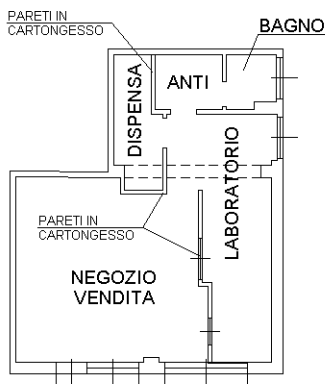

**PIANO TERRA
H= m. 3.82**

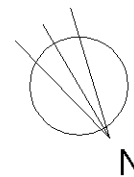

Ultima planimetria in atti

Catasto dei Fabbricati - Situazione al 17/05/2021 - Comune di FORLÌ (D704) - < Foglio: 202 - Particella: 651 - Subalterno: 7 >
Firmato DA FABIO BERINI CHIESGINO AR.0249047ED CERTIFICATEES CA G1 Serial#: 53a05c99708a9772



LOTTO N.7

4154
MODULARIO
P. ng rend. 487



MINISTERO DELLE FINANZE
DIREZIONE GENERALE DEL CATASTO E DEI SERVIZI TECNICI ERARIALI

MOD. B (Nuovo Catasto Edilizio Urbano)

Lire
200

67 NUOVO CATASTO EDILIZIO URBANO

(R. DECRETO-LEGGE 13 APRILE 1939, N. 662)

Planimetria dell'immobile situato nel Comune di FORLÌ Via 2 GIUGNO 18

Ditt. [REDACTED]

Allegata alla dichiarazione presentata all'Ufficio Tecnico Erariale di FORLÌ

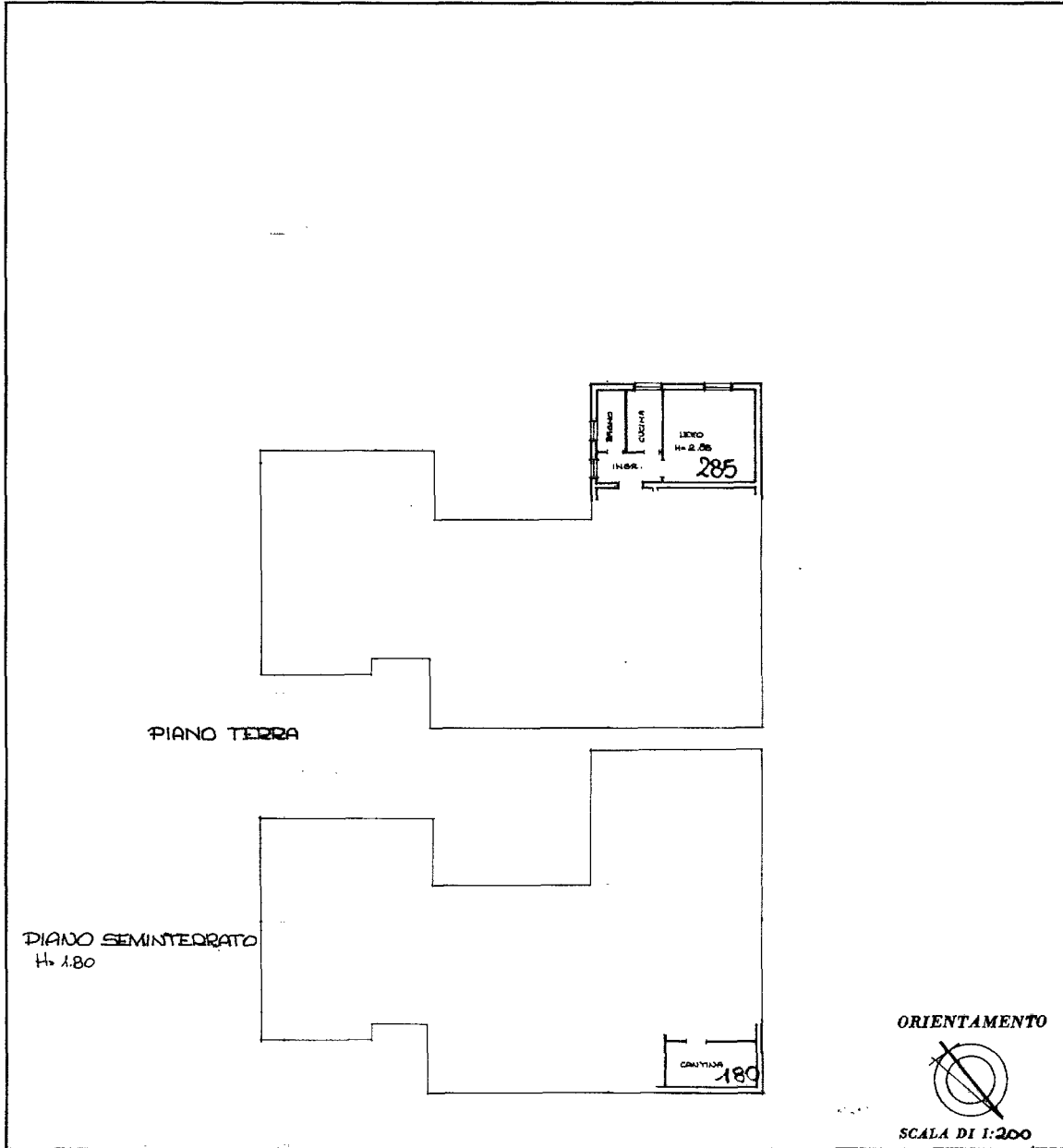

SPAZIO RISERVATO PER LE ANNOTAZIONI D'UFFICIO	
DATA	Foglio 202
PROT. N°	part. 517
	sub. 8

Compilata dall'ing. IVANO GAUDENZI
(Titolo, nome e cognome del tecnico)

Iscritto all'Albo degli INGEGNERI al n. 664
della Provincia di FORLÌ

DATA 17-08-1987

Firma: [Signature]

Ultima planimetria in atti

Catasto dei Fabbricati - Situazione al 17/05/2021 - Comune di FORLÌ (D704) - < Foglio: 202 - Particella: 651 - Subalterno: 8 >
Firmato DA FABIO BERENI CADRETO SU ALFIED CERTIFICATES CA G1 Serial#: 53a05c99708a9772



LOTTO N.8

4154
MODULARIO
F. 19. rend. 497



MINISTERO DELLE FINANZE
DIREZIONE GENERALE DEL CATASTO E DEI SERVIZI TECNICI ERARIALI

MOD. B (Nuovo Catasto Edilizio Urbano)

Lire
200

68 NUOVO CATASTO EDILIZIO URBANO

(R. DECRETO-LEGGE 13 APRILE 1939, N. 632)

Planimetria dell'immobile situato nel Comune di FORLÌ Via 2 GIUGNO 18

Ditta [REDACTED]
Allegata alla dichiarazione presentata all'Ufficio Tecnico Erariale di FORLÌ

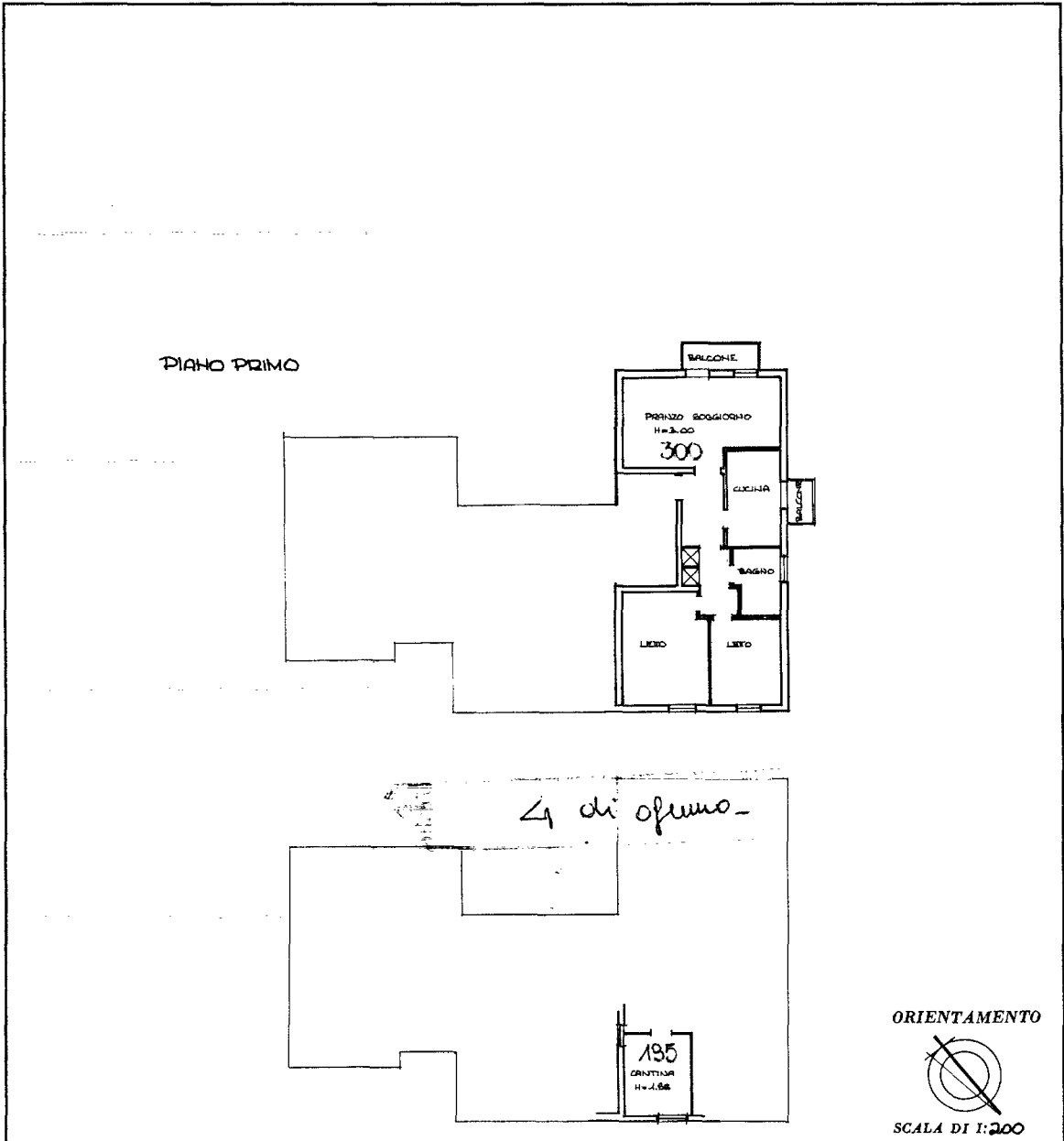

SPAZIO RISERVATO PER LE ANNOTAZIONI D'UFFICIO	
DATA	Foglio 202
PROT. N°	part. 517
	sub. 9

Compilata dall'ing. IVANO GAUDENZI
(Fisio, nome e cognome del tecnico)

Iscritto all'Albo degli INGEGNERI al n° 664
della Provincia di FORLÌ

DATA 17 03 1987

Firma: Ivano Gaudenzi

PROVINCIA

Ultima planimetria in atti

Catasto dei Fabbricati - Situazione al 17/05/2021 - Comune di FORLÌ (D704) - < Foglio: 202 - Particella: 651 - Subalterno: 9 >
Firmato DA FABIO BERENI CARUGNARUCCI SU ALFIED CERTIFICATES CA G1 Serial#: 53a05c99708a9772

LOTTO N.9

MODULARIO
F. no. mod. 487



MINISTERO DELLE FINANZE
DIREZIONE GENERALE DEL CATASTO E DEI SERVIZI TECNICI ERARIALI

MOD. B (Nuovo Catasto Edilizio Urbano)

69 NUOVO CATASTO EDILIZIO URBANO

Lire
200

(R. DECRETO-LEGGE 15 APRILE 1976, N. 662)

Planimetria dell'immobile situato nel Comune di FORLÌ Via 2 GIUGNO 18

Ditta [REDACTED]
Alligata alla dichiarazione presentata all'Ufficio Tecnico Erariale di FORLÌ

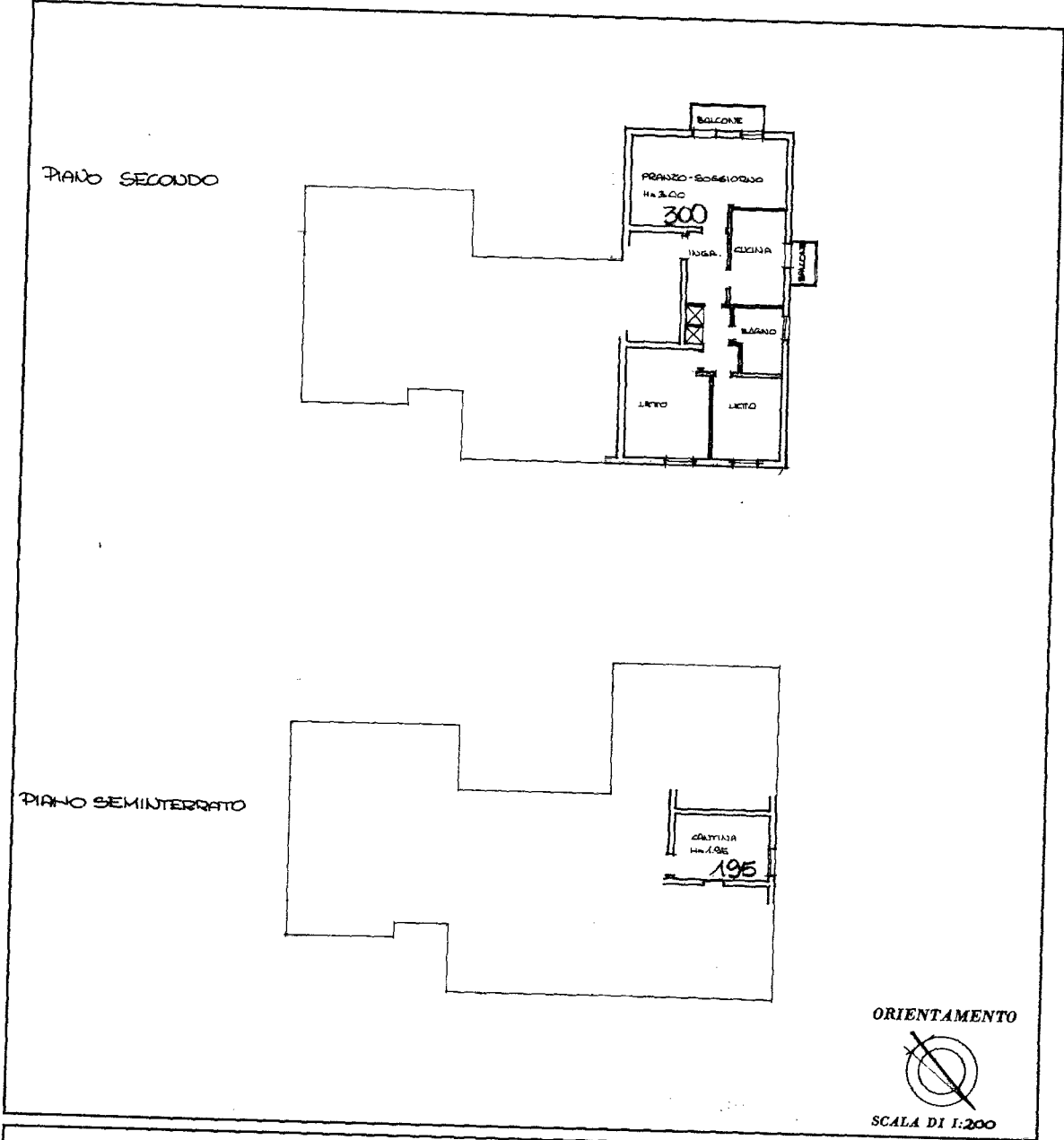

SPAZIO RISERVATO PER LE ANNOTAZIONI D'UFFICIO	
DATA PROT. N°	Foglio 202 part. 517 sub. 10

Compilata dall'ing. IVANO GAUDENZI
(Titolo, nome e cognome del tecnico)

Iscritto all'Albo degli INGEGNERI al n° 664
della Provincia di FORLÌ

DATA 17-02-1987

Firma: [Signature]

Catasto dei Fabbricati - Situazione al 17/05/2021 - Comune di FORLÌ (D704) - < Foglio: 202 - Particella: 651 - Subalterno: 10 >
Firmato DA FABIO BERENI CADRETTI SU AUTIFICATES CA G1 Serial#: 53a05c99708a9772

Ultima planimetria in atti

4184

LOTTO N.10

70  **MINISTERO DELLE FINANZE**
DIREZIONE GENERALE DEL CATASTO E DEI SERVIZI TECNICI ERARIALI
NUOVO CATASTO EDILIZIO URBANO
(R. DECRETO-LEGGE 13 APRILE 1939, N. 482)

Mod. B (Nuovo Catasto Edilizio Urbano)

Planimetria dell'immobile situato nel Comune di FORLÌ Via 2 GIUGNO, 18
 Ditta [REDACTED]
 Allegata alla dichiarazione presentata all'Ufficio Tecnico Erariale di FORLÌ

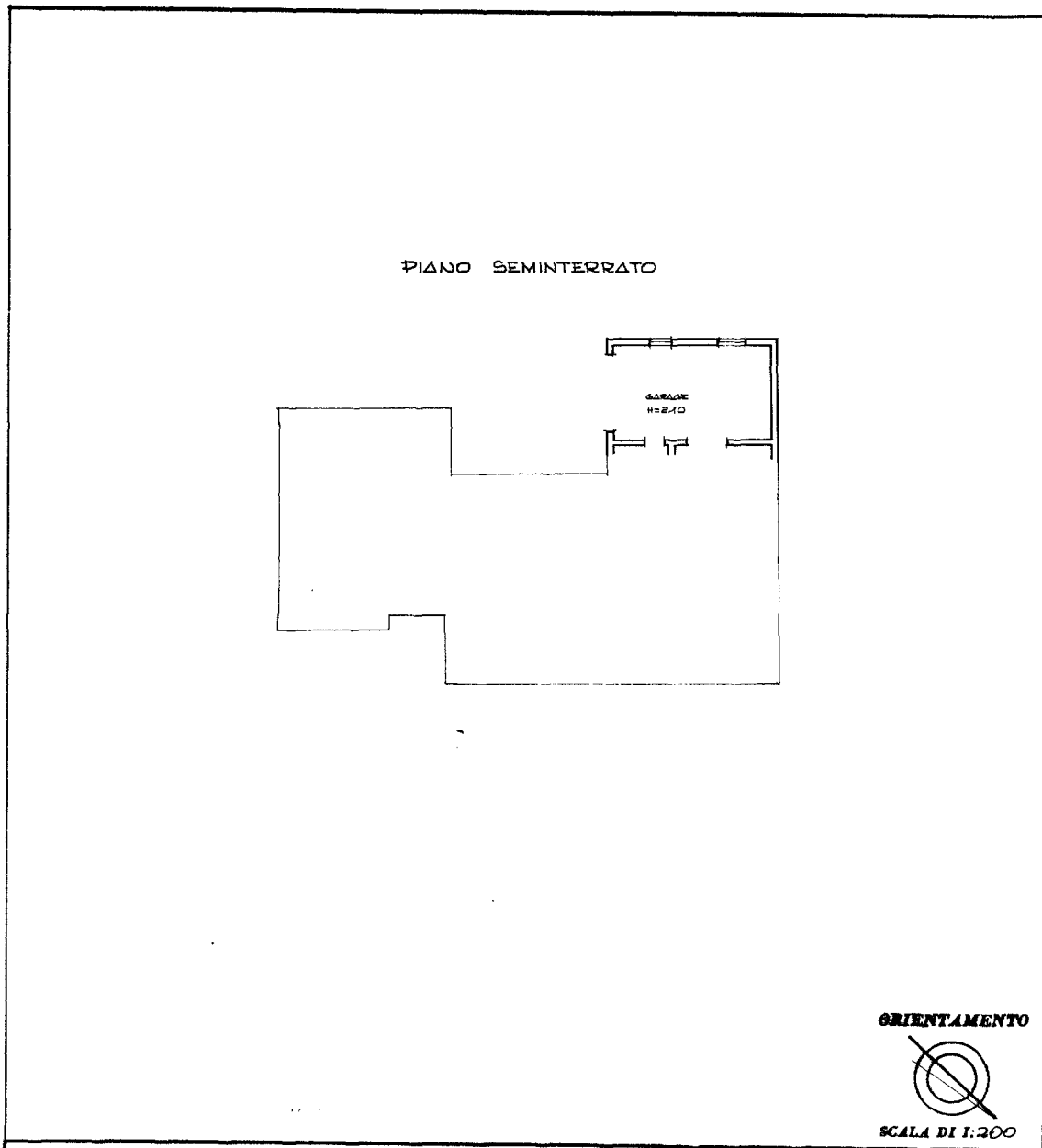

SPAZIO RISERVATO PER LE ANNOTAZIONI D'UFFICIO	
DATA PROT. N°	Fg. 202 part. 517 sub. 11

Compilata dall'ing. IVANO GAUDENZI
(Titolo, nome e cognome del tecnico)
 Iscritto all'Albo degli INGEGNERI al n° 564
 della Provincia di FORLÌ
 DATA 17/03/87
 Firma [Signature]

Catasto dei Fabbricati - Situazione al 17/05/2021 - Comune di FORLÌ (D704) - < Foglio: 202 - Particella: 651 - Subalterno: 11 >
 Firmato DA FABIO BERENI CADRETTI QUALIFIED CERTIFICATES CA G1 Serial#: 53a05c99708a9772

Ultima planimetria in atti

6154

60



MINISTERO DELLE FINANZE

DIREZIONE GENERALE DEL CATASTO E DEI SERVIZI TECNICI ERARIALI

NUOVO CATASTO EDILIZIO URBANO

(R. DECRETO-LEGGE 13 APRILE 1976, N. 661)

Mod. B (Nuovo Catasto Edilizio Urbano)

LOTTO N.5

Planimetria dell'immobile situato nel Comune di FORLÌ Via P. GIUGNO, 28

Ditta [REDACTED]

Allegata una dichiarazione presentata all'Ufficio Tecnico Erariale di FORLÌ

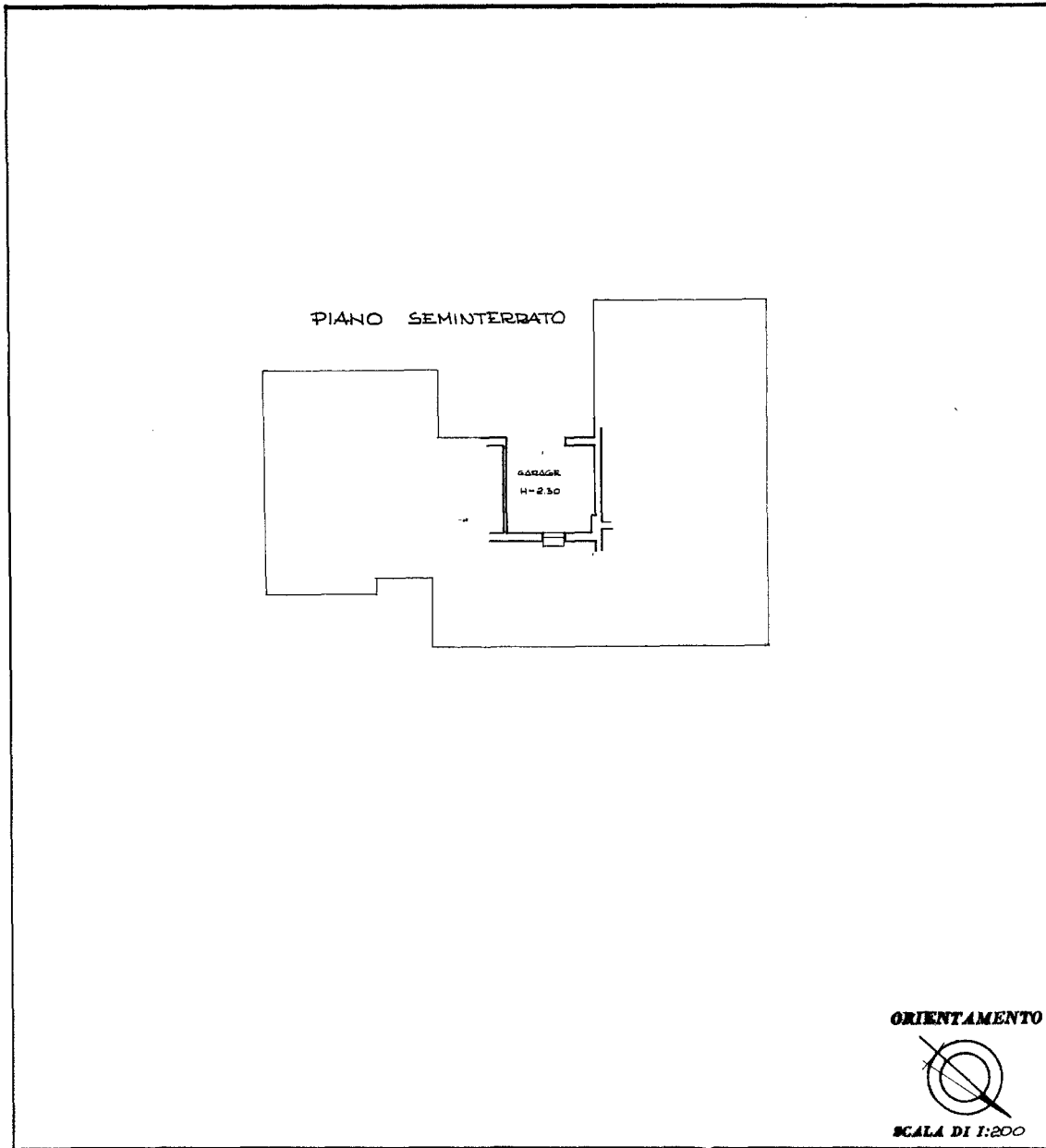

SPAZIO RISERVATO PER LE ANNOTAZIONI D'UFFICIO	
DATA PROT. N°	Fg 202 part. 517 sub. 12

Completata dall'ing. IVANO GAUDENZI
(Nome, nome e cognome del tecnico)

Iscritto all'Albo degli INGEGNERI al n. 664
della Provincia di FORLÌ

DATA 11-02-1987

Firma: *Ivano Gaudenzi*

Catasto dei Fabbricati - Situazione al 17/05/2021 - Comune di FORLÌ (D704) - < Foglio: 202 - Particella: 651 - Subalterno: 12 >
Firmato DA FABIO BERENI CADRETTI SUALIFIED CERTIFICATES CA G1 Serial#: 53a05c99708a9772

Ultima planimetria in atti

LOTTO N.11

4154

59  **MINISTERO DELLE FINANZE**
DIREZIONE GENERALE DEL CATASTO E DEI SERVIZI TECNICI ERARIALI
NUOVO CATASTO EDILIZIO URBANO
(R. DECRETO-LEGGE 13 APRILE 1960, N. 482)

Mod. B (Nuovo Catasto Edilizio Urbano)

Planimetria dell'immobile situato nel Comune di FORLÌ Via 2 GIUGNO 24-26
 Ditta [REDACTED]
 Allegata alla dichiarazione presentata all'Ufficio Tecnico Erariale di FORLÌ

PIANO TERRA

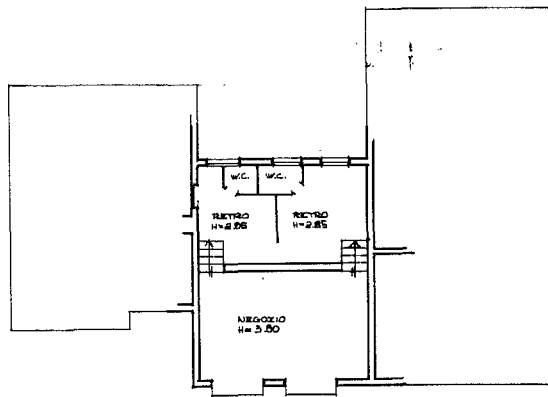

ORIENTAMENTO



SCALA DI 1:200

SPAZIO RISERVATO PER LE ANNOTAZIONI D'UFFICIO

DATA
PROT. N°

Foglio 202
part. 517
sub. 13

Completata dall'ing. MAXO GANDENZI
(Arch. iscritto e iscritto al catasto)

Iscritto all'Albo degli INGEGNERI al n° 664

della Provincia di FORLÌ

DATA 17/03/1987

Firma: [Signature]

Ultima planimetria in atti

Catasto dei Fabbricati - Situazione al 17/05/2021 - Comune di FORLÌ (D704) - < Foglio: 202 - Particella: 651 - Subalterno: 13 >
Firmato DA FABIO BERENI CADREZZA INGEGNERE CERTIFICATES CA G1 Serial#: 53a05c99708a9772



0154
MODULARIO
F ng rend 497



MINISTERO DELLE FINANZE
DIREZIONE GENERALE DEL CATASTO E DEI SERVIZI TECNICI ERARIALI

MOD B (Nuovo Catasto Edilizio Urbano)

Lire
200

61 NUOVO CATASTO EDILIZIO URBANO

(R. DECRETO-LEGGE 13 APRILE 1980, N. 652)

Planimetria dell'immobile situato nel Comune di FORLÌ Via 2 GIUGNO 22-23-24-25-26-27

Ditta QUADRO DIMOSTRATIVO DELLE PARTI COMUNI

Allegata alla dichiarazione presentata all'Ufficio Tecnico Erariale di FORLÌ

RIFERIMENTO TIPO MAPPALE n° 53629
del 6-5-1987

PIANO SEMINTERBATO

PIANO TERRAZZA

PIANO PRIMO

PIANO SECONDO

LEGENDA:

SUB.	DESCRIZIONE
①	NEGOZIO AL P.T.
②	APPTO AL P.1 CON ANNESSA CANTINA E LAVANDERIA AL P.S.
③	APPTO AL P.2 CON ANNESSE CANTINE AL P.S.
④	GARAGE AL P.S.
⑤	LABORATORIO AL P.T.
⑥	APPTO AL P.T. CON ANNESSA CANTINA AL P.S.
⑦	APPTO AL P.1 CON ANNESSA CANTINA AL P.S.
⑧	APPTO AL P.2 CON ANNESSA CANTINA AL P.S.
⑨	GARAGE AL P.S.
⑩	GARAGE AL P.S.
⑪	NEGOZIO AL P.T.
⑫	BENE NON CENSIBILE (SCALA) COMUNE AI SUB. 2-3-6.
⑬	BENE NON CENSIBILE (C.T.) COMUNE AI SUB. 1-2-3-6-7-8-9-10-11-12-13.
⑭	BENE NON CENSIBILE (VAIO SCALA) COMUNE AI SUB. 8-9-10-11.
⑮	BENE NON CENSIBILE (CORTE) COMUNE AI SUB. 1-2-3-4-7-8-9-10-11-12-13.

Planimetria catastale 1:2000
Foglio 202
Particella 517 (N.C.E.U.)
Particella 651 (N.C.T.)

ORIENTAMENTO
SCALA DI 1:200

SPAZIO RISERVATO PER LE ANNOTAZIONI D'UFFICIO

DATA	FOGLIO 202
PROT. N°	part 517

Compilata dall'ing. VAHO GAUDENZI
(Titolo, nome e cognome del tecnico)

Iscritto all'Albo degli INGEGNERI al n° 664
della Provincia di FORLÌ

DATA 08-05-1987

Firma: [Signature]

Catasto dei Fabbricati - Situazione al 17/05/2021 - Comune di FORLÌ (D704) - < Foglio: 202 - Particella: 651 - Elaborato planimetrico >
Firmato Da: FABIO BERNI Emesso Da: ARUBAPEC EU QUALIFIED CERTIFICATES CA G1 Serial#: 53a05c99708a9772

Ultima planimetria in atti

Direzione Provinciale di Forlì
 Ufficio Provinciale - Territorio
 Servizi Catastali
 Comune di: FORLÌ
 Elenco Subalterni

**ACCERTAMENTO DELLA PROPRIETA IMMOBILIARE URBANA
 ELENCO DEI SUBALTERNI ASSEGNATI**

Comune		Sezione	Foglio 202	Particella 651		Tipo mappale	del:
Sub	UBICAZIONE via/piazza	n°civ	Piani	Scala	Int.	DESCRIZIONE	
1	VIALE DUE GIUGNO	30	T			C01 NEGOZI E BOTTEGHE	
2	VIALE DUE GIUGNO	28	S1 0001			A03 ABITAZIONI DI TIPO ECONOMICO	
3	VIALE DUE GIUGNO	28	S1 0002			A03 ABITAZIONI DI TIPO ECONOMICO	
6	VIALE DUE GIUGNO	28	S1			C06 STALLE, SCUDERIE, RIMESSE E AUTORIMESSE	
7	VIALE DUE GIUGNO	22	T			C01 NEGOZI E BOTTEGHE	
8	VIALE DUE GIUGNO	18	S1 T			A03 ABITAZIONI DI TIPO ECONOMICO	
9	VIALE DUE GIUGNO	18	S1 0001			A03 ABITAZIONI DI TIPO ECONOMICO	
10	VIALE DUE GIUGNO	18	S1 0002			A03 ABITAZIONI DI TIPO ECONOMICO	
11	VIALE DUE GIUGNO	18	T			C06 STALLE, SCUDERIE, RIMESSE E AUTORIMESSE	
12	VIALE DUE GIUGNO	28	S1			C06 STALLE, SCUDERIE, RIMESSE E AUTORIMESSE	
13	VIALE DUE GIUGNO	26	T			C01 NEGOZI E BOTTEGHE	

Unità immobiliari n. 11

Tributi erariali: 0,00

Visura telematica



LOTTE N.3/11

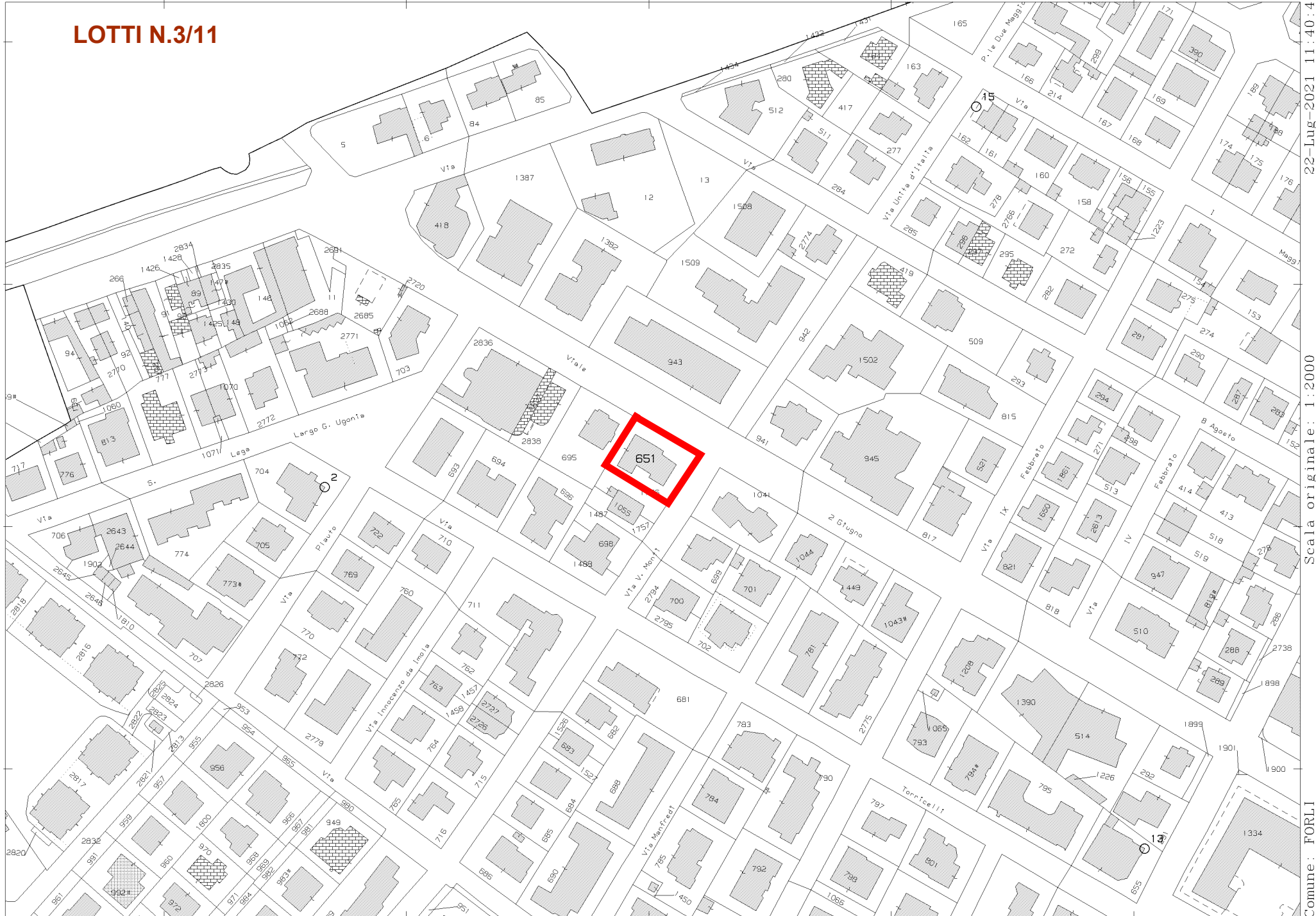

N=35300

E=22900

Firmato Da: FABIO BERNI Emesso Da: ARUBAPEC EU QUALIFIED CERTIFICATES CA G1 Serial#: 53a05c99708a9772

22-Lug-2021 11:40:4
Prot. n. T149061/2021
Scala originale: 1:2000
Dimensione cornice: 534.000 x 378.000 metri

Comune: FORLÌ
Foglio: 202

1 Particella: 651