

Al 5  
lotto A

MINISTERO DELLE FINANZE  
DIREZIONE GENERALE DEL CATASTO E DEI SERVIZI TECNICI ERARIALI  
**NUOVO CATASTO EDILIZIO URBANO**  
(R. DECRETO-LEGE 13 APRILE 1939, N. 652)

Planimetria dell'immobile situato nel Comune di ROCCA S. CASCIANO Viale DANTE n° 10  
Ditta BISERANI EMILIO nato a ROCCA S. CASCIANO il 29-9-1935  
Allegata alla dichiarazione presentata all'Ufficio Tecnico Erariale di FORLÌ

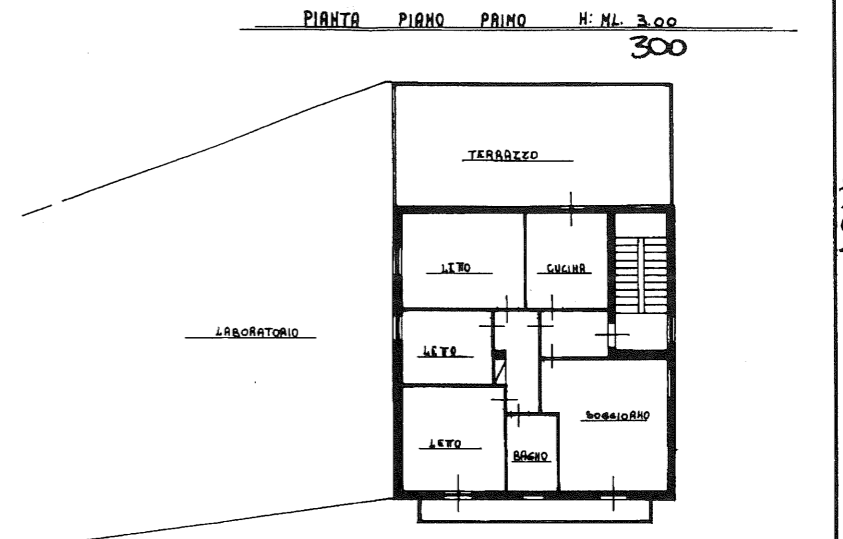
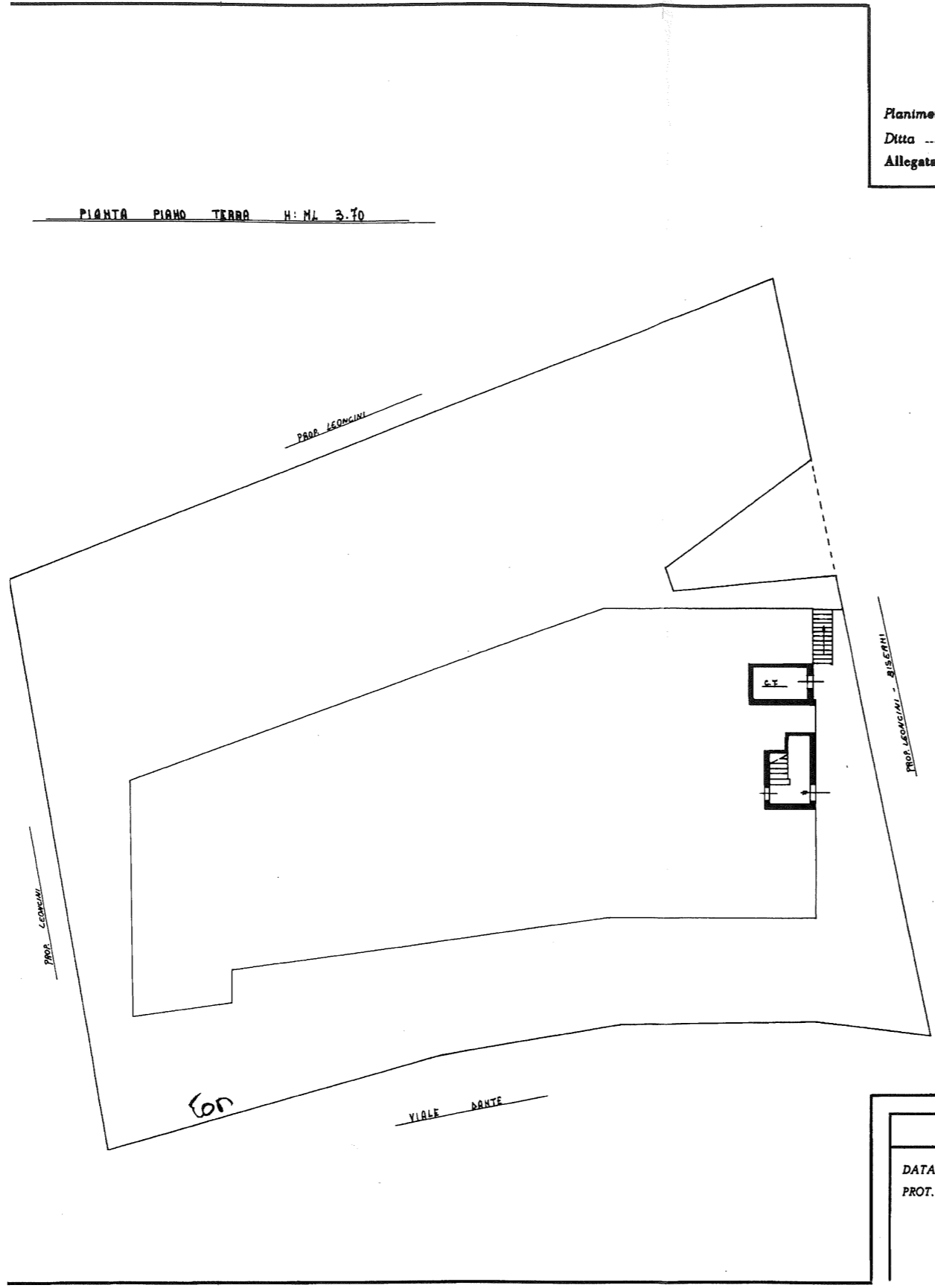

PLANIMETRIA CATASTALE  
COMUNE DI ROCCA S. CASCIANO TE.25 PART.134-139-145-146

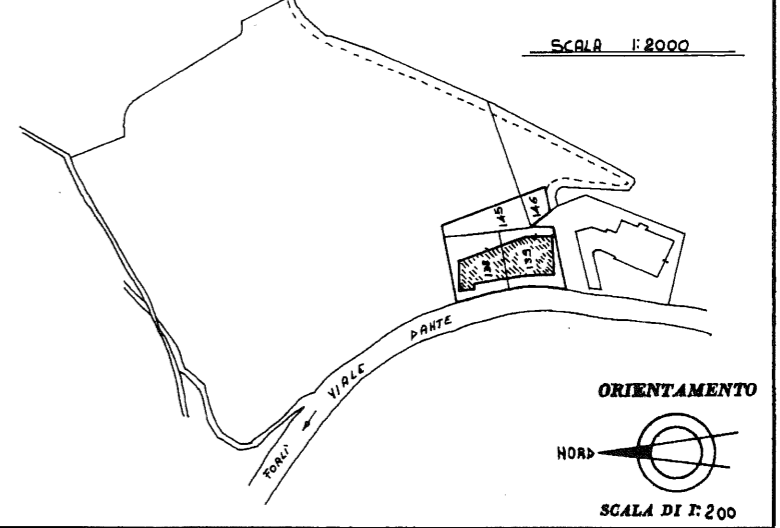

SPAZIO RISERVATO PER LE ANNOTAZIONI D'UFFICIO

DATA	
PROT. N°	496
	25
	145
Sub.	2

Completata dal GEOMETRA  
(Titolo, anno e cognome del tecnico)  
LIVERANI ALBERTO  
Iscritto all'Albo dei GEOMETRI  
della Provincia di FORLÌ  
DATA 5-6-2023  
Firma ALBERTO LIVERANI  
A CURA DEL COLLEGIO GEOMETRI DI FORLÌ N. 12282  
LIBERO PROFESSIONISTA

**ACCERTAMENTO DELLA PROPRIETÀ IMMOBILIARE URBANA**  
**ELENCO DEI SUBALTERNI ASSEGNATI**

Comune	Sezione	Foglio	Particella	Tipo mappale	del:
ROCCA SAN CASCIANO		25	483	18778	14/04/2021

Sub	UBICAZIONE via/piazza	n.civ	Piani	Scala	Int	DESCRIZIONE
1						SOPPRESSO
2	viale dante alighieri	10	1			APPARTAMENTO
3	viale dante alighieri	12	T			LABORATORIO
4						SOPPRESSO
5	viale dante alighieri	SNC	T			CORTE - B.C.N.C. AI SUB.2 E 3
6	viale dante alighieri	SNC	T			APPARTAMENTO CON CORTE ANNESSA
7	viale dante alighieri	SNC	T			DEPOSITO

Visura telematica

Agenzia delle Entrate  
**CATASTO FABBRICATI**

Ufficio provinciale di Forlì

ELABORATO PLANIMETRICO	Compilato da: Ravaglioli Massimo	Iscritto all'albo: Geometri	Prov. Forlì	N. 01545
Comune di Rocca San Casciano	Sezione:	Foglio: 25	Particella: 483	Protocollo n. FO0031243 del 17/05/2022
Dimostrazione grafica dei subalterni			Tipo Mappale n. del	Scala 1 : 200

Data: 23/06/2023 - n. T126109 - Richiedente: Telematico  
Totale schede: 1 - Formato di acquisizione: A3(297x420) - Formato stampa richiesto: A3(297x420) - Fattore di scala non utilizzabile  
Ultima planimetria in atti

Data: 23/06/2023 - n. T126109 - Richiedente: Telematico

