

Data: 30/05/2022
 Utente: planimetrica
 Foglio: n. 1
 Scala: 1:200

Agenzia delle Entrate
CATASTO FABBRICATI
 Ufficio provinciale di Forlì

Dichiarazione protocollo n. PO0034542 del 30/05/2022
 Comune di Isolejano
 Via Dei Venti
 cat. 220

Identificativo Catastale:
 Sezione:
 Foglio: 19
 Particella: 53
 Subalterno: 4

Compilata da:
 Emanuela Roberto
 Iscritta all'albo:
 Geometri
 Prov. Forlì
 N. 1008

- Richiedente: ZNLRRT50118C573E
 - Fornito stampa richiesta: A3(297x420)
 - Acquistazione: A3(297x420)

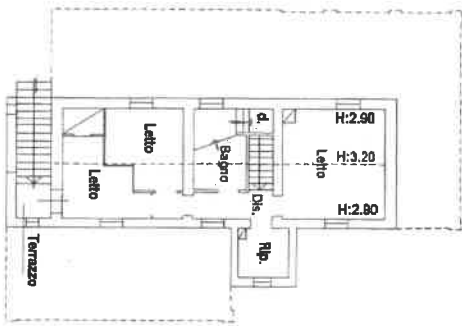

Piano Primo



Piano Terra



Agenzia delle Entrate
CATASTO FABBRICATI
Ufficio Provinciale di
Forlì

ELABORATO PLANIMETRICO
Compilato da:
Zanella Roberto
Iscritto all'albo:
Geometri
Prov. Forlì' N. 1008

Comune di Longiano
Sezione: Foglio: 19 Particella: 53
Protocollo n. FO0034542 del 30/05/2022
Tipo Mappale n. 32794 del 23/05/2022

Dimostrazione grafica dei subalterni Scala 1 : 500

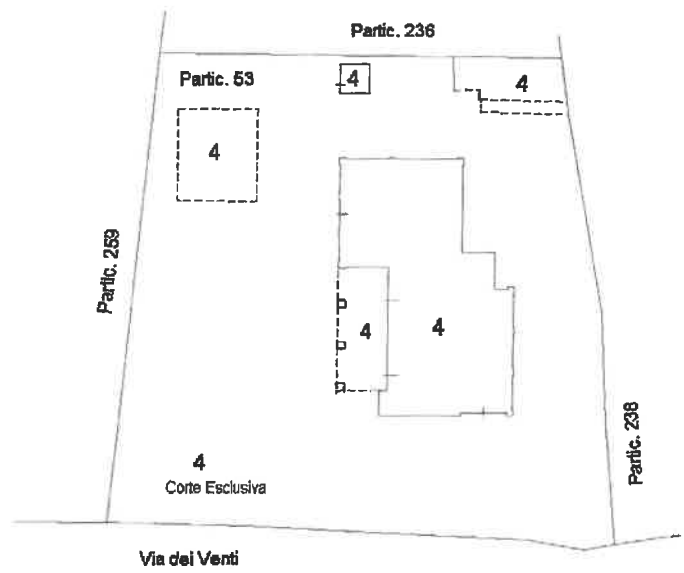

Piano Terra

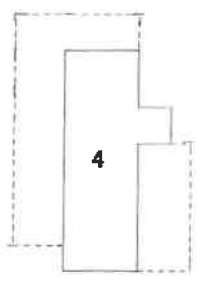

Piano Primo



Ultima planimetria in atti