

**TRIBUNALE DI FORLÌ**  
**UFFICIO ESECUZIONI IMMOBILIARI**  
**GIUDICE delle ESECUZIONI: Dott. FABIO SANTORO**

**ESECUZIONE IMMOBILIARE N° 142/2021**

---

**\*\*\*\* DOCUMENTAZIONE FOTOGRAFICA \*\*\*\***  
**LOTTO TERZO**

---

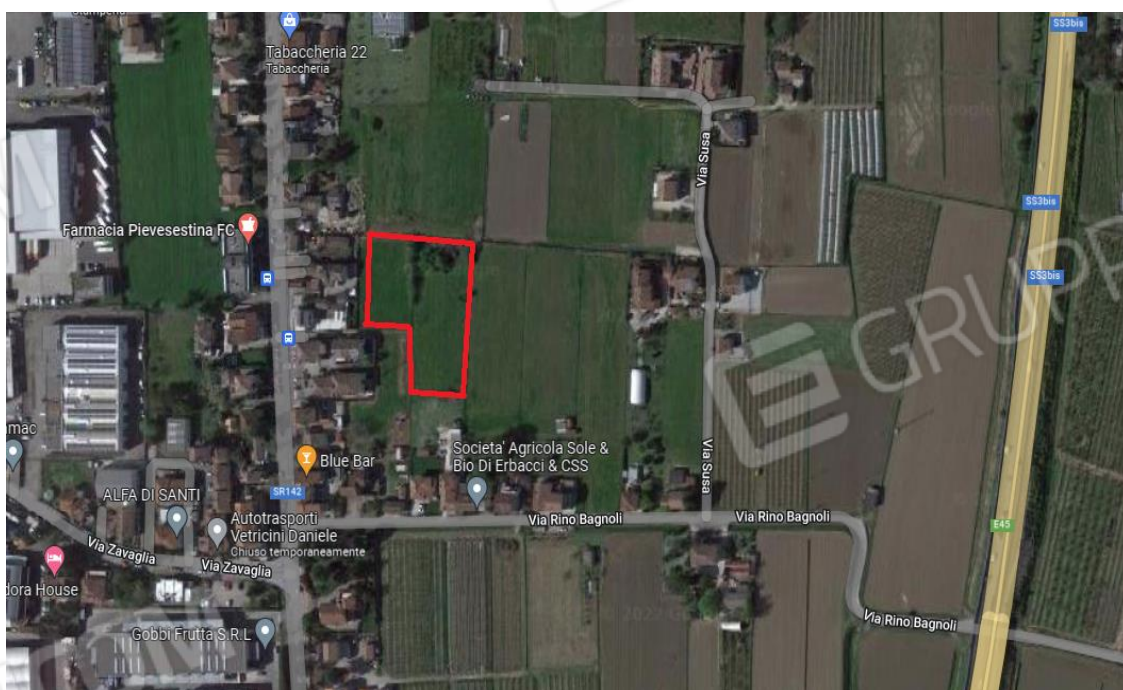

**-Inquadramento della zona dall'alto-**

---

**-Geom. Galassi Giampiero-**  
Via Giordano Bruno n° 160-Cesena (FC)  
Mail: [geom.galassi@virgilio.it](mailto:geom.galassi@virgilio.it)  
Pec: [giampiero.galassi@geopec.it](mailto:giampiero.galassi@geopec.it)

---



**Vista delimitazioni sul lato in confine con la proprietà della particella 843, 842, 841, 854, 839**



**Vista delimitazioni sul lato in confine con la proprietà della particella 718**

---

**-Geom. Galassi Giampiero-**  
Via Giordano Bruno n° 160-Cesena (FC)  
Mail: [geom.galassi@virgilio.it](mailto:geom.galassi@virgilio.it)  
Pec: [giampiero.galassi@geopec.it](mailto:giampiero.galassi@geopec.it)

---





**Vista delimitazioni sul lato in confine con la proprietà della particella 789, 837 e 836**



**Vista delimitazioni sul lato in confine con la proprietà delle particelle 675 e 684**



**Vista delimitazioni del terreno sul lato in confine con la proprietà  
delle particelle 865, 862, 919, 924 e 923**







**Vista terreno**



---

**-Geom. Galassi Giampiero-**  
Via Giordano Bruno n° 160-Cesena (FC)  
Mail: [geom.galassi@virgilio.it](mailto:geom.galassi@virgilio.it)  
Pec: [giampiero.galassi@geopec.it](mailto:giampiero.galassi@geopec.it)

---





**Sul terreno, in occasione del sopralluogo è stato accertato, in corrispondenza di arbusti e rovi, la presenza di vecchi pali in cemento (da viti) rotti**  
**Si tratta di materiale che dovrà essere rimosso e bonificato**



---

**-Geom. Galassi Giampiero-**  
Via Giordano Bruno n° 160-Cesena (FC)  
Mail: [geom.galassi@virgilio.it](mailto:geom.galassi@virgilio.it)  
Pec: [giampiero.galassi@geopec.it](mailto:giampiero.galassi@geopec.it)

---