

N=-36700

E=32800

Direzione Provinciale di Forlì Ufficio Provinciale - Territorio - Direttore MOLA ANTONIO

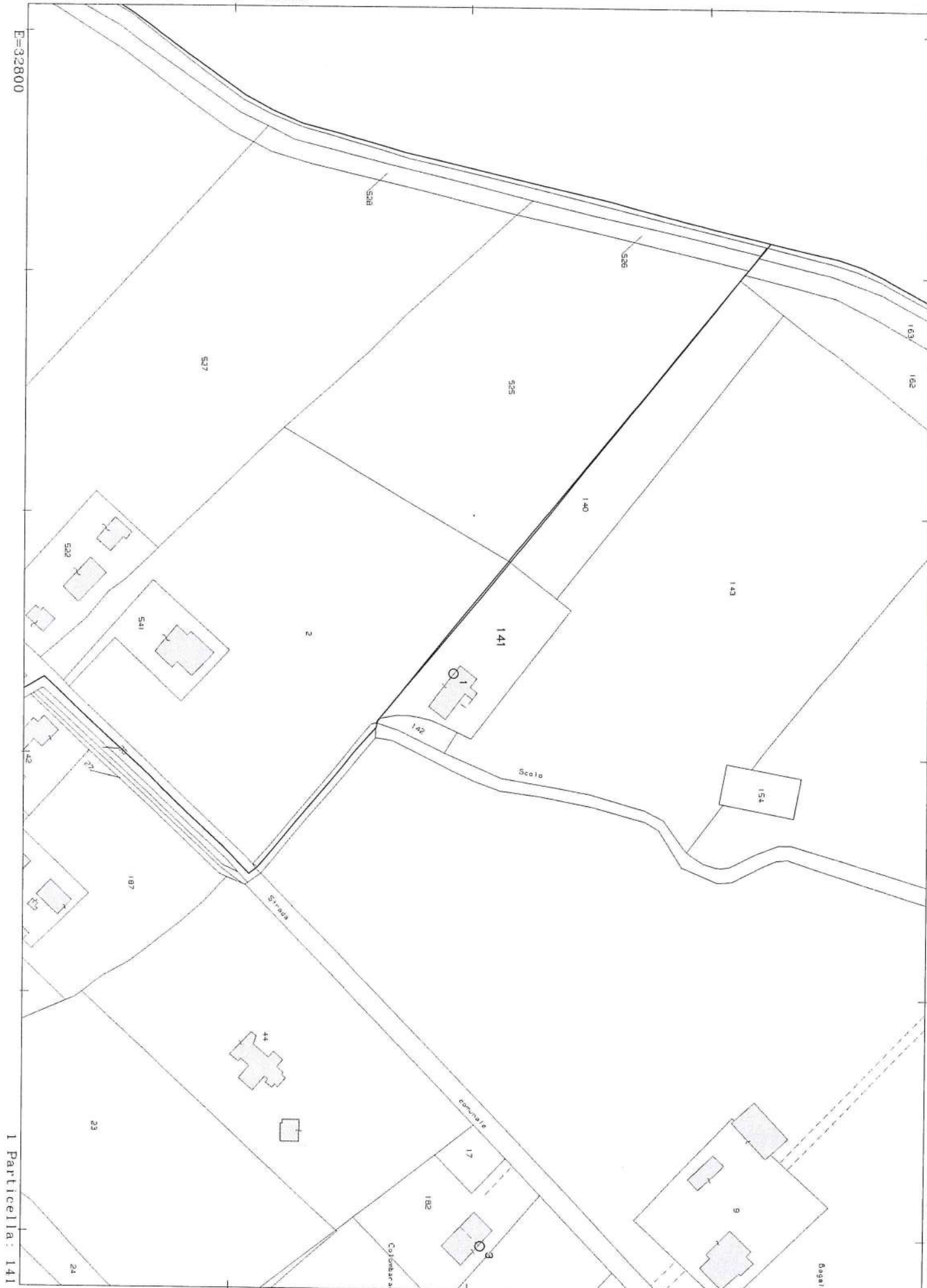

Vis. ord. (1.00 euro)

I Particella: 141

Comune: (FO) BERTINORO
Foglio: 13

Scala originale: 1:2000
Dimensione cornice: 534.000 x 378.000 metri
6-Lug-2022 9:14:48
F00043749/2022
Rich. n. 10395

ELABORATO PLANIMETRICO

Compilato da:
Cucchi Fiorenzo
Iscritto all'albo:
Geometri
Prov. Forli' N. 1312

**Agenzia del Territorio
CATASTO FABBRICATI
Ufficio Provinciale di
Forli'**

Comune di Bertinoro Protocollo n. 000070533 del 27/03/2003
Sezione: Foglio: 13 Particella: 141 Tipo Mappale n. del

Dimostrazione grafica dei subalterni Scala 1 : 500

PIANO TERRA

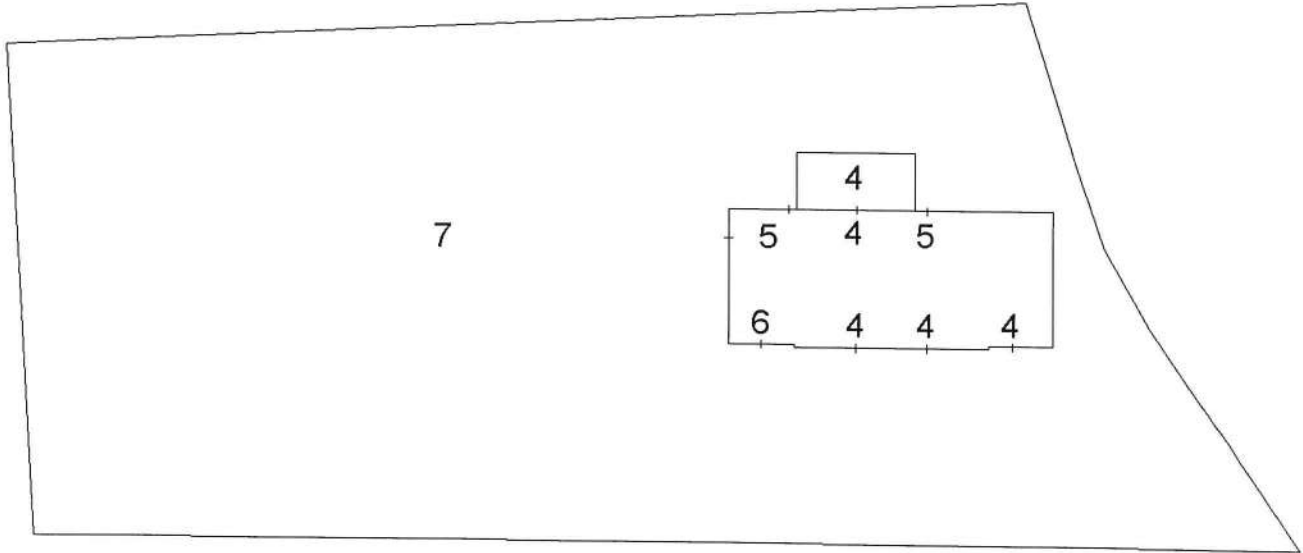

PIANO PRIMO

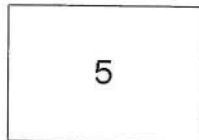

Elaborato Planimetrico - Catasto dei Fabbricati - Situazione al 06/07/2022 - Comune di BERTINORO(AB09) - < Sez. urbana - Foglio 13 Particella 141 >

**ACCERTAMENTO DELLA PROPRIETÀ IMMOBILIARE URBANA
ELENCO DEI SUBALTERNI ASSEGNATI**

Comune	Sezione	Foglio	Particella	Tipo mappale	del:
BERTINORO		13	141		

Sub	UBICAZIONE via/piazza	n.civ	Piani	Scala	Int	DESCRIZIONE
1						SOPPRESSO
2						SOPPRESSO
3						SOPPRESSO
4	via bagalona	699	T			ABITAZIONE DI TIPO ECONOMICO
5	via bagalona	699	T-1			ABITAZIONE DI TIPO ECONOMICO
6	via bagalona	699	T			AUTORIMESSA
7	via bagalona	699	T			CORTE (B.C.N.C.) COMUNE AI SUB.4 - SUB.5 - SUB.6

Documento rilasciato da: Direzione Provinciale di Forlì
Ufficio Provinciale - Territorio
Servizi Catastali

Richiedente: MISIROCCHI

**Agenzia del Territorio
CATASTO FABBRICATI
Ufficio Provinciale di
Forlì**

Dichiarazione protocollo n. 000070533 del 27/03/2003

Planimetria di u.i.u. in Comune di Bertinoro

Via Bagalona

civ. 699

Identificativi Catastali:

Sezione:
Foglio: 13
Particella: 141
Subalterno: 4

Compilata da:
Cucchi Fiorenzo
Iscritto all'albo:
Geometri

Prov. Forlì

N. 1312

Scheda n. 1

Scala 1:200

PIANO TERRA H=300

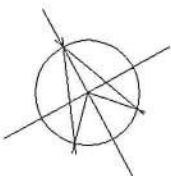

Catasto dei Fabbricati - Situazione al 06/07/2022 - Comune di BERTINORO(A 809) - < Foglio 13 Particella 141 Subalterno 4 >
VIA BAGALONA n. 699 Piano T