



N=-38300

E=29800

Comune: (FO) FORLIMPOPOLI
 Foglio: 19
 Scala originale: 1:1000
 Dimensione cornice: 267.000 x 189.000 metriProtocollo pratica T284822/2022
 4-Nov-2022 17:0:25

1 Particella: 309

508

MODULARIO
F. rig. rend. 487



MINISTERO DELLE FINANZE
DIREZIONE GENERALE DEL CATASTO E DEI SS.TT.EE.

MOD **BN** (CEU)

6

CATASTO EDILIZIO URBANO (RDL 13-4-1939, n. 652)

LIRE
250

Planimetria di u.i.u. in Comune di FORLIMPOPOLI via V. VENETO civ. 8

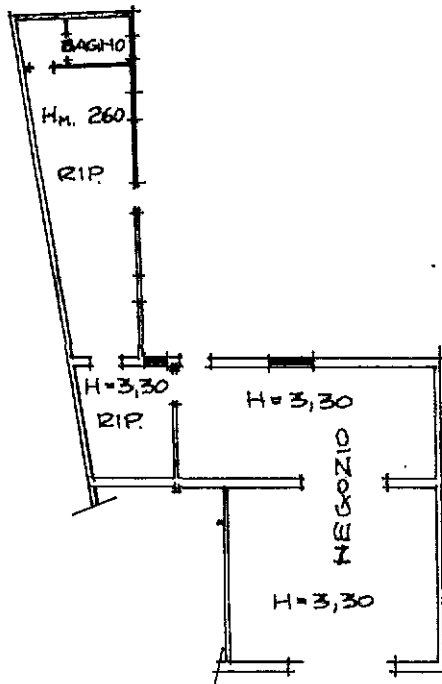

PIANO TERRA

ORIENTAMENTO



SCALA DI I: 200

Dichiarazione di N.C.
Ultima planimetria in atti
Denuncia di variazione

Compilata dal GEOM. LOLLI
(Titolo, cognome e nome)
MAURO

RISERVATO ALL'UFFICIO

127 FEB. 1990

Data presentazione: 27/02/1990 - Data: 04/11/2022 - n. T262521 - Richiedente: MRNLEI56D56C573C
Totale schede 19 Formato di acquisizione: A4 (210x297) - Formato stampa Formesto: A4 (210x297)

Identificativi catastali
F. 19
n. 309 sub. 8
della provincia di FORLÌ n. 1488
data 23/2/90 Firma Rolli Mauro

Catasto dei Fabbricati - Situazione al 04/11/2022 - Comune di FORLIMPOPOLI(D705) - < Foglio 19 - Particella 309 - Subalterno 7 > - Uti graffata
VIA VITTORIO VENETO n. 8 Piano T

MODULARIO
F. rig. rend 407



508

MINISTERO DELLE FINANZE
DIREZIONE GENERALE DEL CATASTO E DEI SS.TT.EE.

CATASTO EDILIZIO URBANO (RDL 13-4-1939, n. 652)

MOD. BN (CEU)

LIRE
250

8

Planimetria di u.i.u. in Comune di FORLIMPOPOLI via V. VENETO civ. 8-10

SUB.	
7	BENE NON CENSIBILE (CORTE) ESCLUSIVO AL SUB. 8
8	NEGOZIO E SERVIZI P.T.
9	UFFICIO P. 1° E ING. P.T.

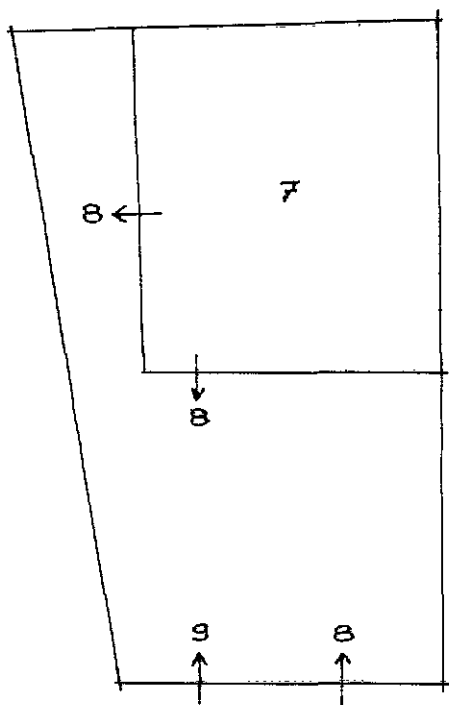

PIANO TERRA 1:200

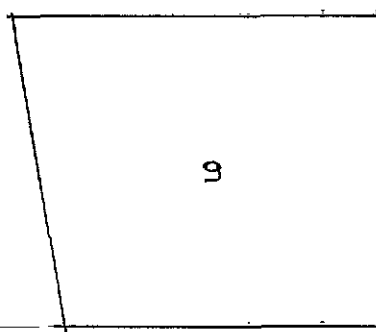

PIANO PRIMO 1:200

H.C.T. FORLIMPOPOLI
Fg. 19 P.lla 309

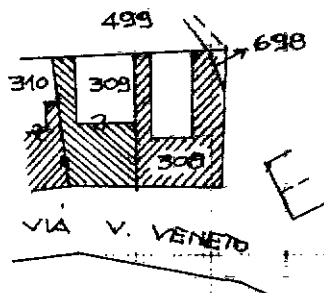

ORIENTAMENTO



SCALA DI 1:1000

Dichiarazione di N.C.
Denuncia di variazione

Compilata dal GEOM. LOLLÌ MAURO
(Titolo, cognome e nome)

RISERVATO ALL'UFFICIO

27 FEB. 1990

Data presentazione: 27/02/1990 - Data: 04/11/2022 - n. T283628 - Richiedente: Telematico
 Identificativo catastale: 19 sub. 309
 Formato di acquisizione: A4 (210x297) - Formato standard: A4 (210x297) di scala non utilizzabile
 della provincia di FORLIMPOPOLI
 data 23/2/90 Firma Mauro Lollì

ACCERTAMENTO DELLA PROPRIETÀ IMMOBILIARE URBANA ELENCO DEI SUBALTERNI ASSEGNATI

Comune FORLIMPOPOLI	Sezione	Foglio 19	Particella 309	Tipo mappale	del:
------------------------	---------	--------------	-------------------	--------------	------

Sub	UBICAZIONE via/piazza	n.civ	Piani	Scala	Int	DESCRIZIONE
1						Immobile Soppresso
2						Immobile Soppresso
3						Immobile Soppresso
4						Immobile Soppresso
5						Immobile Soppresso
6						Immobile Soppresso
7	VIA VITTORIO VENETO	8	T			NEGOZI E BOTTEGHE
8	VIA VITTORIO VENETO	8	T			NEGOZI E BOTTEGHE
9	VIA VITTORIO VENETO	10	T-1			UFFICI E STUDI PRIVATI

Visura telematica