

MODULARIO  
F. 7/1995



MINISTERO DELLE FINANZE  
DIREZIONE GENERALE DEL CATASTO E DEI S.S.T.T.E.E.  
**CATASTO EDILIZIO URBANO** (RDL 13-4-1989, n. 662)

MOD. AN (CEU)  
LIRE  
**605**

Planimetria di u.i.u. in Comune di C.E.S.E.N.A via Casalbono n. 7.050 = civ. ....

2665

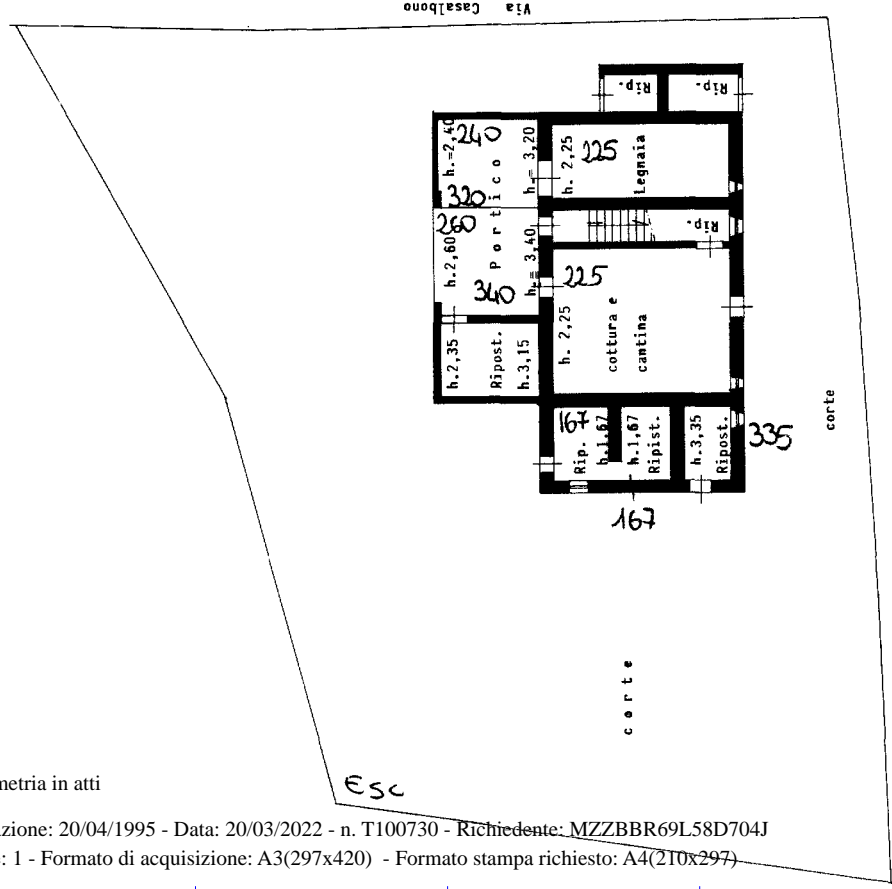

PIANO TERRA h.= da ml. 1,67 a ml. 3,40

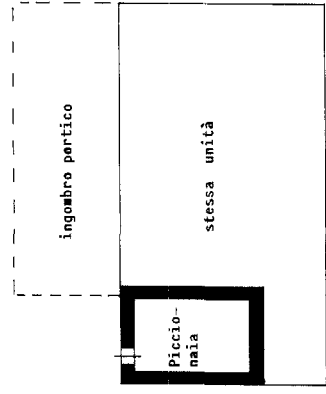

PIANO AMMEZZATO h. = 1,45 ml.

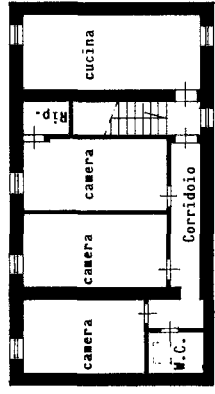

PIANO PRIMO h.= da ml. 2,47 a ml. 3,60

E S T R A T T O di M A P P A

Foglio n. 267 - scala 1 : 2.000. =

ORIENTAMENTO



SCALA DI: 200

RISERVATO ALL'UFFICIO

Completata dal geom. Angelo Marini (titolo, cognome e nome)

iscritto all'albo dei geometri della provincia di Forlì n. 577  
data 6.12.1994 Firma

Dichiarazione di N.C.   
Denuncia di variazione

Identificativi catastali  
F. 267  
n. 7 sub. 14401

Catasto dei Fabbricati - Situazione al 20/03/2022 - Comune di CESENA (C573) - < Foglio 267 - Particella 7 - Subalotno >  
STRADA COMUNALE CASALBONO n. 7050 Piano T - 1

Ultima planimetria in atti