

Agenzia del Territorio
CATASTO FABBRICATI
Ufficio Provinciale di
Forlì

Dichiarazione protocollo n. FO0150902 del 19/06/2007

Planimetria di u.i.u. in Comune di Meldola

Strada Bivio Teodorano

civ. 37

Identificativi Catastali:

Sezione:

Foglio: 67

Particella: 5

Subalterno: 1

Compilata da:
Venturi Andrea

Iscritto all'albo:
Geometri

Prov. Forlì

N. 1811

Scheda n. 1

Scala 1:200

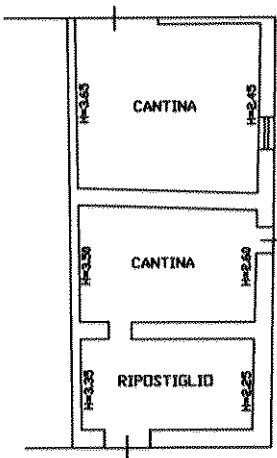

PIANO TERRA

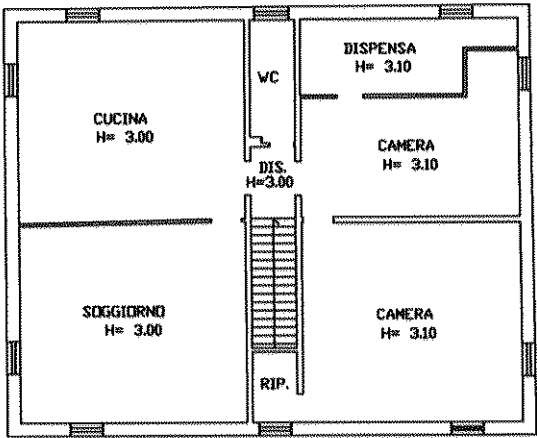

PIANO PRIMO

Ultima planimetria in atti

N. 1811

Scala 1: 200

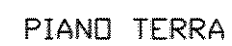

Data: 23/12/2022 - n. T96640 - Richiedente: MGNMSM60H26C573C
Totale schede: 2 - Formato di acquisizione: A3(297x420) - Formato stampa richiesto: A3(297x420)
Ultima planimetria di: 2022

Agenzia del Territorio

CATASTO FABBRICATI

Ufficio provinciale di

Forlì

Dichiarazione protocollo n. FO0150902 del 19/06/2007

Planimetria di u.i.u. in Comune di Meldola

Strada Bivio Teodorano

civ. SN

Identificativi Catastali:

Sezione:

Foglio: 67

Particella: 5

Subalterno: 2

Compilata da:

Venturi Andrea

Isritto all'albo:

Geometri

Prov. Forlì

N. 1811

n. 2

Scala 1: 200

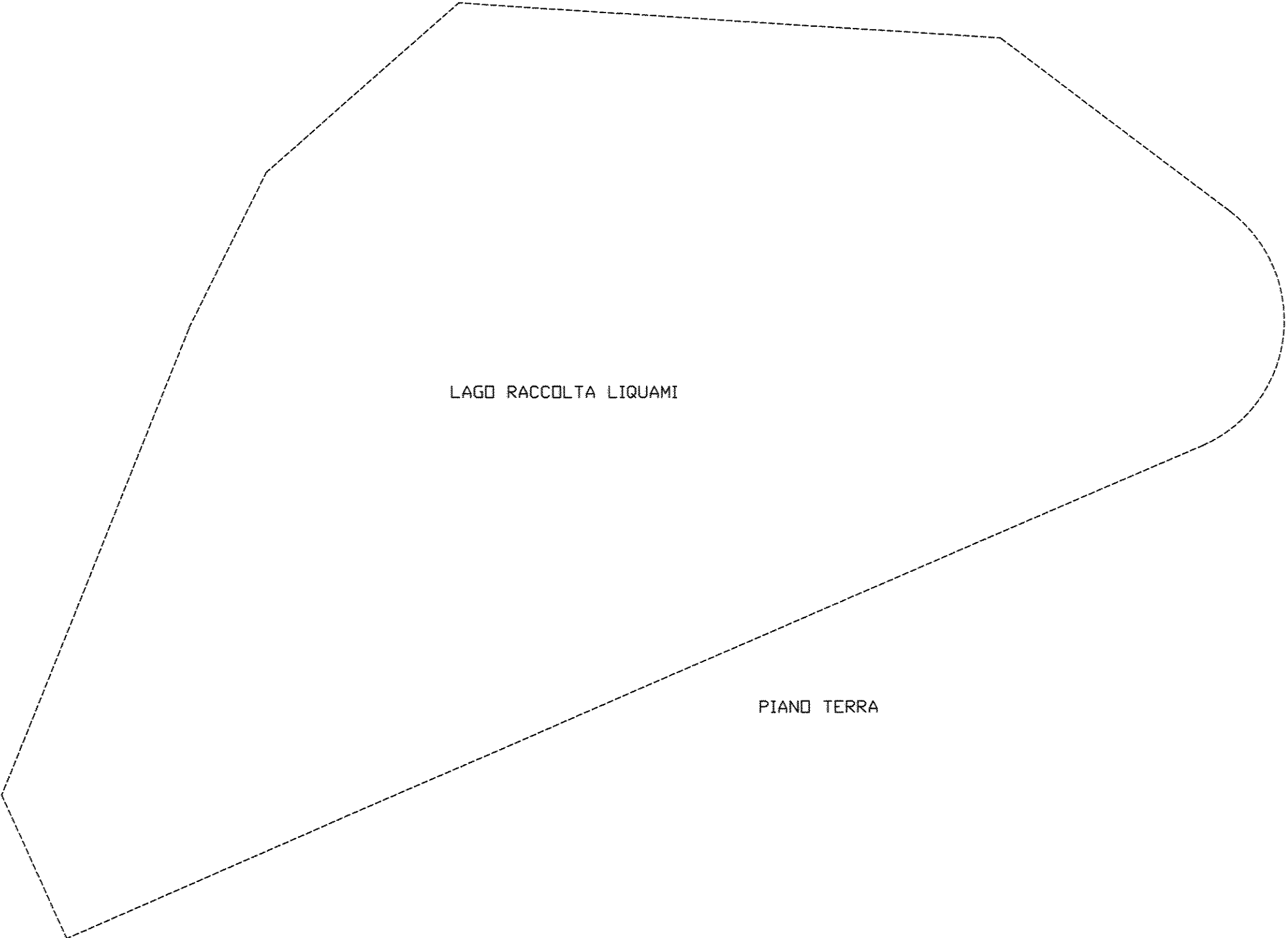

Data: 12/07/2023 - n. T102824 - Richiedente: Telematico
Totale schede: 1 - Formato di acquisizione: A3(297x420) - Formato stampa richiesto: A3(297x420) - Fattore di scala non utilizzabile
Ultima planimetria in atti

Agenzia del Territorio
CATASTO FABBRICATI
Ufficio provinciale di Forlì

ELABORATO PLANIMETRICO	Compilato da: Venturi Andrea	Iscritto all'albo: Geometri	Prov. Forlì'	N. 1811
Comune di Meldola	Sezione:	Foglio: 67	Particella: 5	Protocollo n. FO0150902 del 19/06/2007
Dimostrazione grafica dei subalterni				
Tipo Mappale n. 141214 del 06/06/2007 Scala 1 : 500				

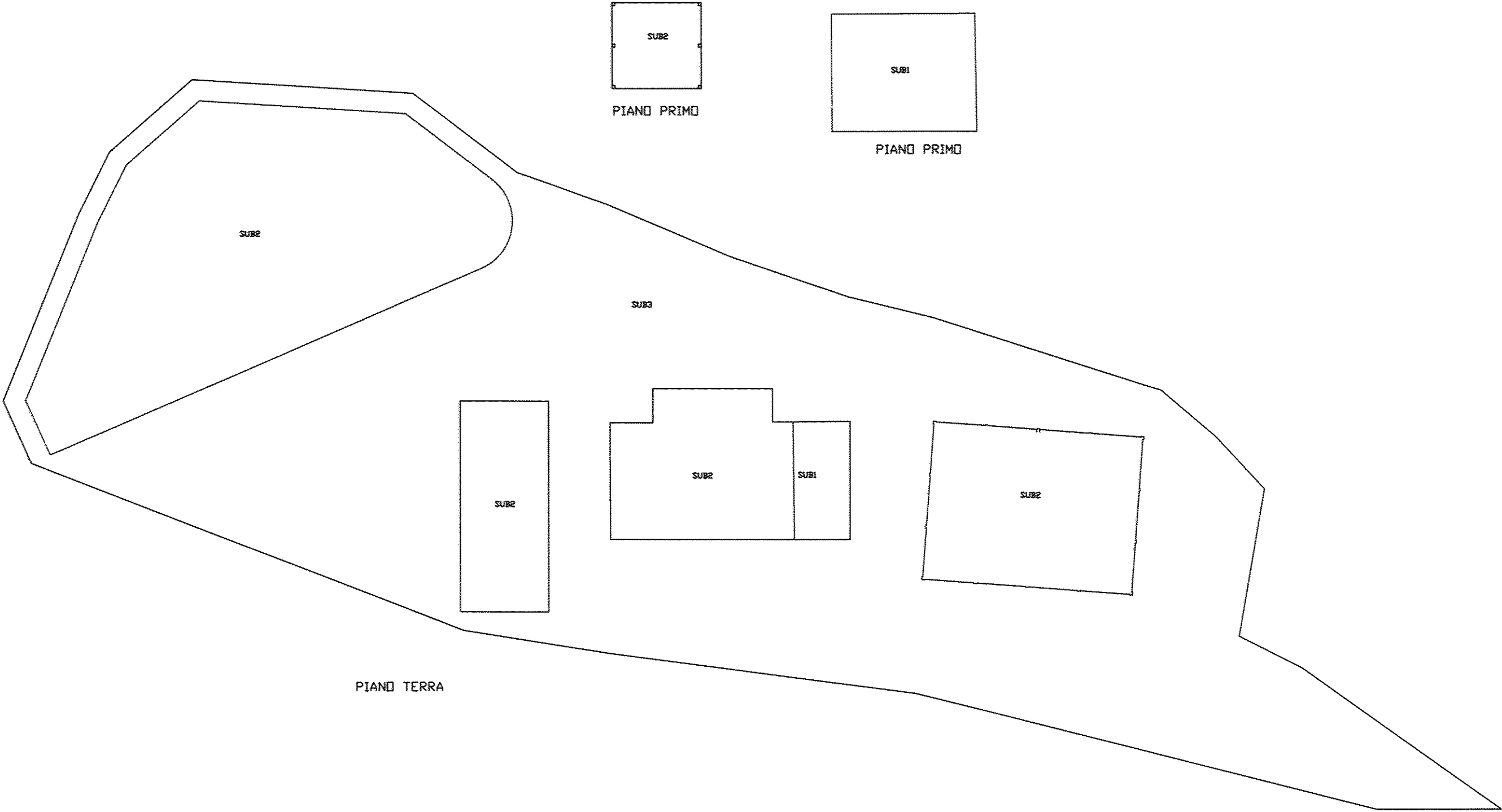

Data: 12/07/2023 - n. T102824 - Richiedente: Telematico

ACCERTAMENTO DELLA PROPRIETÀ IMMOBILIARE URBANA ELENCO DEI SUBALTERNI ASSEGNATI

Comune MELDOLA	Sezione	Foglio 67	Particella 5	Tipo mappale 141214	del: 06/06/2007
-------------------	---------	--------------	-----------------	------------------------	--------------------

Sub	UBICAZIONE via/piazza	n.civ	Piani	Scala	Int	DESCRIZIONE
1	strada bivio teodorano	37	T-1			ABITAZIONE DI TIPO ECONOMICO
2	strada bivio teodorano	SN	T-1			AZIENDA AGRICOLA ALLEVAMENTO SUINICOLO
3	STRADA BIVIO TEODORANO	SN	T			BENE COMUNE NON CENSIBILE CORTE COMUNE A TUTTI I SUB

Visura telematica

Agenzia del Territorio
CATASTO FABBRICATI
Ufficio Provinciale di
Forlì

Dichiarazione protocollo n. FO0150886 del 19/06/2007

Planimetria di u.i.u. in Comune di Meldola

Via Meldola Teodorano

civ. SN

Identificativi Catastali:

Sezione:

Foglio: 67

Particella: 14

Subalterno:

Compilata da:
Venturi Andrea

Iscritto all'albo:
Geometri

Prov. Forlì

N. 1811

Scheda n. 1

Scala 1:200

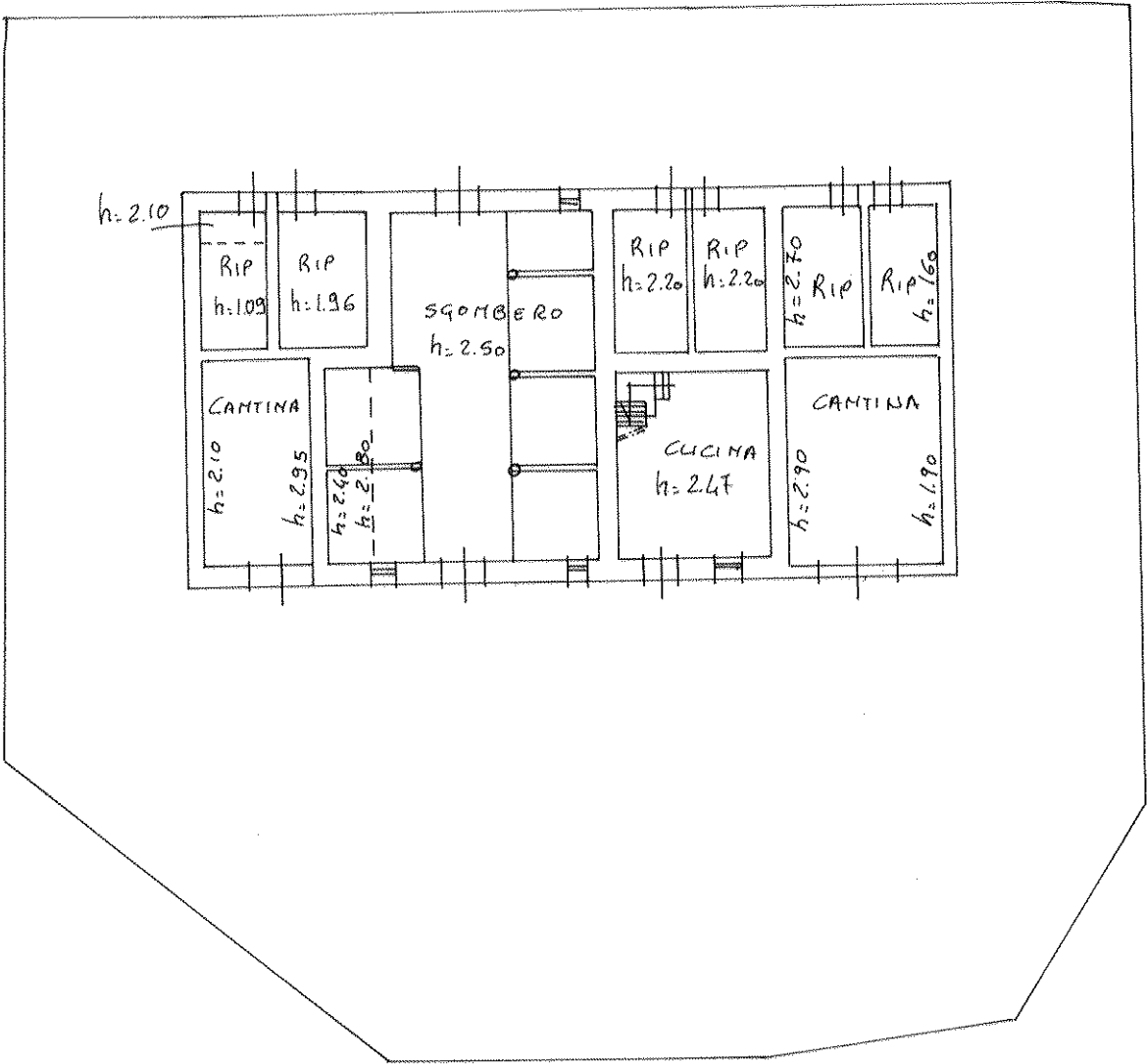

PIANO TERRA

PIANO PRIMO

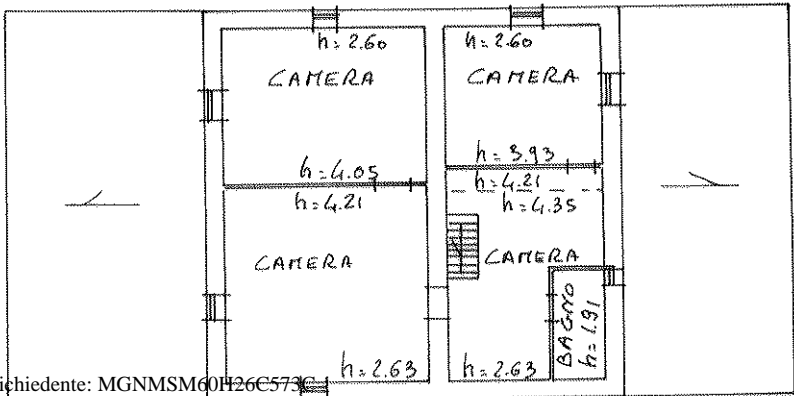

Ultima planimetria in atti