

# ALLEGATO A1

Documentazione  
catastale  
Aggiornata

Planimetrie

Esecuzione Immobiliare n.222/2021

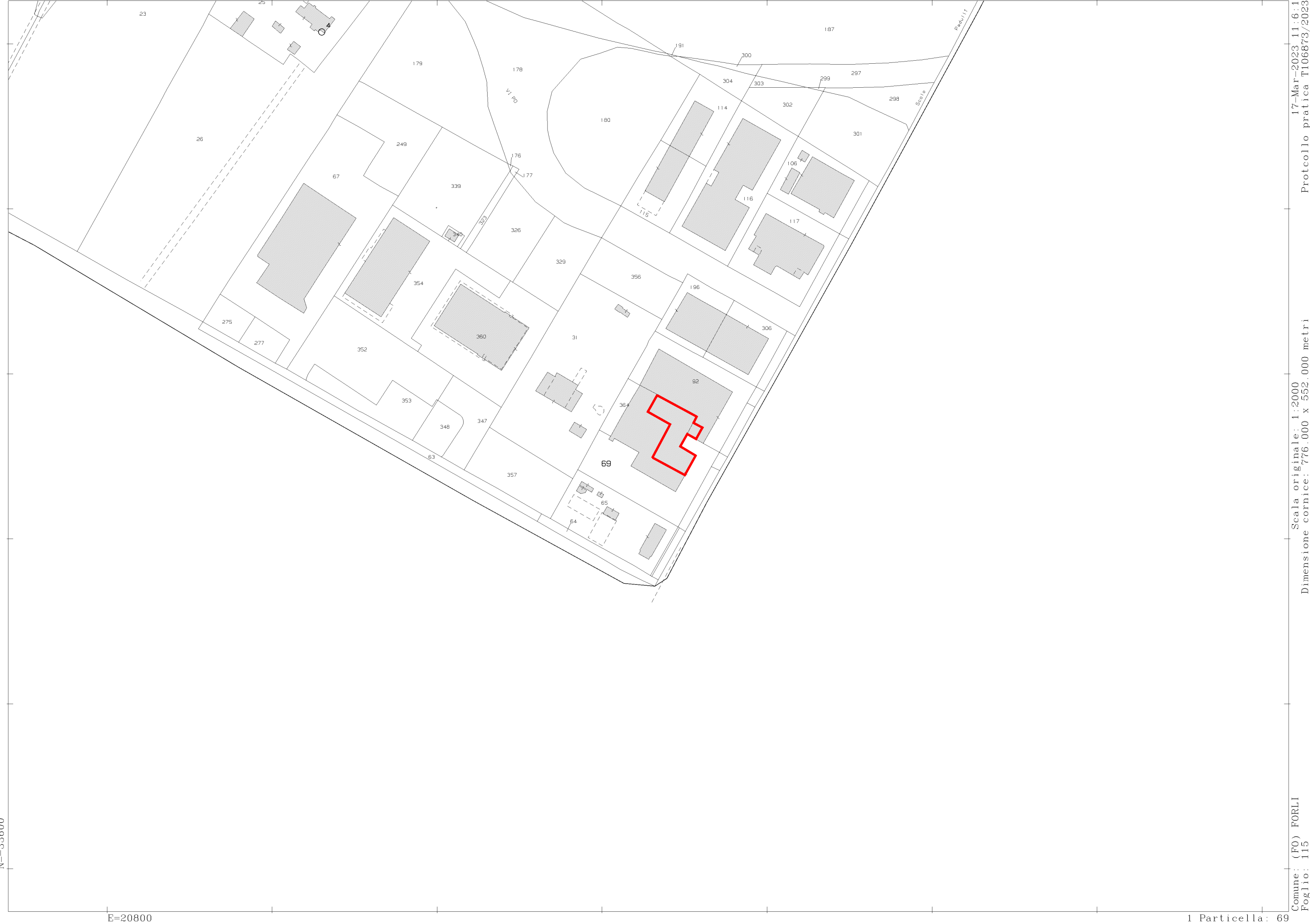

**Agenzia delle Entrate**  
**CATASTO FABBRICATI**  
Ufficio Provinciale di  
**Forlì**

Planimetria	
Scheda n. 1	Scala 1:200

Dichiarazione protocollo n. FO0019645 del 14/03/2023	
Comune di Forlì'	
Via Padulli	civ. 5
Identificativi Catastali: Sezione: Foglio: 115 Particella: 69 Subalterno: 1	Compilata da: Mingozzi Stefano Iscritto all'albo: Geometri Prov. Forlì'
	N. 1885

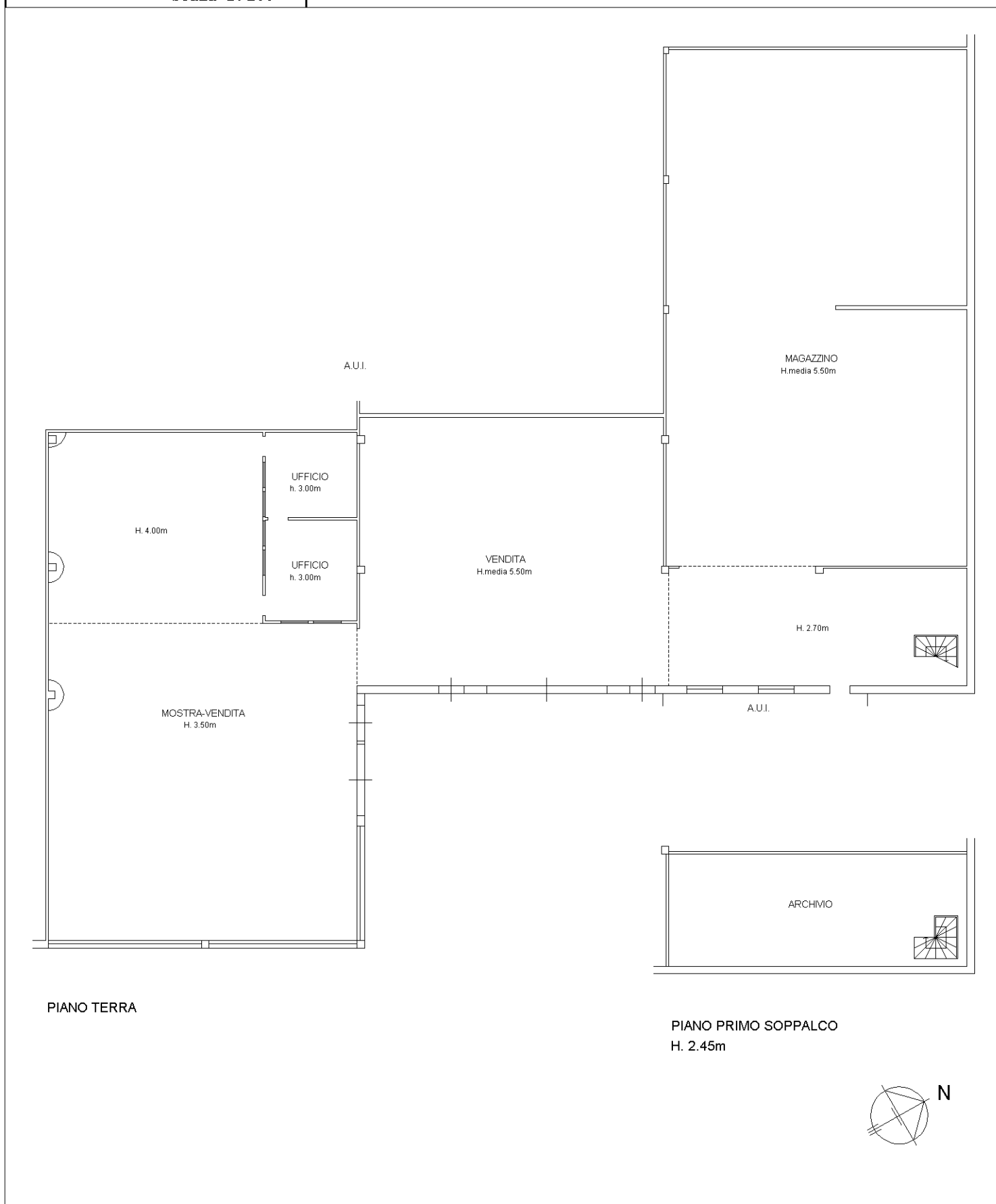

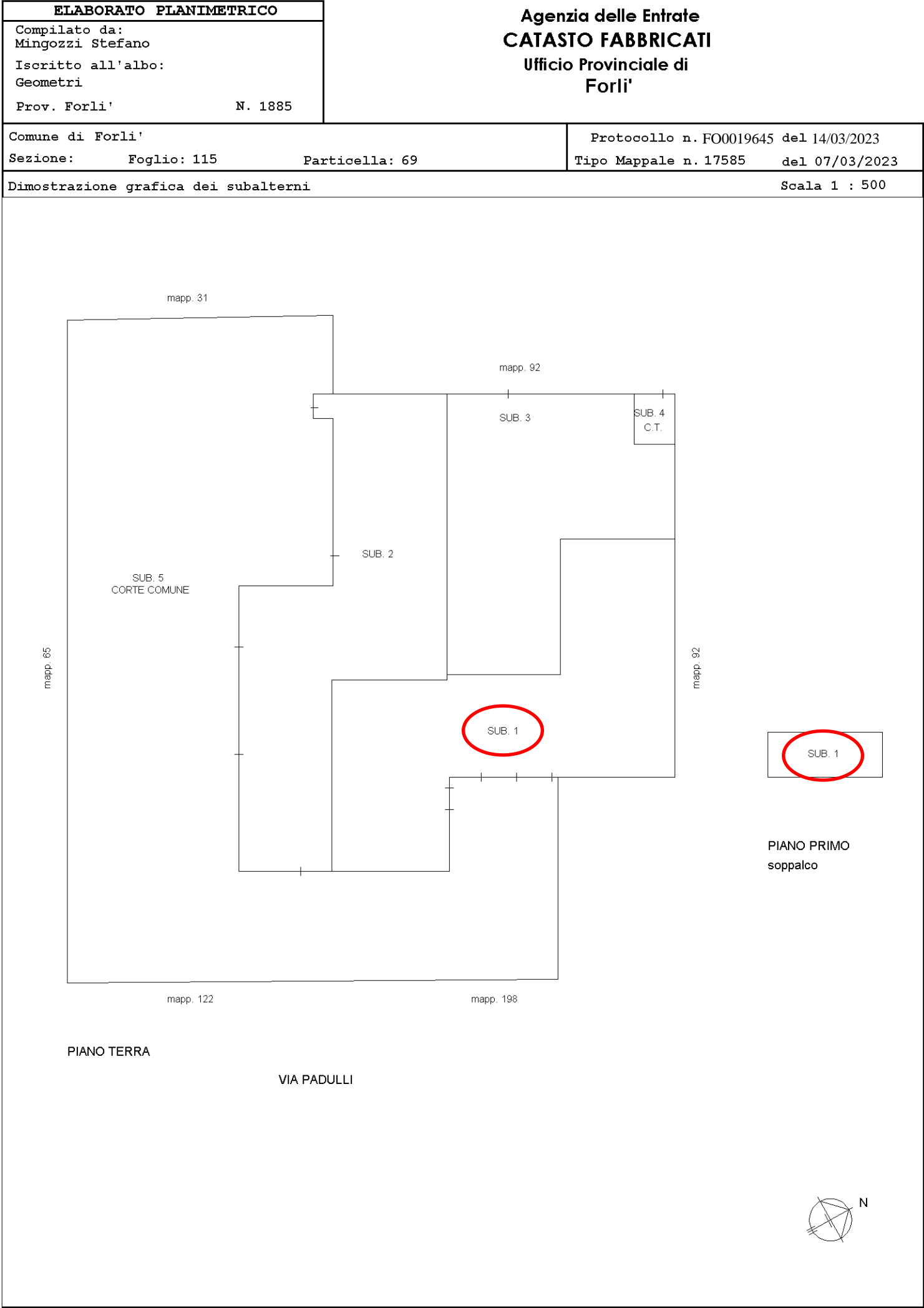

## ACCERTAMENTO DELLA PROPRIETÀ IMMOBILIARE URBANA ELENCO DEI SUBALTERNI ASSEGNATI

Comune	Sezione	Foglio	Particella	Tipo mappale	del:
FORLÌ		115	69	17585	07/03/2023

Sub	UBICAZIONE via/piazza	n.civ	Piani	Scala	Int	DESCRIZIONE
						SOPPRESSO
1	via padulli	5	T-1			VENDITA MOTOCICLI E OFFICINA
2	via padulli	3	T			PALESTRA
3	via padulli	3	T			LOCALE DI DEPOSITO
4	via padulli	3	T			B.C.N.C. CENTRALE TERMICA COMUNE AI SUB 1,3
5	via padulli	3	T			B.C.N.C. CORTE COMUNE A TUTTI I SUB

MODULARIO  
F. rig. rend. 487



3555  
MINISTERO DELLE FINANZE  
DIREZIONE GENERALE DEL CATASTO E DEI SS TT EE  
**CATASTO EDILIZIO URBANO** (RDL 13-4-1939, n. 652)

MOD **BN** (CEU)

LIRE  
**350**

163  
Planimetria di u.i.u. in Comune di **FORLÌ** via **PADULLI** civ. ....

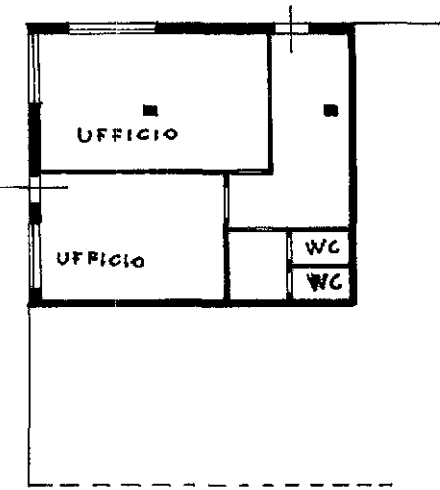

PIANO TERRA  
H= 3,45

ORIENTAMENTO

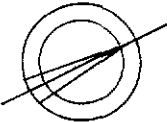

SCALA DI 1: 200

TIPO MAPPALE N° 141678 DEL 6-12-89

Dichiarazione di N.C. ☒  
Denuncia di variazione ☐

Identificativi catastali  
F. **115**  
n. **92** sub. **6**

Compilata dal Arch. **NICOLUCCI MARCO**  
(Titolo, cognome e nome)

Iscritto all'albo degli Architetti  
della provincia di **FORLÌ** n. **2982**  
data **Aprile 1991** Firma **Nicolucci Marco**

RISERVATO ALL'UFFICIO

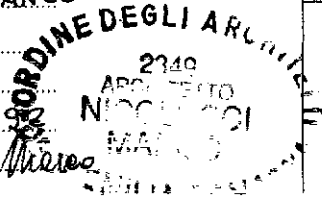



358f

MOD. EP/1 - CEU

MINISTERO DELLE FINANZE  
DIPARTIMENTO DEL TERRITORIO

Ufficio Tecnico Erariale di FORLÌ

156/1

ELABORATO PLANIMETRICO

Pag. n. 1, di 1

Ubicazione e riferimenti catastali dell'immobile		
Comune FORLÌ	C.T.	Fgl. 115 Mapp. 92
Via/ Piazza PADULLI	C.E.U. Sez.	Fgl. 115 Mapp. 92
ESTRATTO DI MAPPA	SCALA 1: 2000	Tipo Mappale n. del
Riservato all'Ufficio Tecnico Erariale		IL TECNICO
Protocollo		
Sostituisce il precedente mod. EP/1 prot.		
Annullato o sostituito dal mod. EP/1 prot.		
L'operatore		



MOD. EP/2 - CEU

MINISTERO DELLE FINANZE  
DIPARTIMENTO DEL TERRITORIO

Ufficio Tecnico Erariale di ...FORLÌ.....

ELABORATO PLANIMETRICO

Pag. n. 1 di 2

Comune FORLÌ	Sezione /	Foglio 115	Numero 92	Tipo mappa n. /	del /
DIMOSTRAZIONE GRAFICA DEI SUBALTERNI ASSEGNATI					SCALA 1: 5 00
<div><p>PIANO TERRA</p><p>VIA PADULLI</p></div>					
Ritornello all'Ufficio Tecnico Erariale			L'operatore		IL TECNICO
Protocollo					04 LUG. 2001
Sostituisce il precedente mod. EP/2 prot.					
Annullato o sostituito dal mod. EP/2 prot.					





MOD. EP/2 - CEU

MINISTERO DELLE FINANZE  
DIPARTIMENTO DEL TERRITORIO

Ufficio Tecnico Erariale di FORLÌ

ELABORATO PLANIMETRICO

Pag. n. 2 di 2

Comune <u>FORLÌ</u>	Sezione <u>/</u>	Foglio <u>115</u>	Numero <u>92</u>	Tipo mappa n. <u>/</u>	dal <u>/</u>
DIMOSTRAZIONE GRAFICA DEI SUBALTERNI ASSEGNATI				SCALA 1: <u>5 00</u>	
<div><div>PIANO PRIMO</div><div></div></div> <div><div>PIANO INTERRATO</div><div></div></div>					
Ritornato all'Ufficio Tecnico Erariale			L'operatore		IL TECNICO
Protocollo .....			.....		04 LUG. 2001
Sostituisce il precedente mod. EP/2 prot. ....			.....		
Annullato o sostituito dal mod. EP/2 prot. ....			.....		



## ACCERTAMENTO DELLA PROPRIETÀ IMMOBILIARE URBANA ELENCO DEI SUBALTERNI ASSEGNATI

Comune	Sezione	Foglio	Particella	Tipo mappale	del:
FORLÌ		115	92		

Sub	UBICAZIONE via/piazza	n.civ	Piani	Scala	Int	DESCRIZIONE
						Immobile Soppresso
1	VIA PADULLI		T			OIFICI
2						Immobile Soppresso
3						Immobile Soppresso
4						Immobile Soppresso
5	VIA PADULLI		1 - S1-T			ABITAZIONI DI TIPO ECONOMICO
6	VIA PADULLI		T			UFFICI E STUDI PRIVATI
7	VIA PADULLI	11	T			FABBRICATI COSTRUITI O ADATTATI PER SPECIALI ESIGENZE DI UNA ATTIVITA' INDUSTRIALE E NON SUSCETTIBILI DI DESTINAZIONE DIVERSA SENZA RADICALI TRASFORMAZIONI
8						Immobile Soppresso
9						Immobile Soppresso
10	VIA PADULLI	9	T			MAGAZZINI E LOCALI DI DEPOSITO
11						Immobile Soppresso
12	VIA PADULLI		T			Bene comune non censibile
13	VIA PADULLI		T			Bene comune non censibile
14	VIA PADULLI	11	1 - S1-T			ABITAZIONI DI TIPO ECONOMICO
15	VIA PADULLI	11	S1-T			UFFICI E STUDI PRIVATI