

**Agenzia del Territorio
CATASTO FABBRICATI
Ufficio Provinciale di
Ravenna**

Dichiarazione protocollo n. _____ del _____

Planimetria di u.i.u. in Comune di Russi

Via Mattia Moreni

civ. 6

D11

Identificativi Catastali:

Sezione:
Foglio: 20
Particella: 2317
Subalterno: 20

Compilata da:
Bendandi Giampaolo

Iscritto all'albo:
Geometri

Prov. Ravenna

N. 1414

Scheda n. 1

Scala 1:200

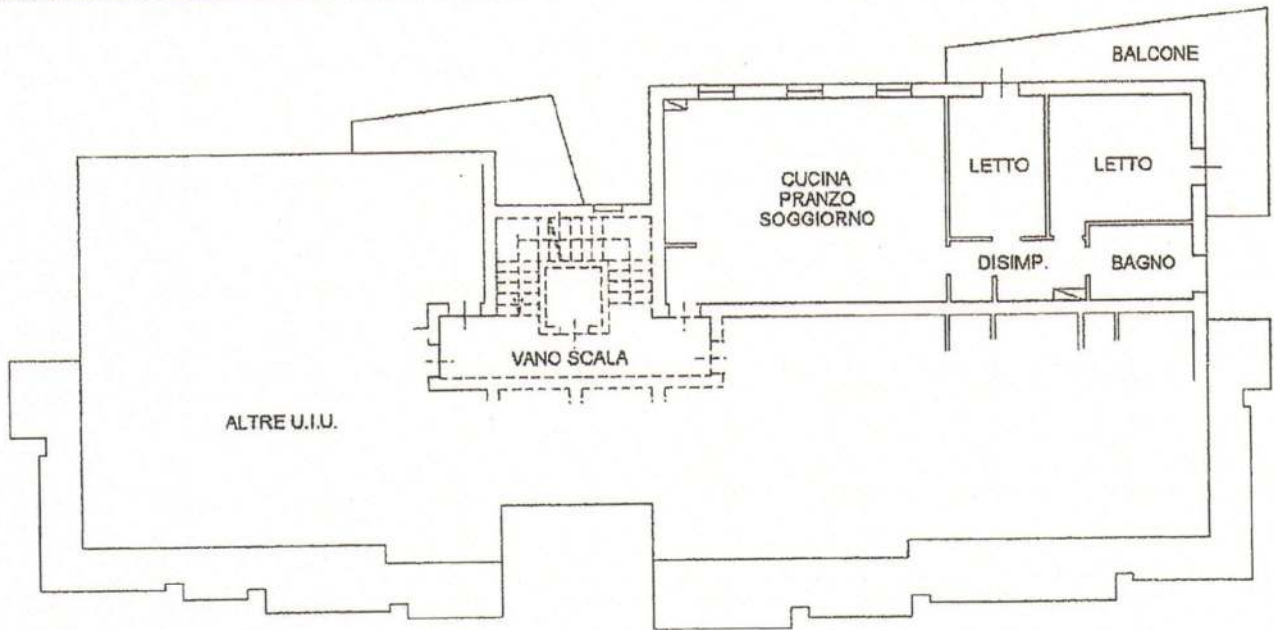

PIANTA PIANO SECONDO
H=2.70

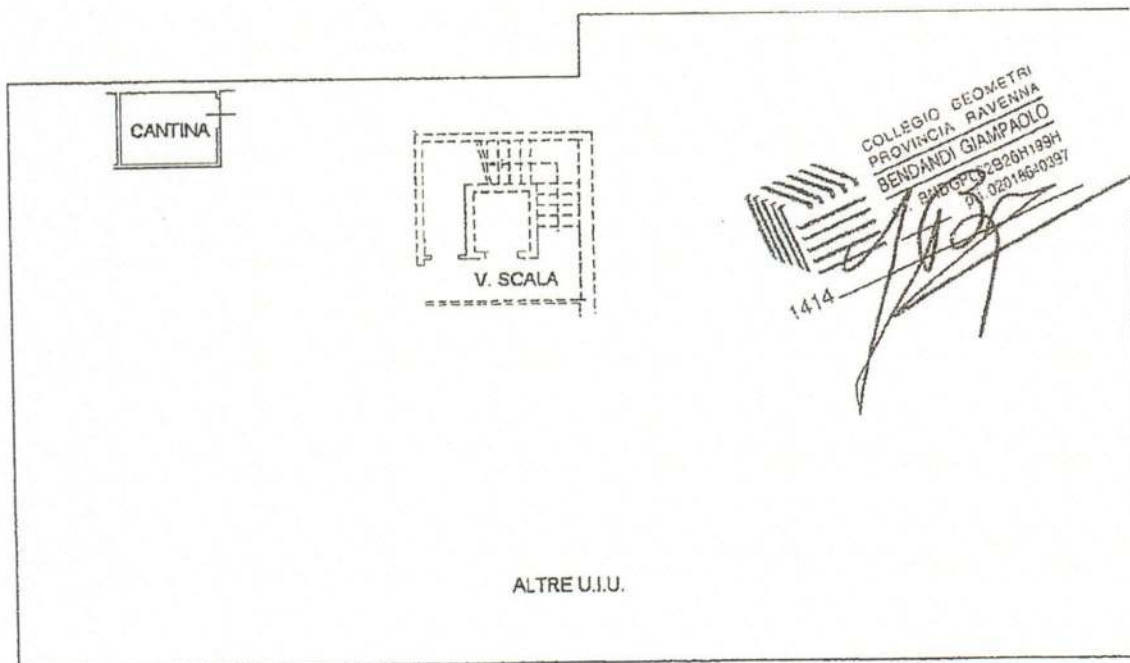

PIANTA PIANO PRIMO SOTTOSTRADA
H=2.40

COLLEGIO GEOMETRI
PROVINCIA RAVENNA
BENDANDI GIAMPAOLO
84806032826H199H
01-020186-0397

1414



**Agenzia del Territorio
CATASTO FABBRICATI
Ufficio Provinciale di
Ravenna**

Dichiarazione protocollo n. _____ del DI	
Planimetria di u.i.u. in Comune di Russi	
Via Mattia Moreni _____ civ. _____	
Identificativi Catastali: Sezione: Foglio: 20 Particella: 2317 Subalterno: 2	Compilata da: Bendandi Giampaolo Iscritto all'albo: Geometri Prov. Ravenna N. 1414

Scheda n. 1 Scala 1:200

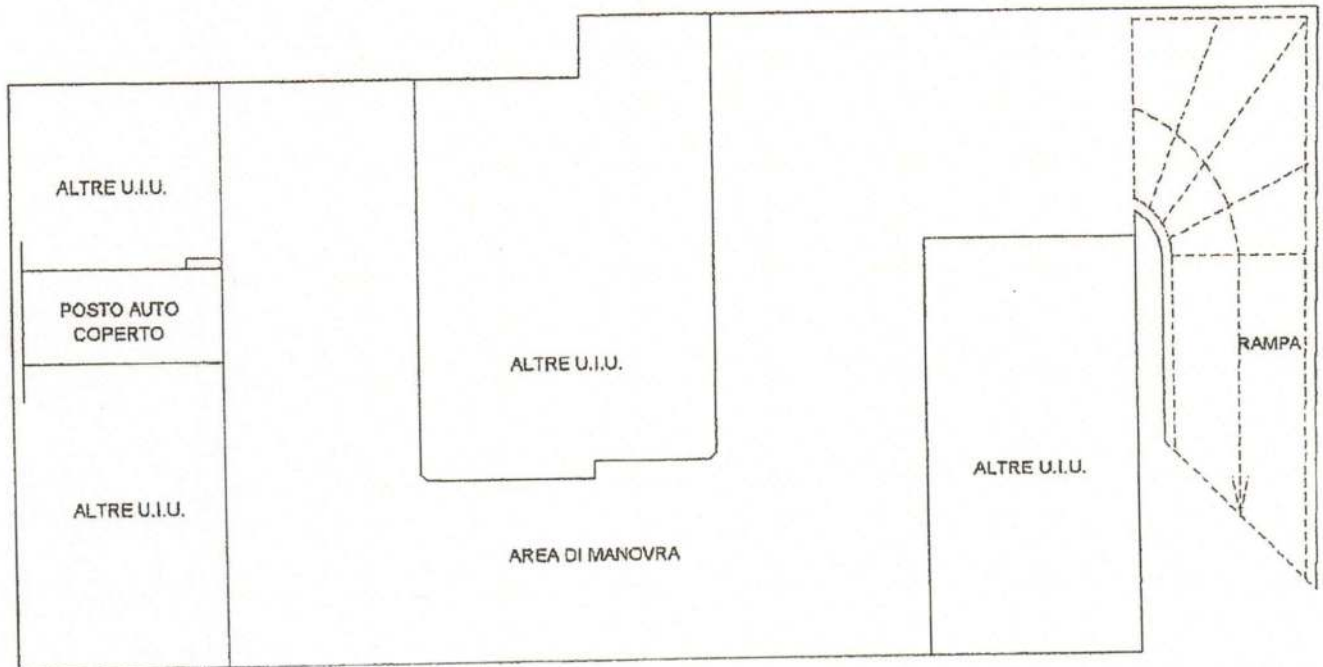

PIANO PRIMO SOTTOSTRADA
H=2.40

COLLEGIO GEOMETRI
PROVINCIA RAVENNA
BENDANDI GIAMPAOLO
I. 02016640297

1414

NORD

ELABORATO PLANIMETRICO

Compilato da:
Bendandi Giampaolo
Iscritto all'albo:
Geometri
Prov. Ravenna N. 1414

Agenzia del Territorio
CATASTO FABBRICATI
Ufficio Provinciale di
Ravenna

Comune di Russi
Sezione: Foglio: 20 Particella: 2317
Protocollo n. del
Tipo Mappale n. del
Dimostrazione grafica dei subalterni Scala 1 : 200

SCHEDA 1 DI 3

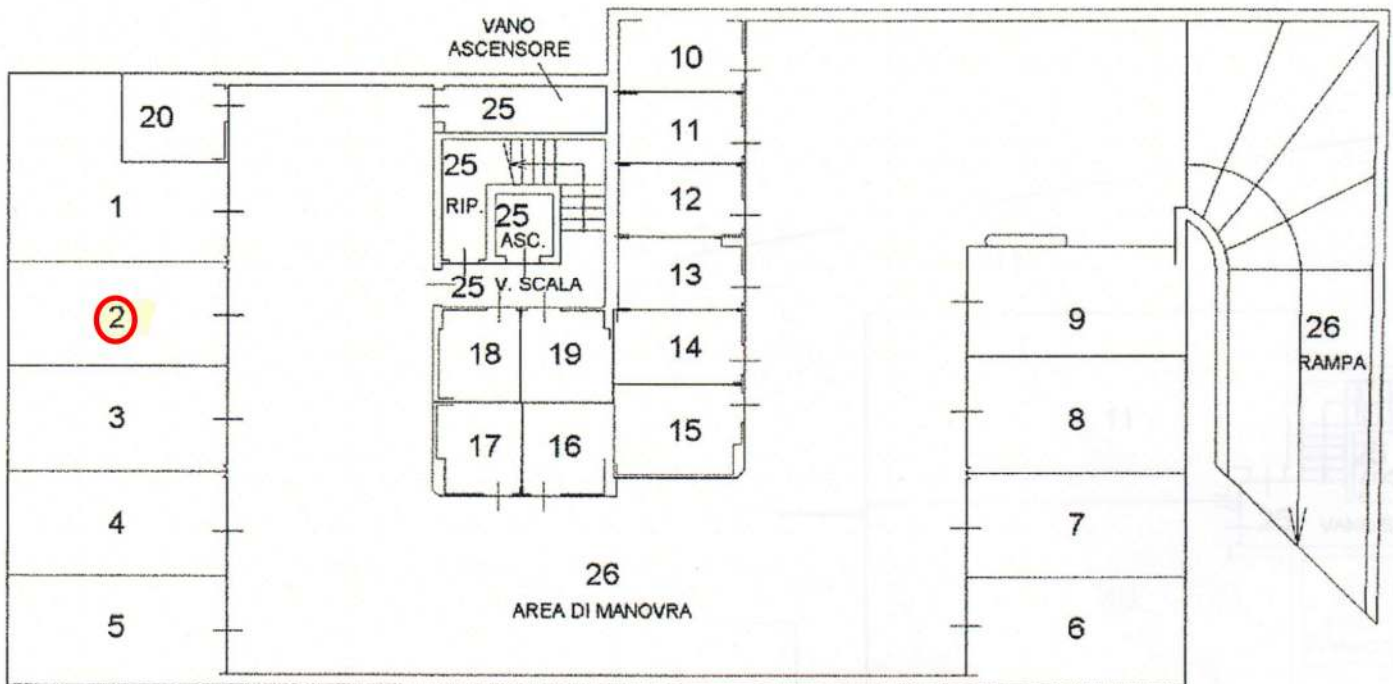

PIANO PRIMO SOTTOSTRADA

COLLEGIO GEOMETRI
PROVINCIA RAVENNA
BENDANDI GIAMPAOLO
c.i. 2580622826H199H
p.i. 02016640397
1414

