



MINISTERO DELLE FINANZE

DIREZIONE GENERALE DEL CATASTO E DEI SERVIZI TECNICI ERARIALI

NUOVO CATASTO EDILIZIO URBANO

(R. DECRETO-LEGGE 13 APRILE 1939, N. 652)

Lire 100

Planimetria dell'immobile situato nel Comune di LUGO

Via FIUMAZZO

Ditta

Allegata alla dichiarazione presentata all'Ufficio Tecnico Erariale di RAVENNA

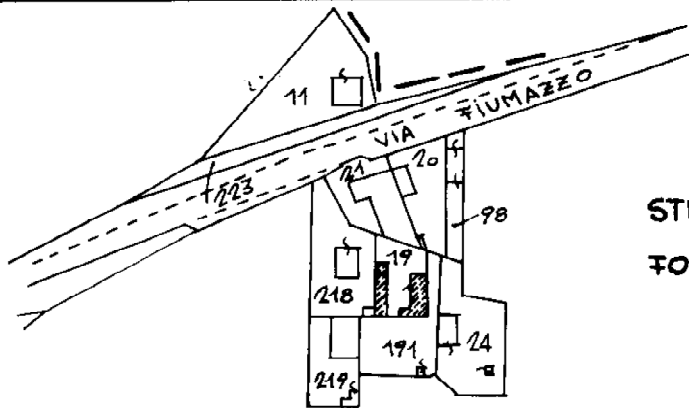

STRALCIO CATASTALE SC. 1:2000
FOGLIO 19 N.C.T MAPPALE 19

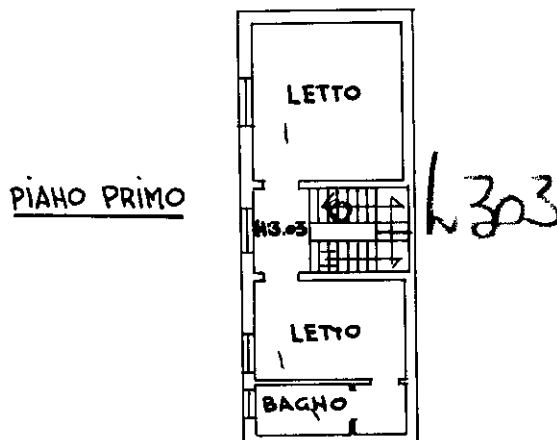
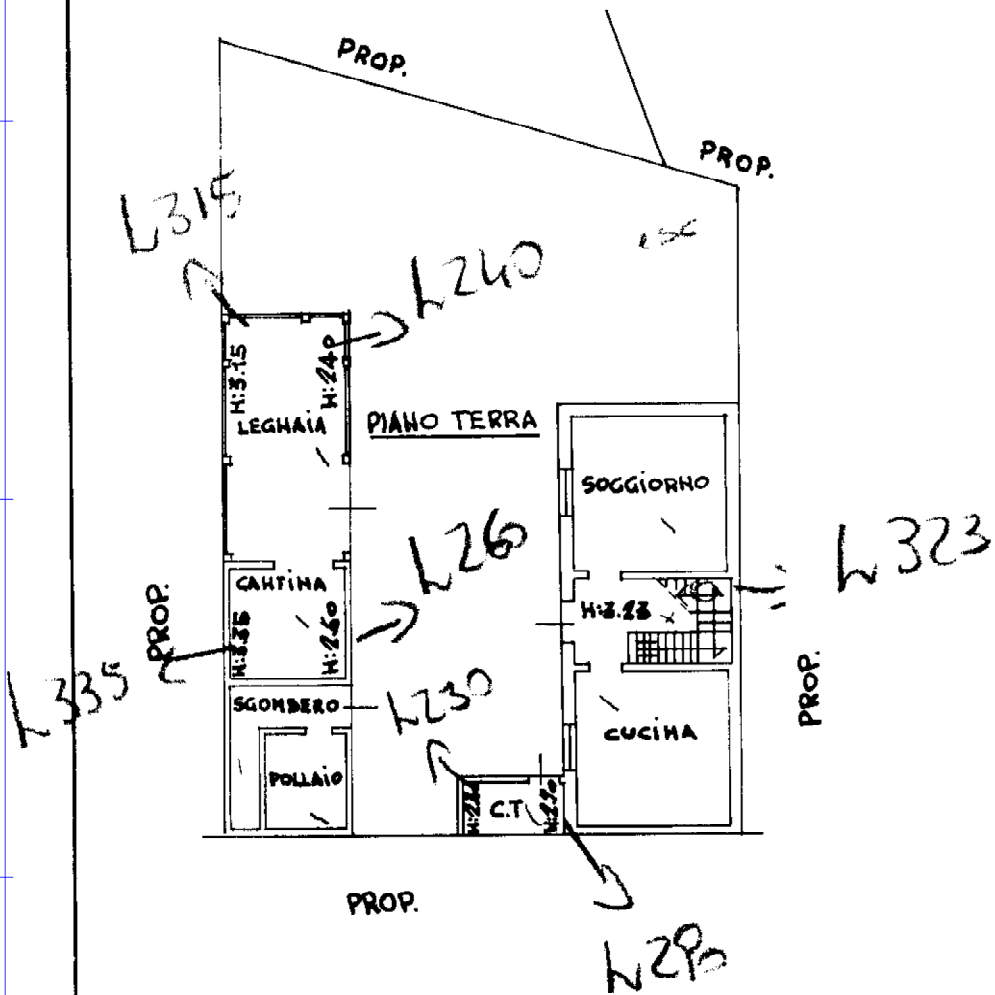

ORIENTAMENTO



SCALA DI 1:200

SPAZIO RISERVATO PER LE ANNOTAZIONI D'UFFICIO

DATA
PROT. N°

PER AMP. F.19
MAPP. 174-175 ASSUME

19

174

Compilata dal geom. ALFONSO ZANIBONI
(Foto, nome e cognome del tecnico)

Iscritto all'Albo dei GEOMETRI
della Provincia di RAVENNA

DATA 3-10-05

Firma: Alfonso Zaniboni

10 metri

Catasto dei Fabbricati - Situazione al 13/02/2019 - Comune di LUGO (E730) - Foglio: 19 - Particella: 19 - Subalterno: 1 - VIA FIUMAZZO n. 452 piano: T-1;