

TRIBUNALE CIVILE DI RAVENNA

**PROCEDIMENTO DI ESECUZIONE
IMMOBILIARE N. 89/2023 R.G.E.**

**ALL. 2 – RELAZIONE FOTOGRAFICA
Lugo, Via Giacomo Vespignani n. 11
LOTTO UNICO**

ESPERTO INCARICATO:

ING. GUIDO VIOLANI

Via Bergantini n.6 – 48018 Faenza (RA)

Tel. 0546/680844 – Fax. 0546/699446

guido.violani@violaniassociati.it



IMMAGINE SATELLITARE
UBICAZIONE DEL "CONDOMINIO VESPI GNANI"
VIA GIACOMO VESPI GNANI N. 11 - ANGOLO C.SO MATTEOTTI



VISTA DA C.SO G. MATTEOTTI
PROSPETTI EST E NORD DEL CONDOMINIO
E INDICAZIONE DELL'U.I. SUB 13 IN OGGETTO

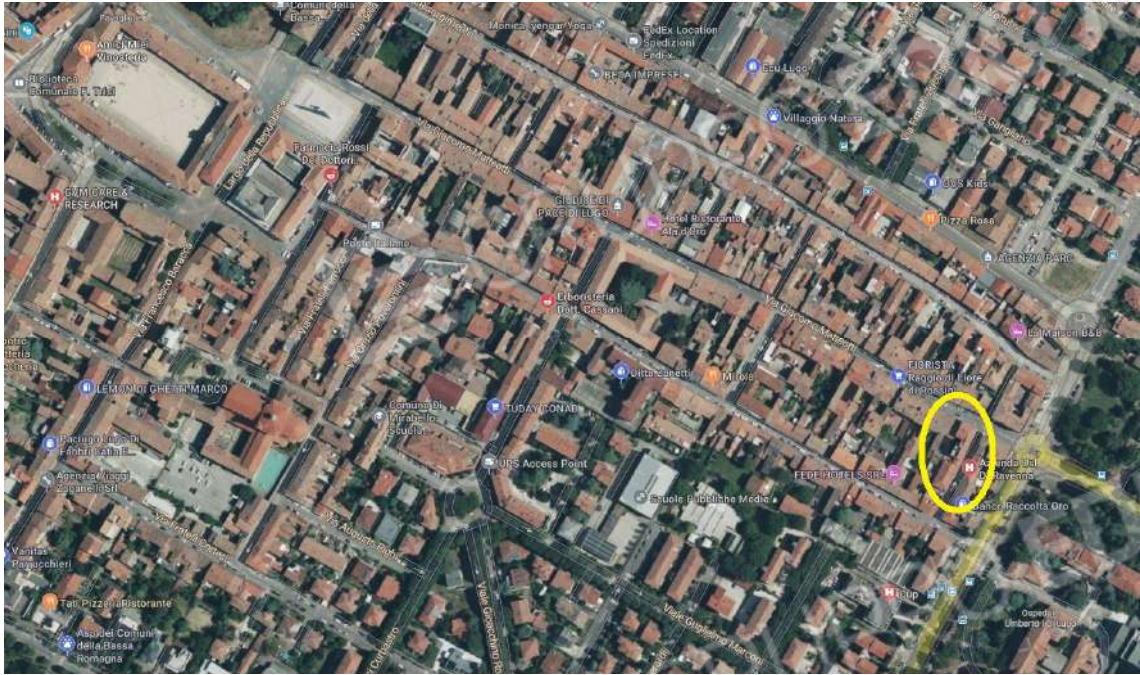

VISTA DA C.SO G. MATTEOTTI DEI PROSPETTI EST E NORD DEL CONDOMINIO
CON INDICAZIONE DELL'U.I. SUB 13 IN OGGETTO AL PIANO 3° E DEGLI INGRESSI CONDOMINIALI



U.I. SUB 13: INTERNI ABITAZIONE PIANO 3° INT.9
INGRESSO E CORRIDOIO / DISIMPEGNO



U.I. SUB 13: INTERNI ABITAZIONE PIANO 3° INT.9
CUCINA E CAMERA



U.I. SUB 13: INTERNI ABITAZIONE PIANO 3° INT.9
RIPOSTIGLIO E PARTICOLARI DEL PAVIMENTO DEL SOGGIORNO



U.I. SUB 13: INTERNI ABITAZIONE PIANO 3° INT.9
ALTRA CAMERA E BAGNO





U.I. SUB 13: INTERNI ABITAZIONE PIANO 3° INT.9
PARTICOLARI (CALDAIA, BAGNO, PAVIMENTO IN LEGNO)

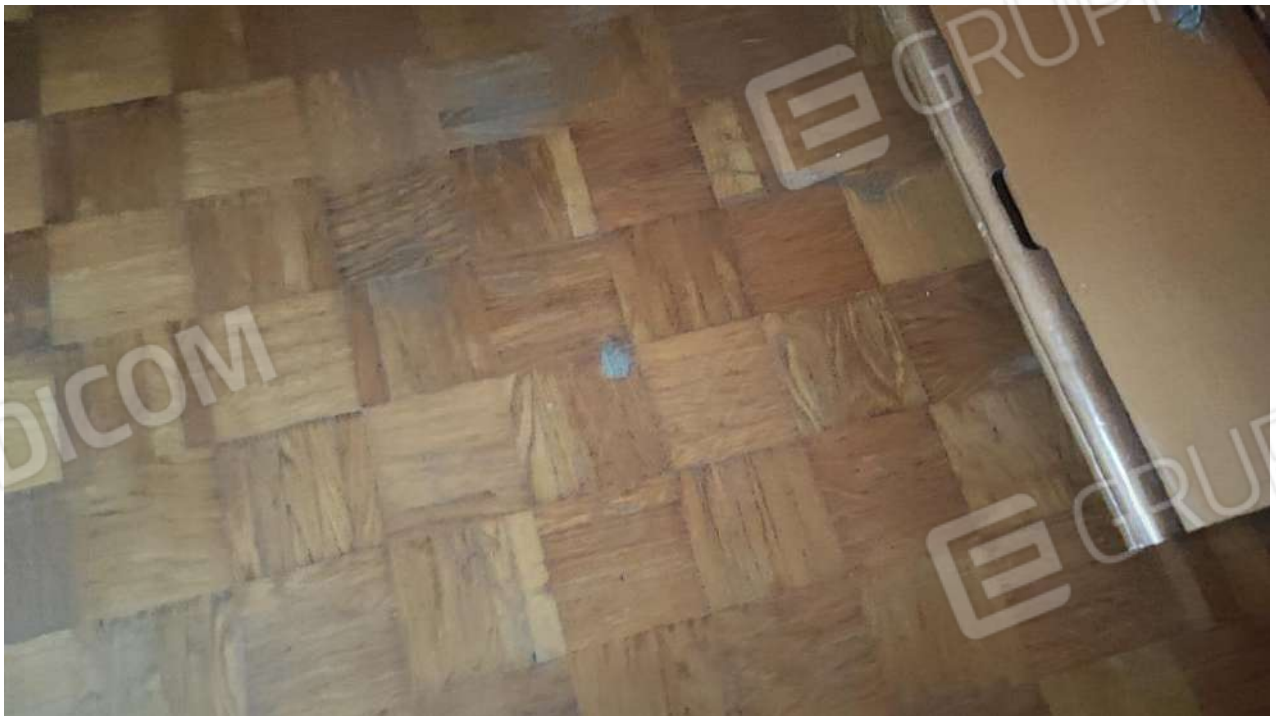



VANO SCALA CONDOMINIALE: PORTA DI ACCESSO AL PIANO 4°
E INTERNO CANTINETTA DEL SUB 13



INTERNO DELLA RIMESSA COMUNE AL PIANO TERRA
E INDICAZIONE DEL POSTO AUTO DEL SUB 13