

ALLEGATO 13

DOCUMENTAZIONE FOTOGRAFICA

N.B.: è possibile che qualche locale/porzione di area non sia stato fotografato perché si sono riscontrate oggettive difficoltà ad accedervi.

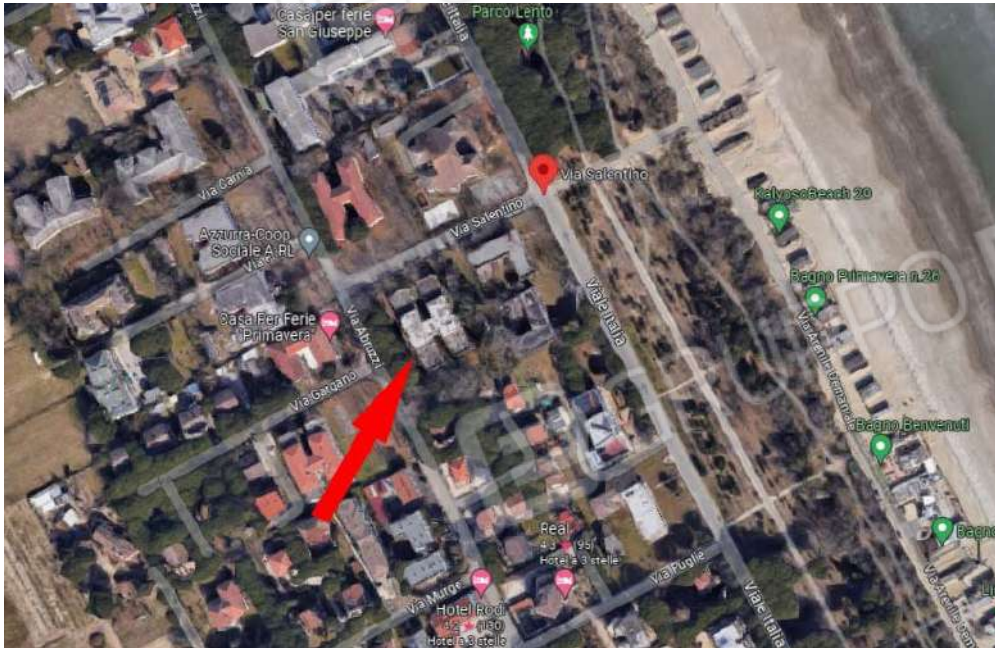

Vista aerea dell'immobile oggetto dell'esecuzione posto in Via Abruzzi n. 75 angolo Via Salentino, Tagliata di Cervia.



Vista prospetto ovest da Via Abruzzi.



Vista prospetto nord da Via Salentino.



Vista prospetto nord-est sul retro da Via Salentino.



Vista area cortiliva pertinenziale sul retro, prospetto nord-est.



Vista manufatti in muratura semi diruti insistenti nell'area cortiliva a sud-est.



Vista manufatti in muratura semi diruti insistenti nell'area cortiliva a sud-est.

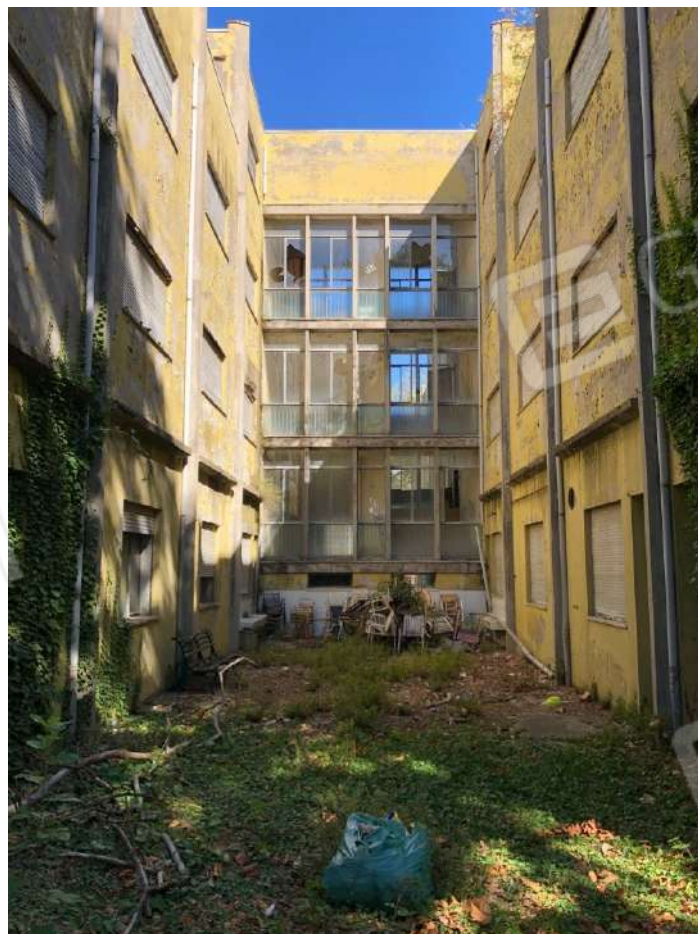

Vista esterna vano scale, prospetto sud.



Vista servizio igienico sud-est al piano terra, accessibile solo dall'esterno.



Vista aerea cortiliva pertinenziale su Via Abruzzi e vista prospetto sud.



Vista area cortiliva pertinenziale su Via Salentino e vista prospetto nord.



Vista tettoia da rimuovere su prospetto nord, ingresso alla colonia.



Vista vano scala al piano terra.



Vista del sottoscala al piano terra.



Vista refettorio al piano terra.



Vista cucina al piano terra.



Vista magazzino al piano terra.



Vista cella frigorifera al piano terra.



Vista disimpegno al piano terra.



Vista soggiorno al piano terra.



Vista locale direzione al piano terra.



Vista ulteriore disimpegno al piano terra.



Vista locale letto direttore al piano terra.



Vista camera al piano terra.



Vista disimpegno con uscita di sicurezza su prospetto sud al piano terra.



Vista infermeria al piano terra.



Vista ulteriore camera al piano terra.



Vista camera al piano terra.



Vista servizio igienico al piano terra.



Vista ingresso camera e ulteriore servizio igienico al piano terra.



Vista camera al piano terra.



Vista ulteriore servizio igienico al piano terra.



Vista arrivo al vano scala del piano primo.



Vista tettoia da rimuovere dal piano primo.



Vista disimpegno al piano primo.



Vista camerata nord-ovest al piano primo.



Vista servizi igienici nord-ovest al piano primo.



Vista camerata sud-ovest al piano primo.



Vista servizi igienici sud-ovest al piano primo.



Vista disimpegno al piano primo.



Vista camerata nord-est al piano primo.



Vista servizi igienici nord-est al piano primo.



Vista camerata sud-est al piano primo.



Vista servizi igienici sud-est al piano primo.

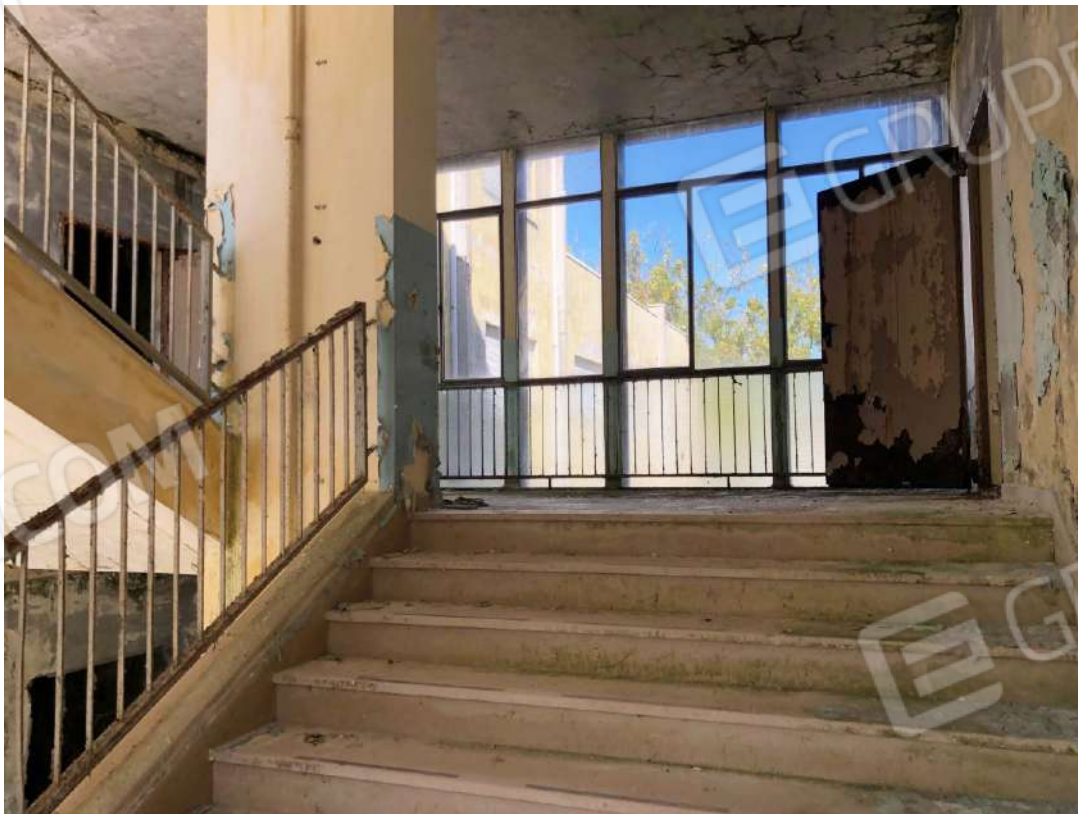

Vista arrivo al vano scala del piano secondo.



Vista disimpegno lato ovest al piano secondo.



Vista disimpegno lato est al piano secondo.



Vista camerata nord-ovest al piano secondo.



Vista servizi igienici nord-ovest al piano secondo.



Vista camerata sud- est al piano secondo.



Vista servizi igienici sud-est al piano secondo.



Vista camerata nord-est al piano secondo.



Vista servizi igienici nord-est al piano secondo.



Vista disimpegni da vano scala al piano terzo.



Vista disimpegni nord-est al piano terzo.



Vista guardaroba lato nord-est al piano terzo.



Vista lavanderia al piano terzo.



Vista locale del personale nord-est al piano terzo.



Vista ulteriore guardaroba lato nord-est al piano terzo.



Vista terrazzo lato nord-est al piano terzo.



Vista disimpegni sud-est al piano terzo.



Vista cucina sud-est al piano terzo.



Vista camera lato sud-est al piano terzo.



Vista locale personale sud-est al piano terzo.



Vista servizio igienico sud-est al piano terzo.



Vista ulteriore camera sud-est al piano terzo.



Vista ulteriore servizio igienico sud-est al piano terzo.



Vista terrazzo lato sud-est al piano terzo.



Vista disimpegno lato ovest al piano terzo.



Vista cucina lato ovest al terzo piano.



Vista disimpegno sud-ovest al piano terzo.



Vista servizio igienico sud-ovest al terzo piano.



Vista camera da letto sud-ovest al terzo piano.



Vista ulteriore camera da letto sud-ovest al terzo piano.



Vista terrazzo sud-ovest al terzo piano.



Vista disimpegno nord-ovest al terzo piano.

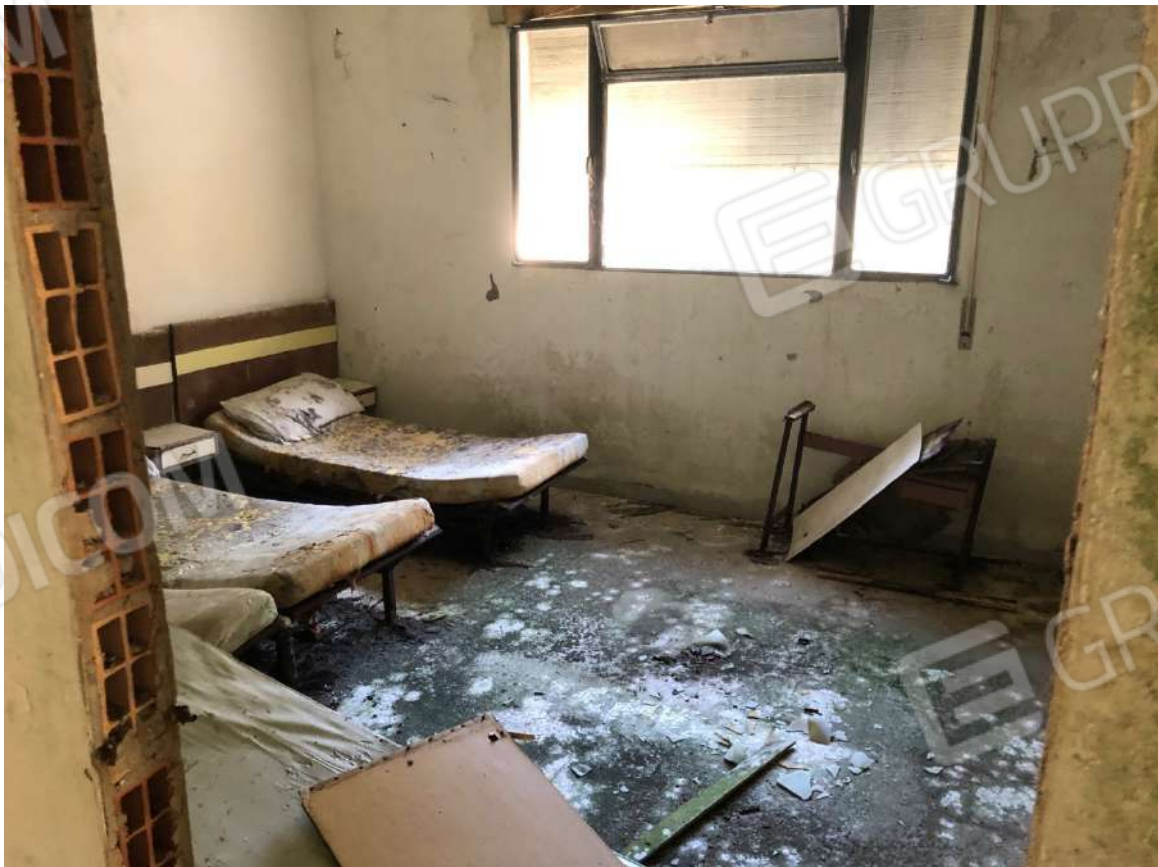

Vista camera da letto nord-ovest al terzo piano.



Vista ulteriore camera da letto nord-ovest al piano terzo.



Vista camera nord-ovest al piano terzo.



Vista ulteriore camera nord-ovest al piano terzo.



Vista terrazzo lato nord-ovest al piano terzo.



Vista particolare recinzione danneggiata su Via Abruzzi.

Tagliata di Cervia lì, 01/09/2023

IL CTU

Geom. Christian Gorini