FABBRICATO PRINCIPALE VIA NALDI-FRAZIONE SAN PANCRAZIO-RUSSI (RA)





Firmato Da: VECCHI GIANLUIGI Emesso Da: INFOCAMERE QUALIFIED ELECTRONIC SIGNATURE CA Serial#: 2697c9





Firmato Da: VECCHI GIANLUIGI Emesso Da: INFOCAMERE QUALIFIED ELECTRONIC SIGNATURE CA Serial#: 2697c9





Firmato Da: VECCHI GIANLUIGI Emesso Da: INFOCAMERE QUALIFIED ELECTRONIC SIGNATURE CA Serial#: 2697c9

Firmato Da: VECCHI GIANLUIGI Emesso Da: INFOCAMERE QUALIFIED ELECTRONIC SIGNATURE CA Serial#: 2697c9



Firmato Da: VECCHI GIANLUIGI Emesso Da: INFOCAMERE QUALIFIED ELECTRONIC SIGNATURE CA Serial#: 2697c9

Firmato Da: VECCHI GIANLUIGI Emesso Da: INFOCAMERE QUALIFIED ELECTRONIC SIGNATURE CA Serial#: 2697c9

PIANO PRIMO





Firmato Da: VECCHI GIANLUIGI Emesso Da: INFOCAMERE QUALIFIED ELECTRONIC SIGNATURE CA Serial#: 2697c9

SERVIZI





Firmato Da: VECCHI GIANLUIGI Emesso Da: INFOCAMERE QUALIFIED ELECTRONIC SIGNATURE CA Serial#: 2697c9



Firmato Da: VECCHI GIANLUIGI Emesso Da: INFOCAMERE QUALIFIED ELECTRONIC SIGNATURE CA Serial#: 2697c9

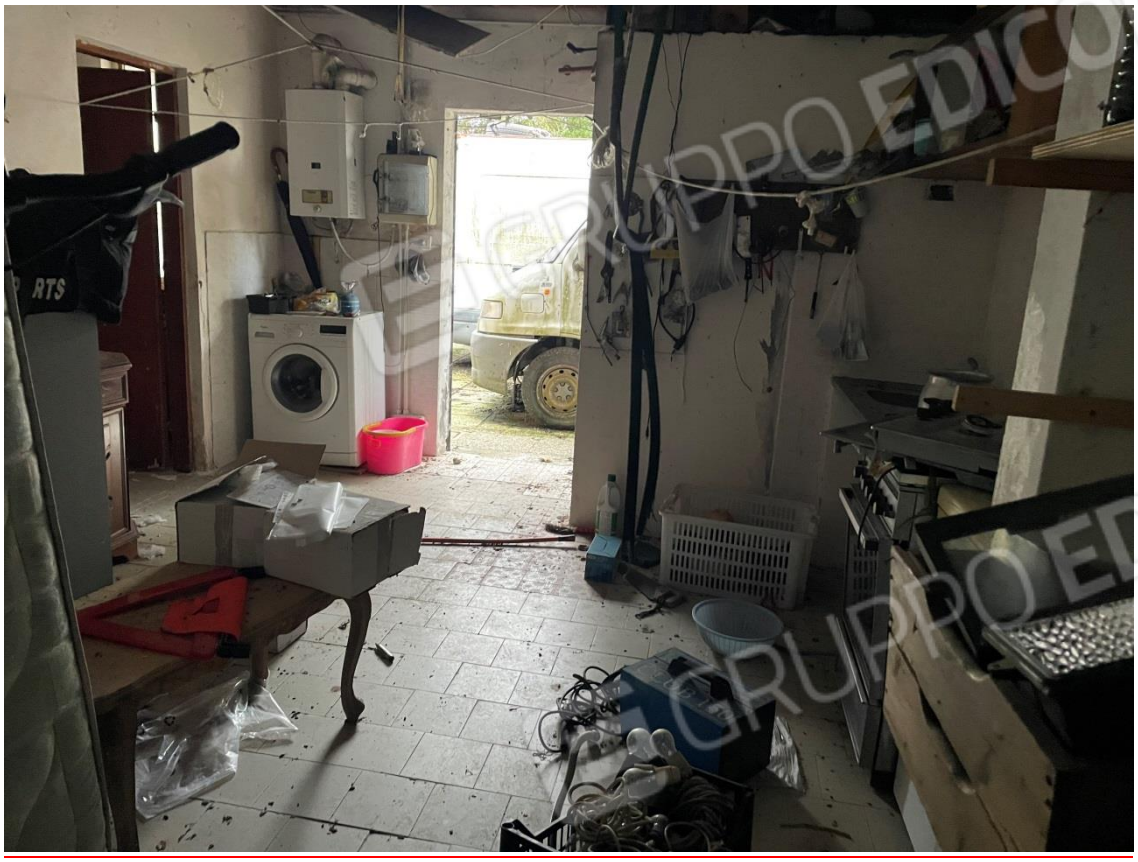

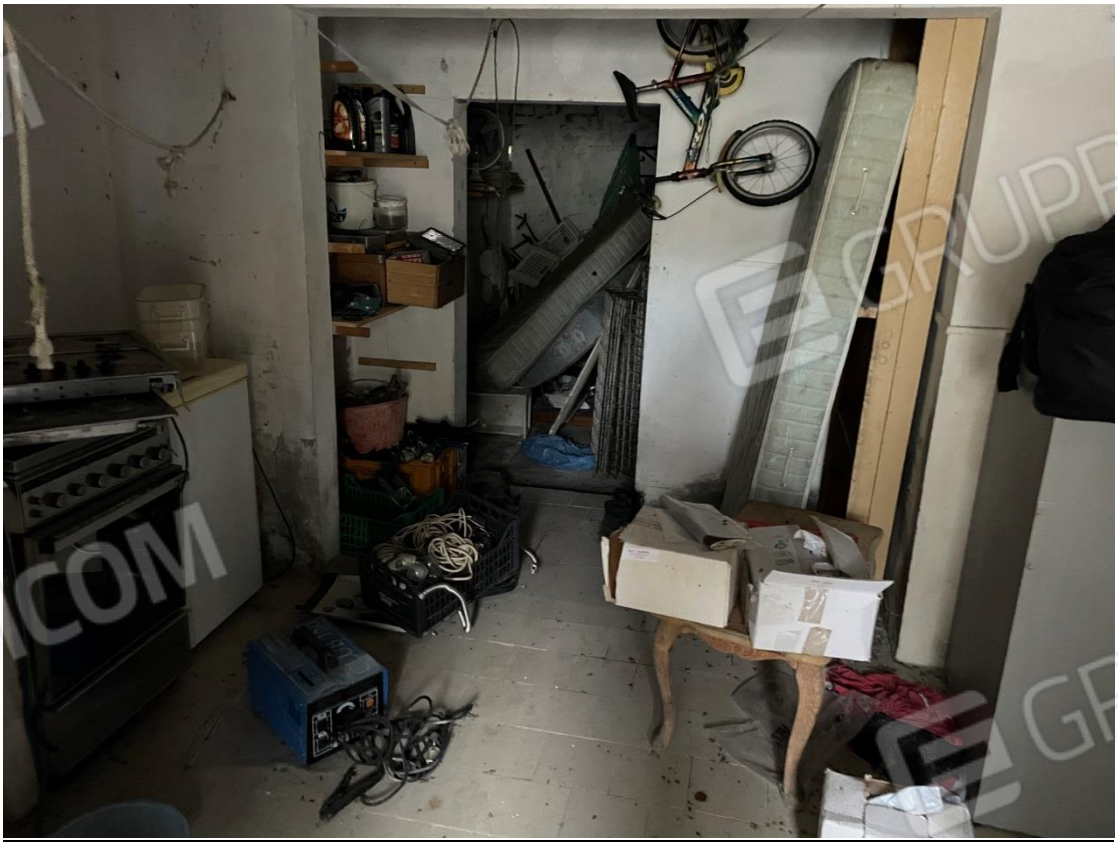

Firmato Da: VECCHI GIANLUIGI Emesso Da: INFOCAMERE QUALIFIED ELECTRONIC SIGNATURE CA Serial#: 2697c9

Firmato Da: VECCHI GIANLUIGI Emesso Da: INFOCAMERE QUALIFIED ELECTRONIC SIGNATURE CA Serial#: 2697c9

Firmato Da: VECCHI GIANLUIGI Emesso Da: INFOCAMERE QUALIFIED ELECTRONIC SIGNATURE CA Serial#: 2697c9



Firmato Da: VECCHI GIANLUIGI Emesso Da: INFOCAMERE QUALIFIED ELECTRONIC SIGNATURE CA Serial#: 2697c9



Firmato Da: VECCHI GIANLUIGI Emesso Da: INFOCAMERE QUALIFIED ELECTRONIC SIGNATURE CA Serial#: 2697c9