

MODULARIO
P. - Cat. S. T. - 311



MINISTERO DELLE FINANZE
DIREZIONE GENERALE DEL CATASTO E DEI SERVIZI TECNICI ERARIALI

Mod. B (Nuovo Catasto Edilizio Urbano)

Lire
15

43 NUOVO CATASTO EDILIZIO URBANO

(R. DECRETO-LEGGE 13 APRILE 1950, N. 652)

Planimetria dell'immobile situato nel Comune di Misano Via

Ditta [REDACTED]

Allegata alla dichiarazione presentata all'Ufficio Tecnico Erariale di Forlì

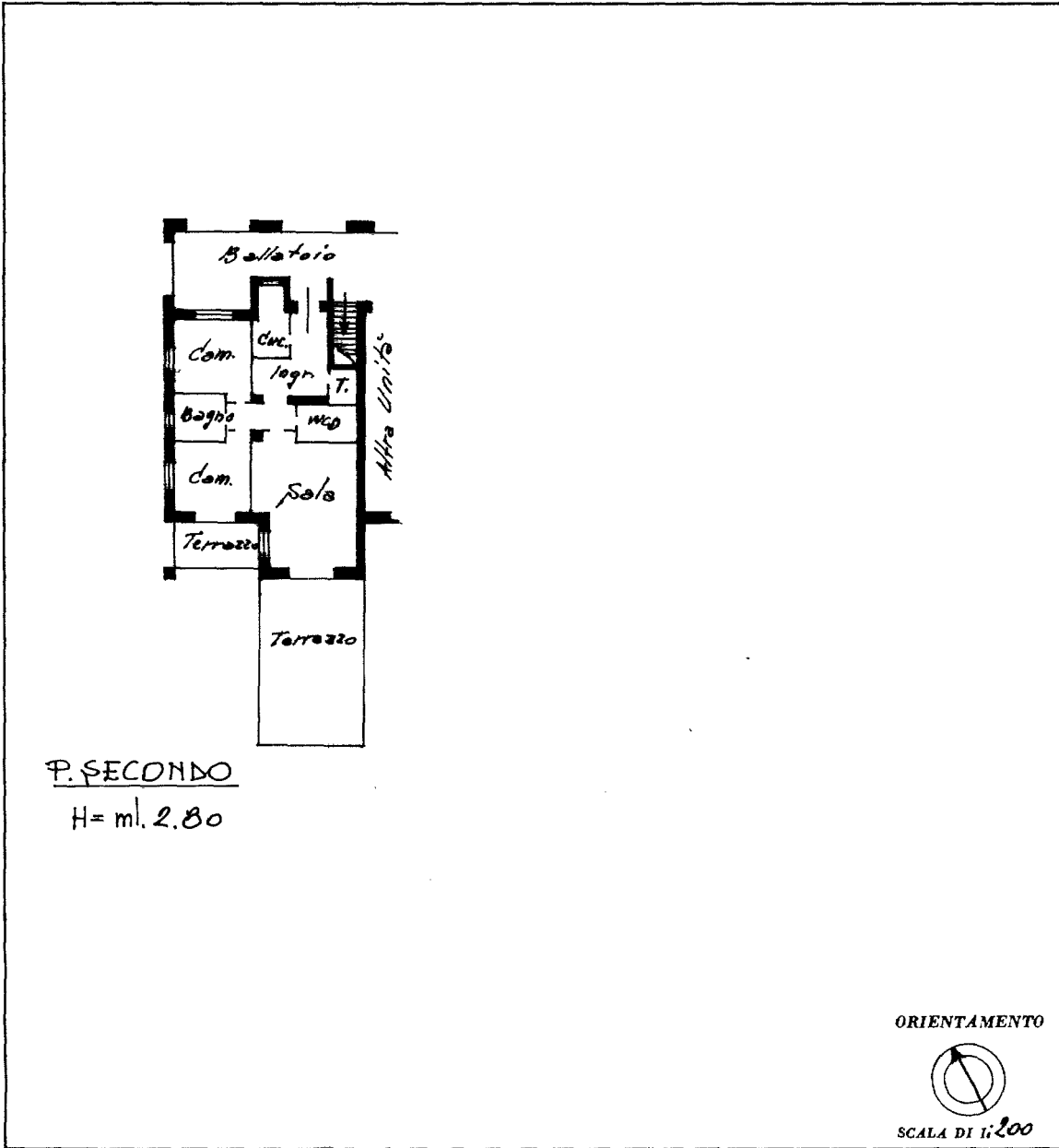

2360

SPAZIO RISERVATO PER LE ANNOTAZIONI D'UFFICIO

DATA PROT. N°	28 GIU 1971 1019	NUOVO CATASTO EDILIZIO URBANO Forlì 12/91 Numero 91 Sub. 13
------------------	---------------------	--

Compilata dal Ing. Elis Sperini
(Titolo, nome e cognome del tecnico)

Iscritto all'Albo degli Ingegneri della Provincia di Forlì N° 113

DATA 30-12-1970

Firma: [Signature] 13

Ultima planimetria in atti

Catasto dei Fabbricati - Situazione al 10/09/2021 - Comune di MISANO ADRIATICO (F244) - < Foglio: 12 - Particella: 91 - Subalterno: 13 >
PIAZZA ISCHIA piano: 2;