

MODULARE
F. 19 - 1997/98



MINISTERO DELLE FINANZE
DIPARTIMENTO DEL TERRITORIO
CATASTO EDILIZIO URBANO (RDL 13-4-1938, n. 652)

Planimetria di u.i.u. in Comune di MISANO ADRIATICO..... Via G. DA PALESTRINA..... civ. A.B.....

MOD. AM (CEU)
LIRE
800

3571

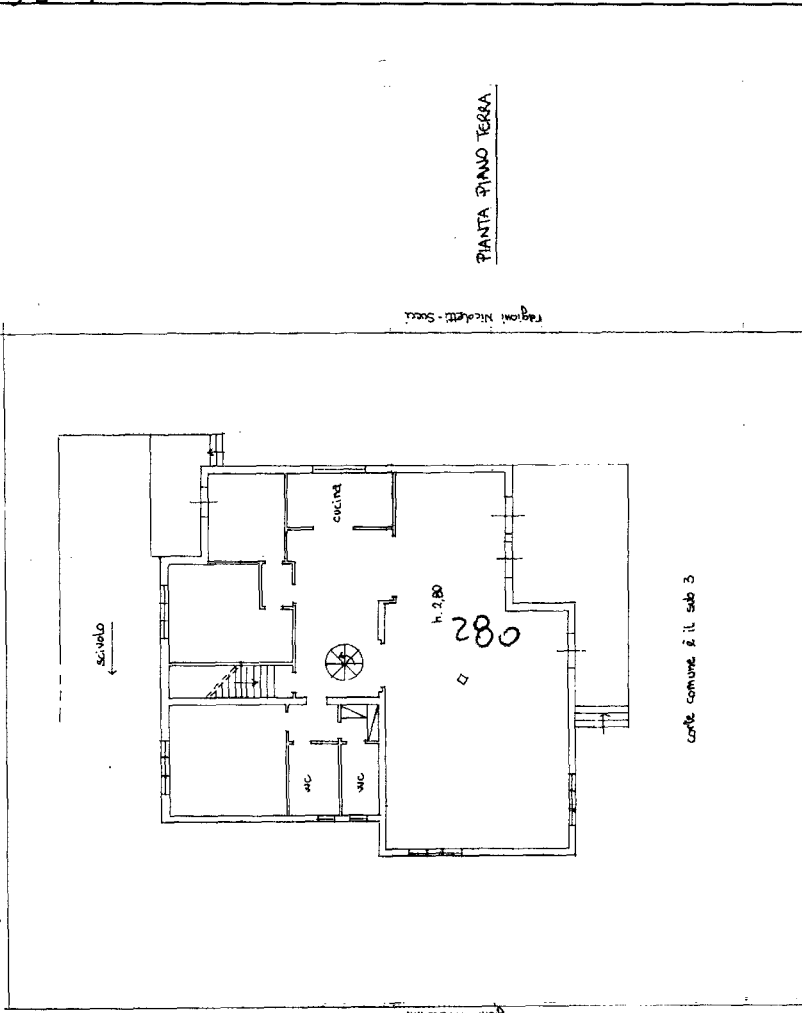

PIANTA PIANO TERRA

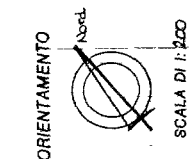

SCALA DI 1:200

RISERVATO ALL'UFFICIO

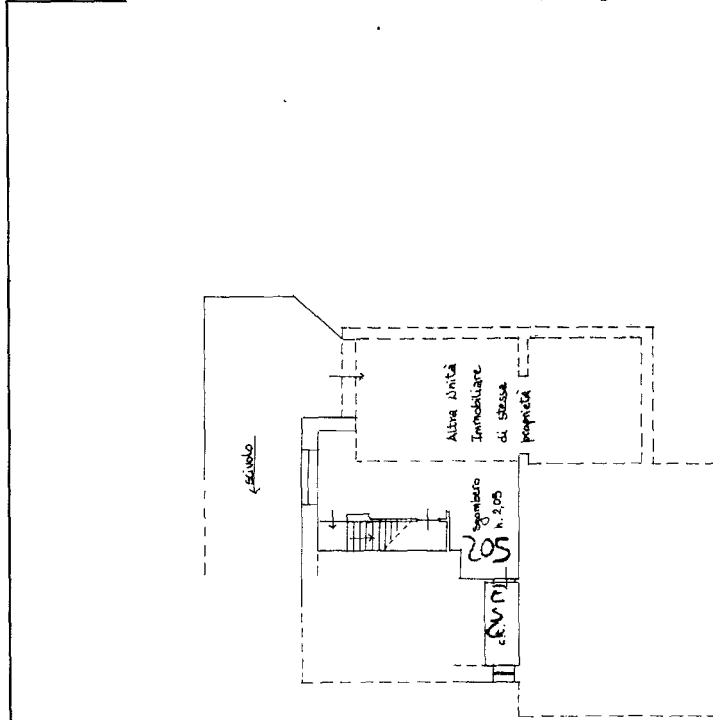

PIANTA PIANO PRIMO

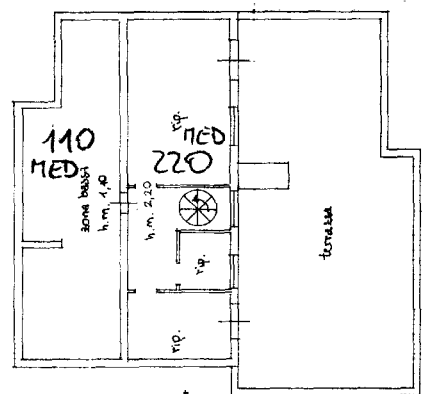

PIANTA PIANO PRIMO - SOTTOTERRO

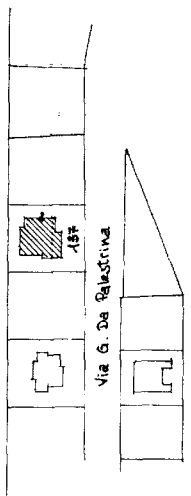

COMUNE DI MISANO ADRIATICO
SPAZIO DAL POGLIO 19
PARTICELLA N. 137
PLANIMETRIA A:2000

Compilata dal Geometra
nome SILVIO DA GIOIA
iscritto all'albo de' Geometri
della provincia di Perugia

Dichiarazione di N.C.
Denuncia di variazione
Identificativi catastali
F. 19
n. 19 sub. 4

data 10-02-1998 Firma [Signature]
n. 884

Catasto dei Fabbricati - Situazione al 10/09/2021 - Comune di MISANO ADRIATICO (F244) - Foglio: 19 - Particella: 137 - Subalterno: 1 >
VIA GIOVANNI PIERLUIGI DA PALESTRINA n. 48 piano: S1-I-1;