

MODULARIO
F. - Cat. S. T. - 315



MINISTERO DELLE FINANZE

Mod. B (Nuovo Catasto Edilizio Urbano)

DIREZIONE GENERALE DEL CATASTO E DEI SERVIZI TECNICI ERARIALI

Lire
20

NUOVO CATASTO EDILIZIO URBANO

(R. DECRETO-LEGGE 13 APRILE 1939, N. 652)

Planimetria dell'immobile situato nel Comune di CANEVA Via Filermo

Ditta [REDACTED]

Allegata alla dichiarazione presentata all'Ufficio Tecnico Erariale di Pordenone

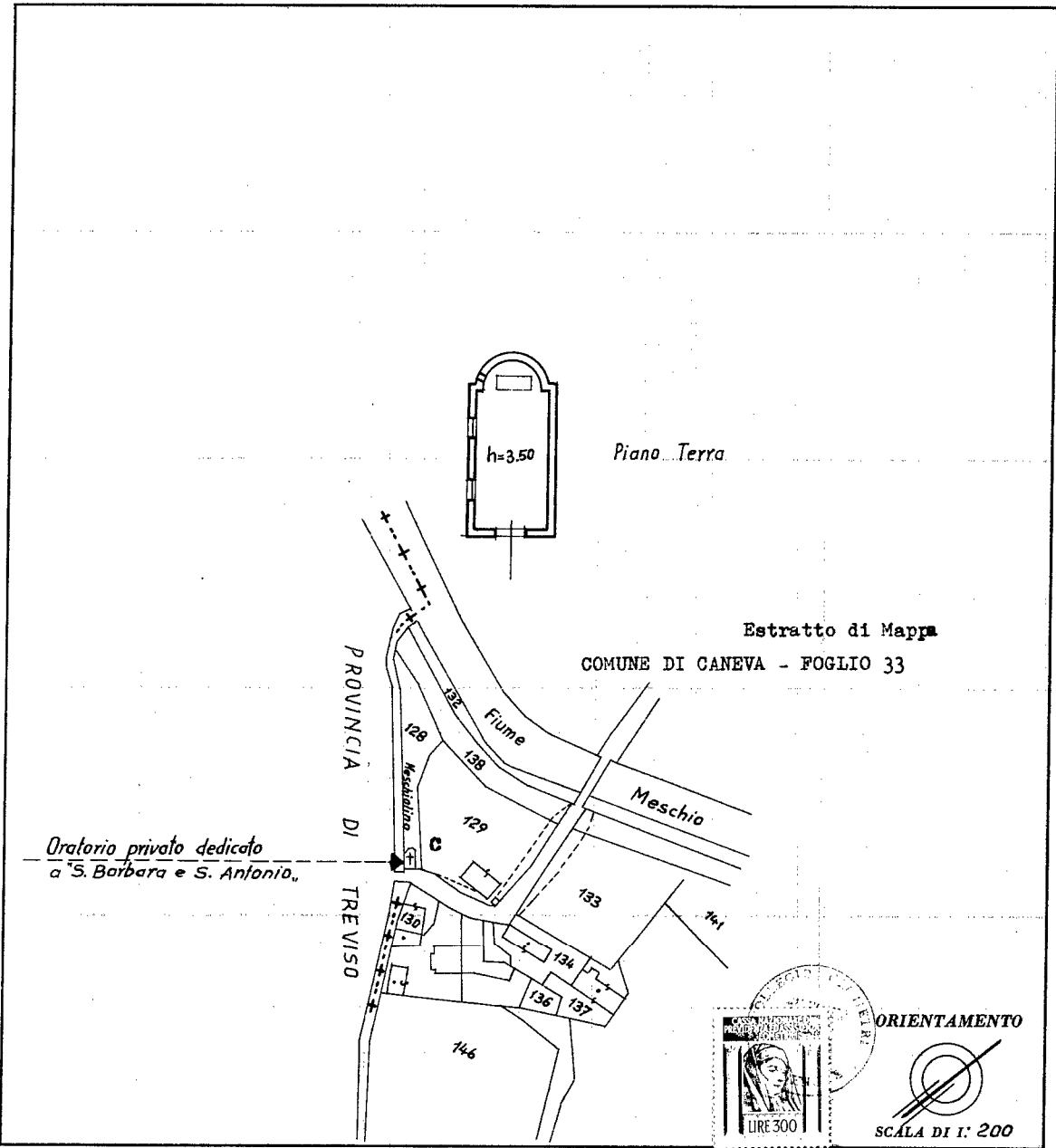

SPAZIO RISERVATO PER LE ANNOTAZIONI D'UFFICIO	
DATA <u>21 giugno 1969</u>	
PROT. N° <u>1268</u>	

Compilata dal [REDACTED]
Iscritto all'Albo dei Geometri
della Provincia di Pordenone
DATA 19 giugno 1969
Firma: grandi laudo martini

ISTITUTO TOPOGRAFICO DELLO STATO

Ultima planimetria in atti

<div>ELABORATO PLANIMETRICO</div> <div>Compilato da: Gaiarin Luca</div> <div>Iscritto all'albo: Geometri</div> <div>Prov. Pordenone N. 1028</div>		<div>Agenzia delle Entrate</div> <div>CATASTO FABBRICATI</div> <div>Ufficio Provinciale di</div> <div>Pordenone</div>	
Comune di Caneva		Protocollo n.	del
Sezione: Foglio: 33 Particella: 303	Tipo Mappale n.		del
Dimostrazione grafica dei subalterni		Scala 1 : 200	
<div><div><div>PIANO TERRA</div><div><div>VIA FILERMO</div><div>corte esclusiva mapp. 303</div><div>ALTRA UNITA' IMMOBILIARE MAPP. 131</div><div>mapp. 303 SUB 3</div><div>ALTRA UNITA' IMMOBILIARE MAPP. 700</div><div>corte esclusiva mapp. 303</div><div>MAPPALAE 756</div></div></div><div><div>PIANO PRIMO</div><div><div>U.I. DI ALTRA PROPRIETA'</div><div>U.I. DI ALTRA PROPRIETA'</div><div>U.I. DI ALTRA PROPRIETA'</div><div>ALTRA UNITA' IMMOBILIARE mapp. 700</div><div>mapp. 303 SUB 3</div></div></div><div><div>PIANO SECONDO</div><div><div>U.I. DI ALTRA PROPRIETA'</div><div>U.I. DI ALTRA PROPRIETA'</div><div>ALTRA UNITA' IMMOBILIARE mapp. 700</div><div>mapp. 303 SUB 3</div></div></div><div><div></div><div></div></div></div>			

Agenzia delle Entrate
CATASTO FABBRICATI
Ufficio Provinciale di
Pordenone

Planimetria di u.i.u. in Comune di Caneva

civ. 9

Compilata da:

Iscritto all'albo:
Geometri

Foglio: 33

Prov. Pordenone

N. 1028

Scheda n. 1	Scala 1:200
-------------	-------------

PIANO TERRA

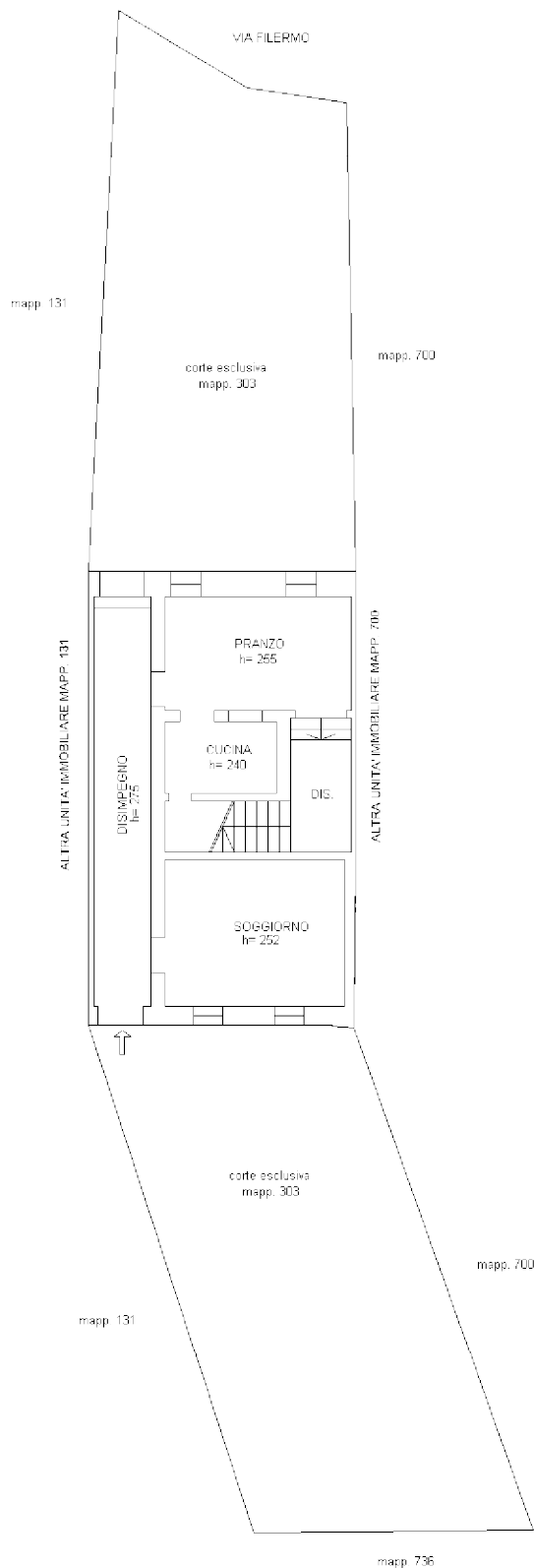

PIANO PRIMO

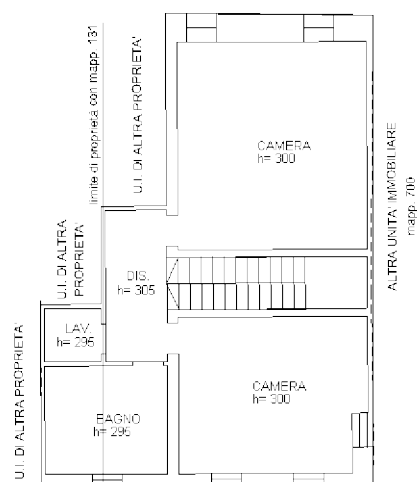

PIANO SECONDO

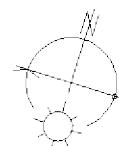
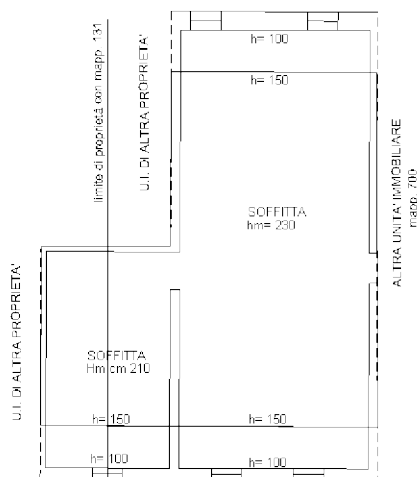

ELABORATO PLANIMETRICOCompilato da:
Gaiarin LucaIscritto all'albo:
Geometri

Prov. Pordenone

N. 1028

**Agenzia delle Entrate
CATASTO FABBRICATI
Ufficio Provinciale di
Pordenone**

Comune di Caneva

Sezione: Foglio: 33

Particella: 700

Protocollo n.

del

Tipo Mappale n. 73536

del 24/08/2017

Dimostrazione grafica dei subalterni

Scala 1 : 500

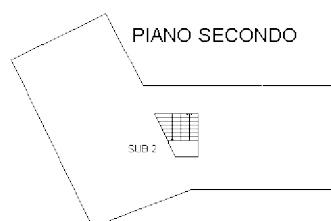
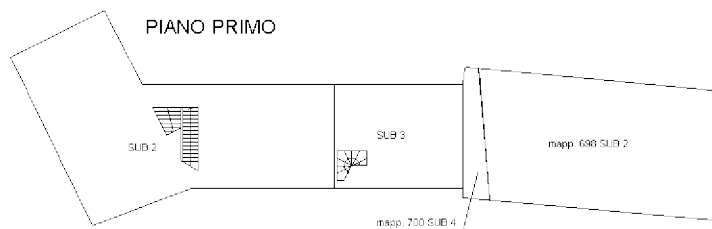
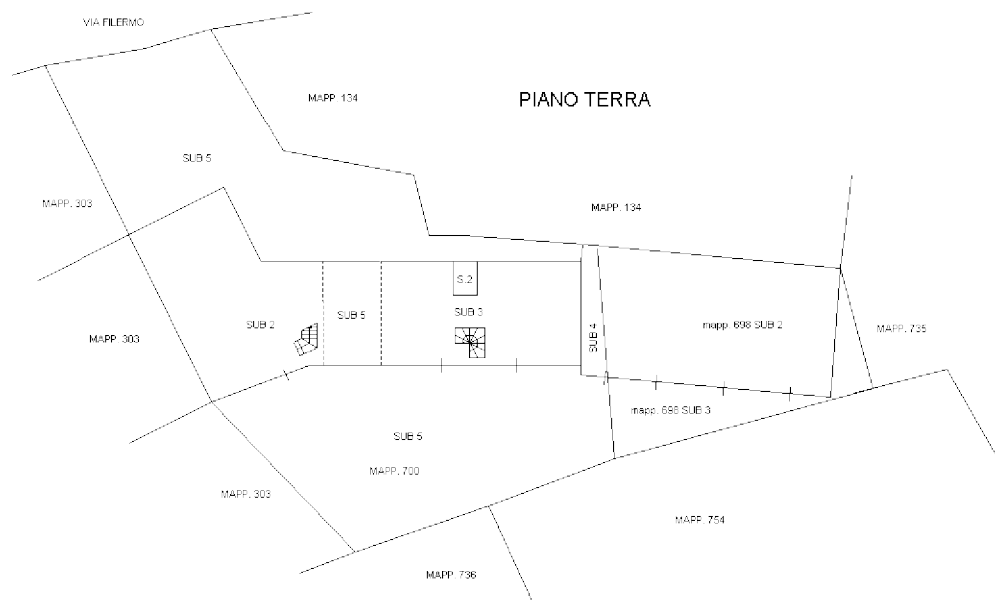

Dichiarazione protocollo n. _____ del _____	
Planimetria di u.i.u. in Comune di Caneva	
Via Filermo _____ civ. 9	
Identificativi Catastali:	Compilata da: Gaiarin Luca
Sezione:	Iscritto all'albo: Geometri
Foglio: 33	
Particella: 700	
Subalterno: 2	Prov. Pordenone N. 1028

Scheda n. 1 Scala 1:200

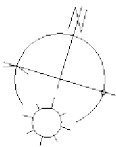
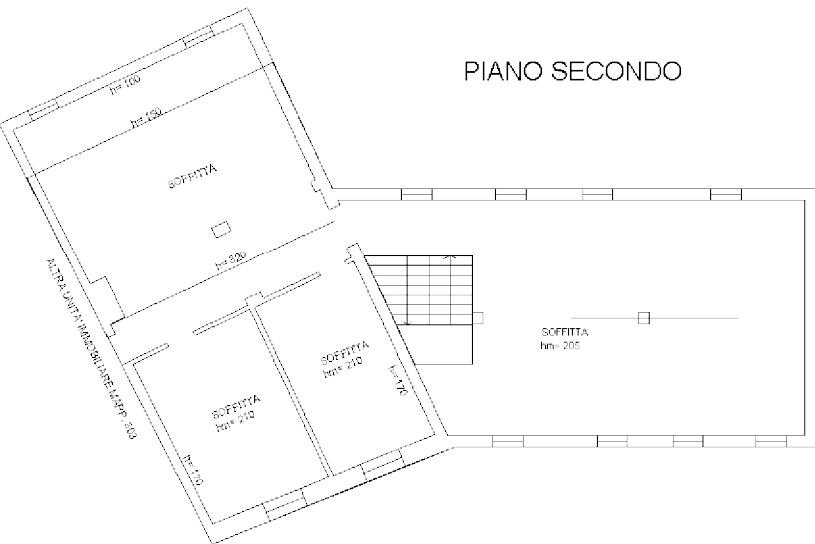
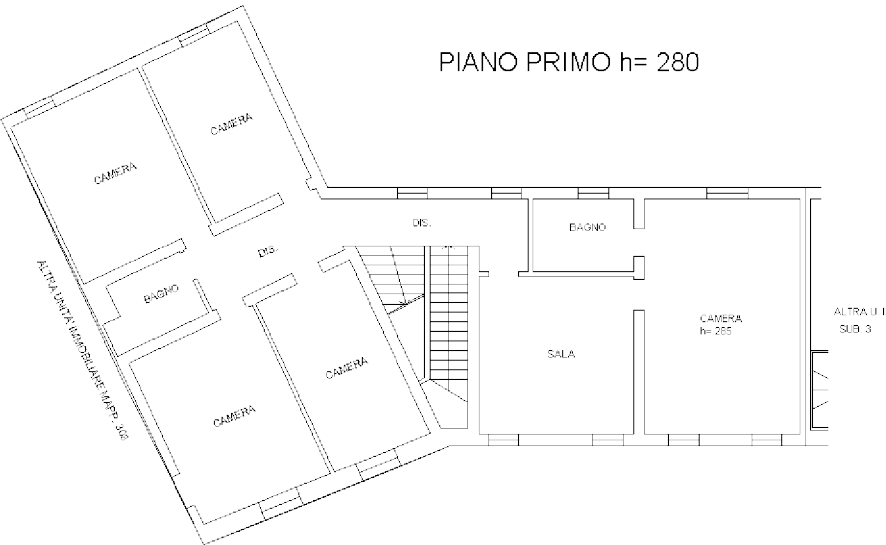

Dichiarazione protocollo n. _____ del _____	
Planimetria di u.i.u. in Comune di Caneva	
Via Filermo _____ civ. 9	
Identificativi Catastali:	Compilata da: Gaiarin Luca
Sezione:	Iscritto all'albo: Geometri
Foglio: 33	Prov. Pordenone
Particella: 700	N. 1028
Subalterno: 3	

Scheda n. 1 Scala 1:200

PIANO TERRA

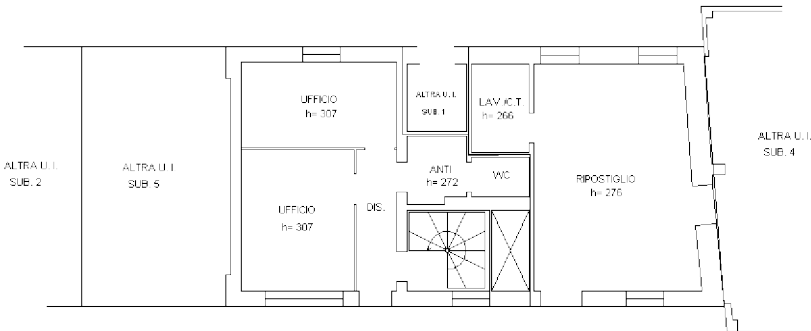

PIANO PRIMO
h= 280

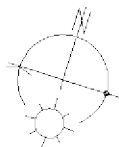
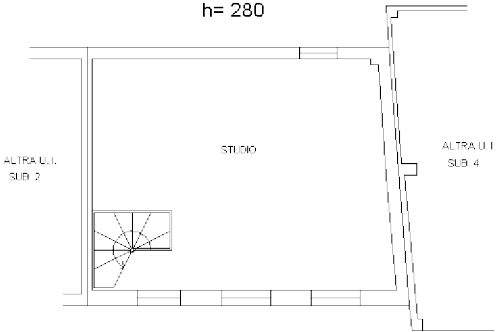

Dichiarazione protocollo n. _____ del _____	
Planimetria di u.i.u. in Comune di Caneva	
Via Filermo _____ civ. SNC _____	
Identificativi Catastali:	Compilata da: Gaiarin Luca
Sezione:	Iscritto all'albo: Geometri
Foglio: 33	Prov. Pordenone
Particella: 700	N. 1028
Subalterno: 4	

Scheda n. 1 Scala 1:200

PIANO TERRA h= 320

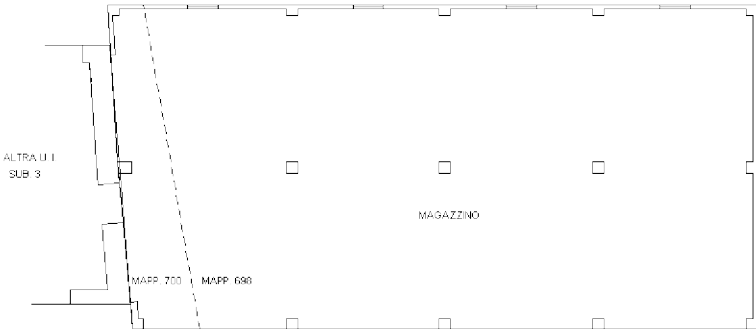

PIANO PRIMO h= 330

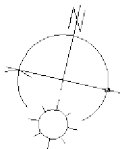
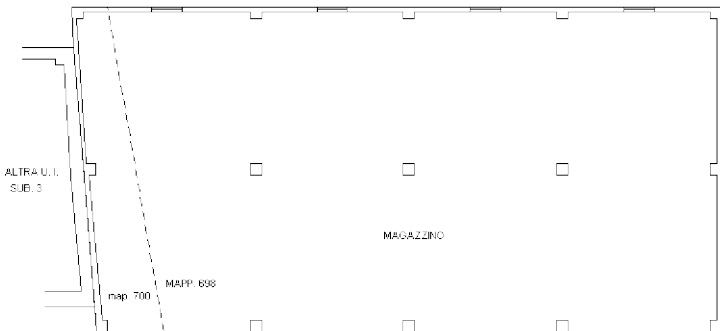

ELABORATO PLANIMETRICO	
Compilato da: Gaiarin Luca	
Iscritto all'albo: Geometri	
Prov. Pordenone	N. 1028

Agenzia delle Entrate
CATASTO FABBRICATI
Ufficio Provinciale di
Pordenone

Comune di Caneva		Protocollo n.	del	
Sezione:	Foglio: 33	Particella: 751	Tipo Mappale n. 69901	del 03/08/2017

Dimostrazione grafica dei subalterni	Scala 1 : 200
--------------------------------------	---------------

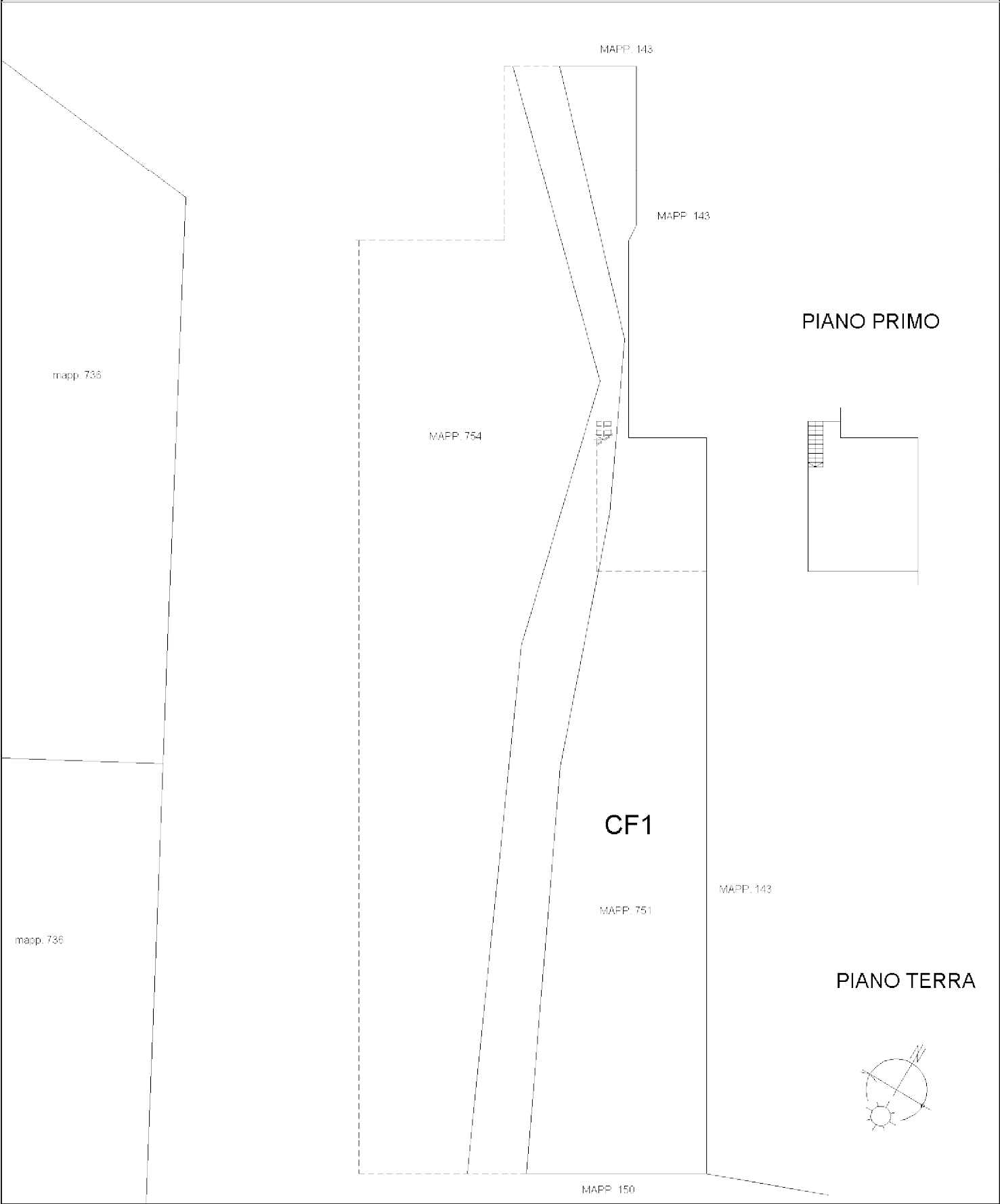

Dichiarazione protocollo n. _____ del _____	
Planimetria di u.i.u. in Comune di Caneva	
Via Filermo _____ civ. SNC _____	
Identificativi Catastali:	Compilata da: Gaiarin Luca
Sezione:	Iscritto all'albo: Geometri
Foglio: 33	Prov. Pordenone
Particella: 751	N. 1028
Subalterno:	

Scheda n. 1 Scala 1:200

PIANO TERRA

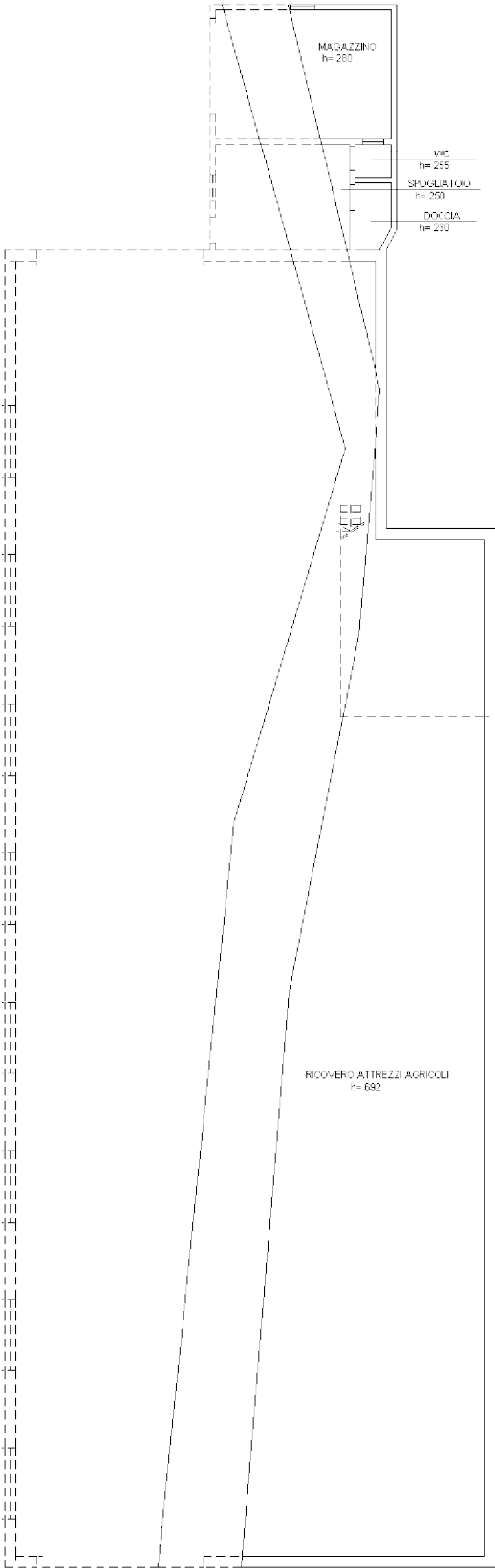

PIANO PRIMO

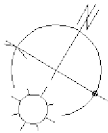
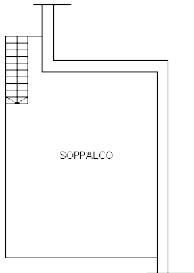

ELABORATO PLANIMETRICO	
Compilato da: Gaiarin Luca	
Iscritto all'albo: Geometri	
Prov. Pordenone	N. 1028

Agenzia delle Entrate
CATASTO FABBRICATI
Ufficio Provinciale di
Pordenone

Comune di Caneva	Protocollo n.	del
Sezione: Foglio: 33 Particella: 754	Tipo Mappale n. 73536	del 24/08/2017

Dimostrazione grafica dei subalterni	Scala 1 : 500
--------------------------------------	---------------

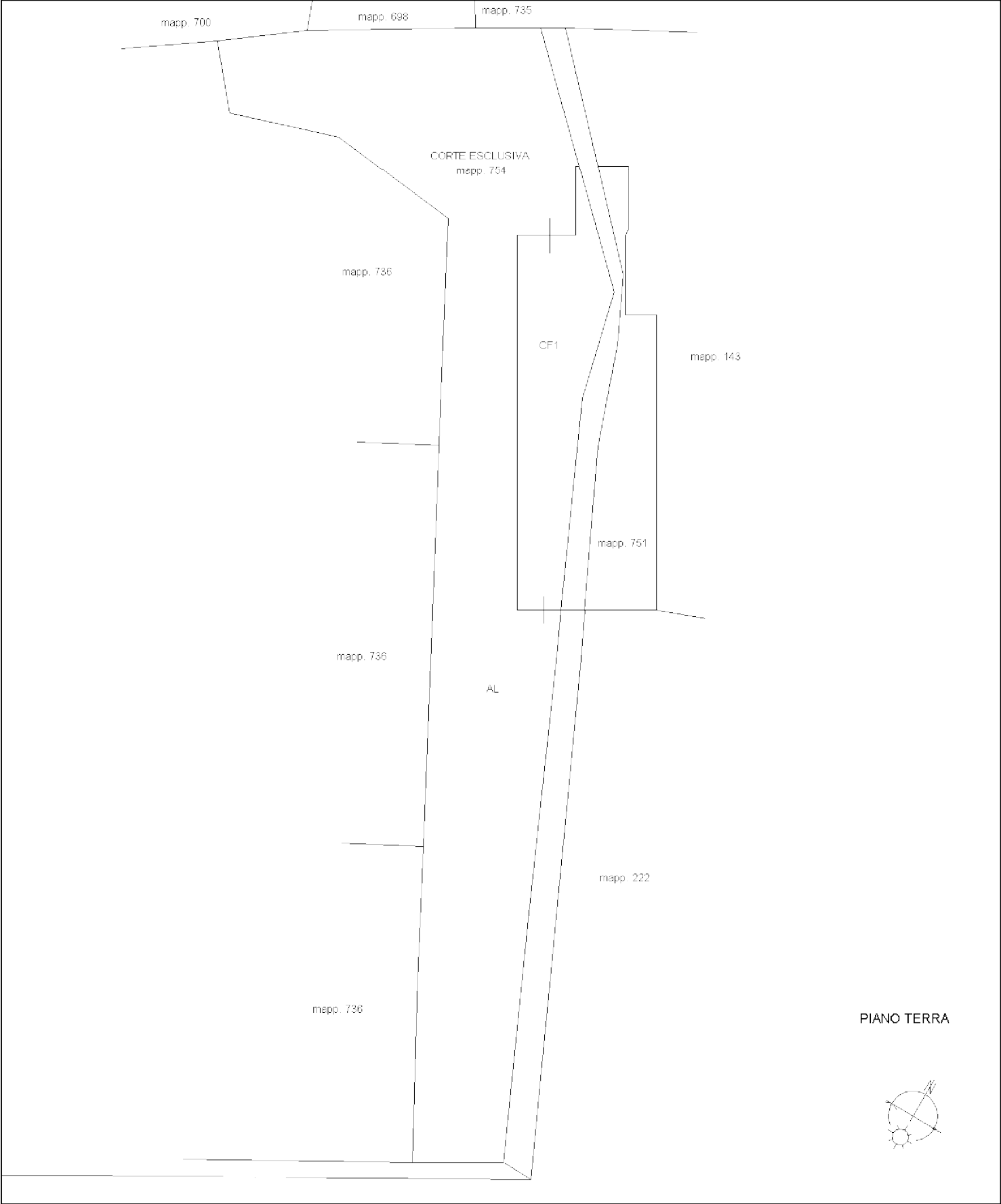

Dichiarazione protocollo n. _____ del _____	
Planimetria di u.i.u. in Comune di Caneva	
Via Filermo _____ civ. SNC _____	
Identificativi Catastali:	Compilata da: Gaiarin Luca
Sezione:	Iscritto all'albo: Geometri
Foglio: 33	Prov. Pordenone
Particella: 754	N. 1028
Subalterno:	

Scheda n. 1 Scala 1:200

PIANO TERRA

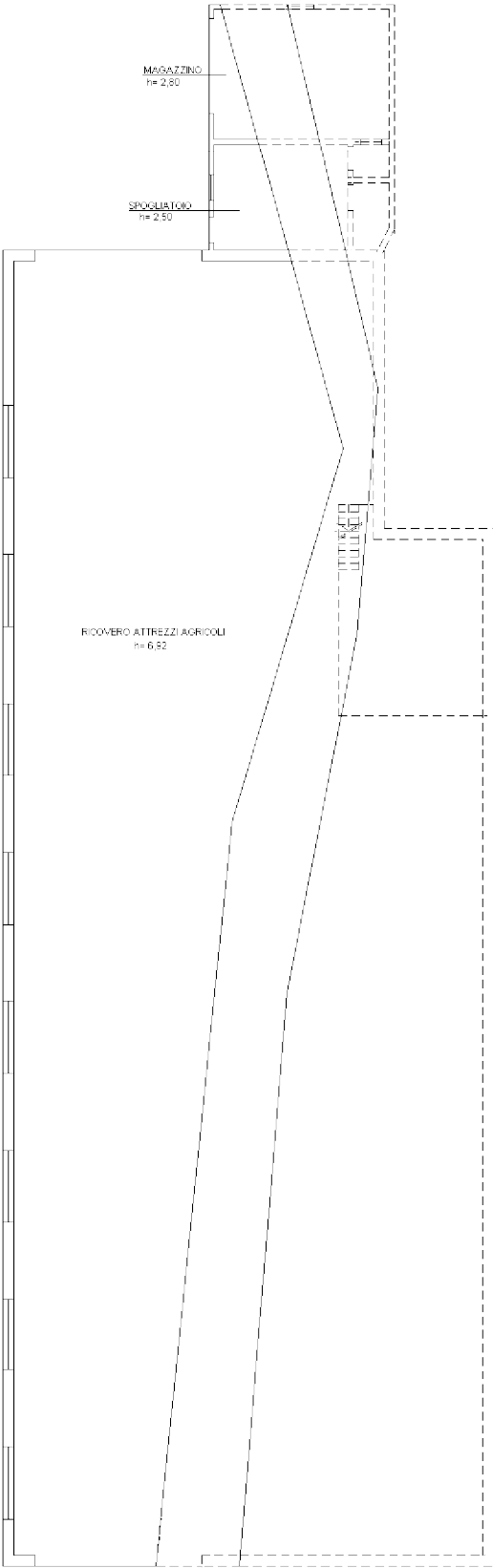

Agenzia delle Entrate
CATASTO FABBRICATI
Ufficio Provinciale di
Pordenone

Planimetria di u.i.u. in Comune di Caneva

civ. SNC

Compilata da:
Gaiarin Luca

Iscritto all'albo:
Geometri

Prov. Pordenone

N. 1028

Scheda n. 2	Scala 1:500
-------------	-------------

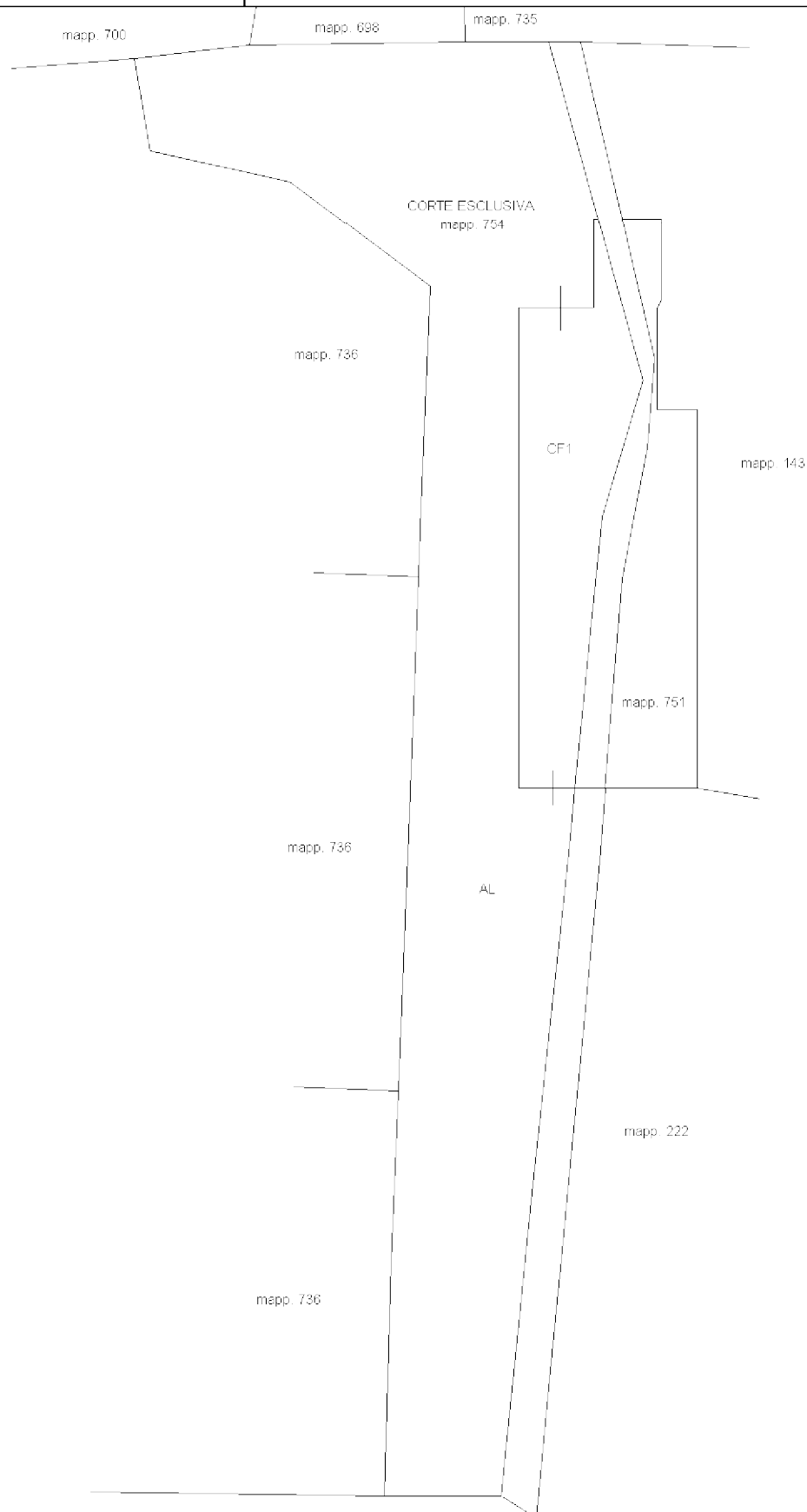

PIANO TERRA



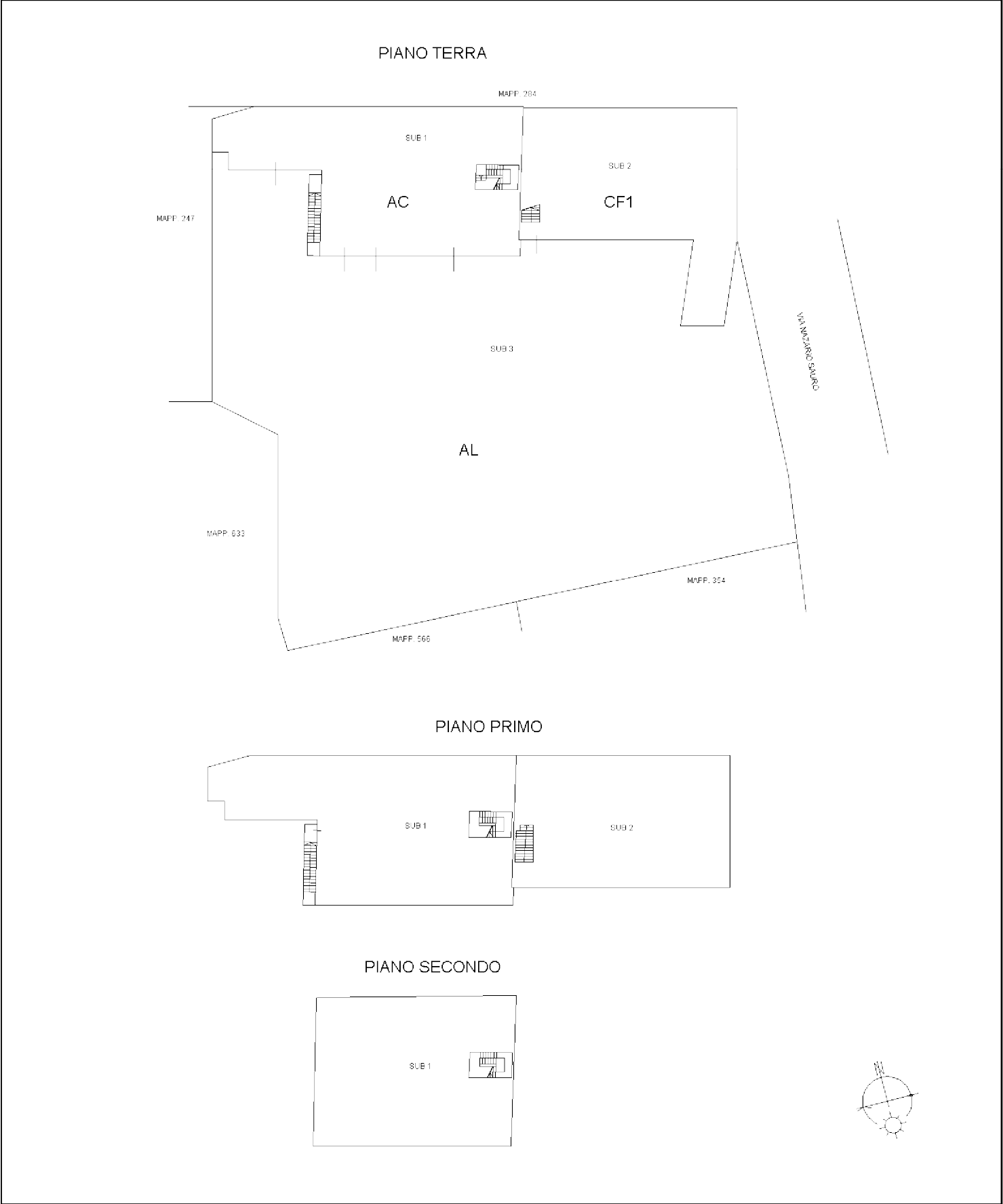

Dichiarazione protocollo n. _____ del _____	
Planimetria di u.i.u. in Comune di Caneva	
Via Nazario Sauro _____ civ. 7	
Identificativi Catastali:	Compilata da: Gaiarin Luca
Sezione:	Iscritto all'albo: Geometri
Foglio: 33	Prov. Pordenone
Particella: 750	N. 1028
Subalterno: 2	

Scheda n. 1 Scala 1:200

PIANO TERRA

ALTRA UNITA' IMMOBILIARE SUB. 1

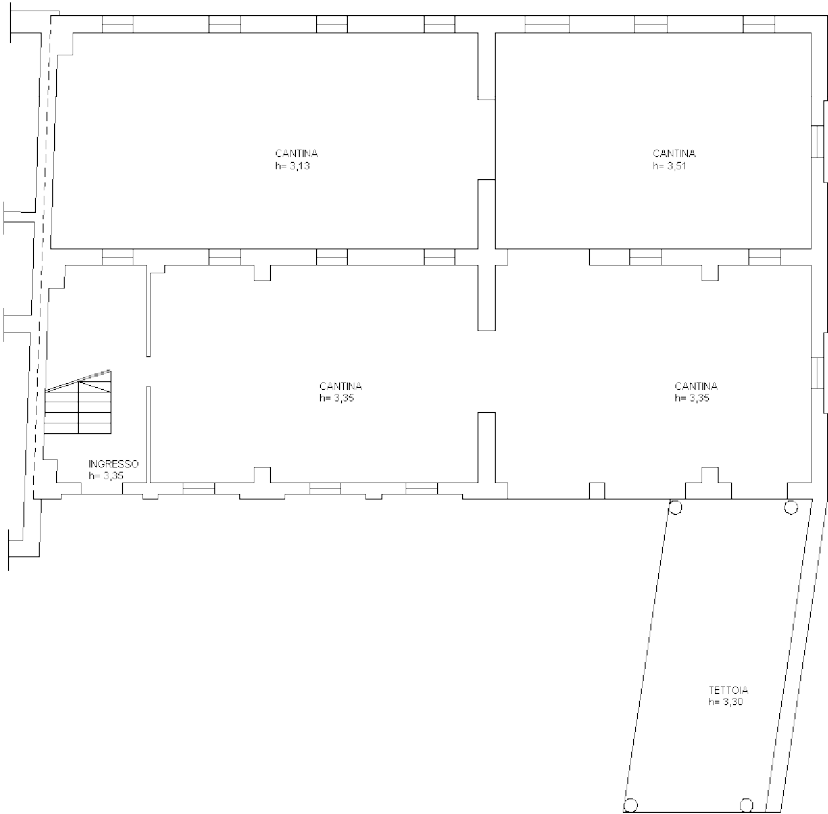

PIANO PRIMO
h= 2,90

ALTRA UNITA' IMMOBILIARE SUB. 1

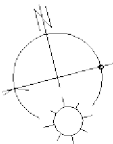
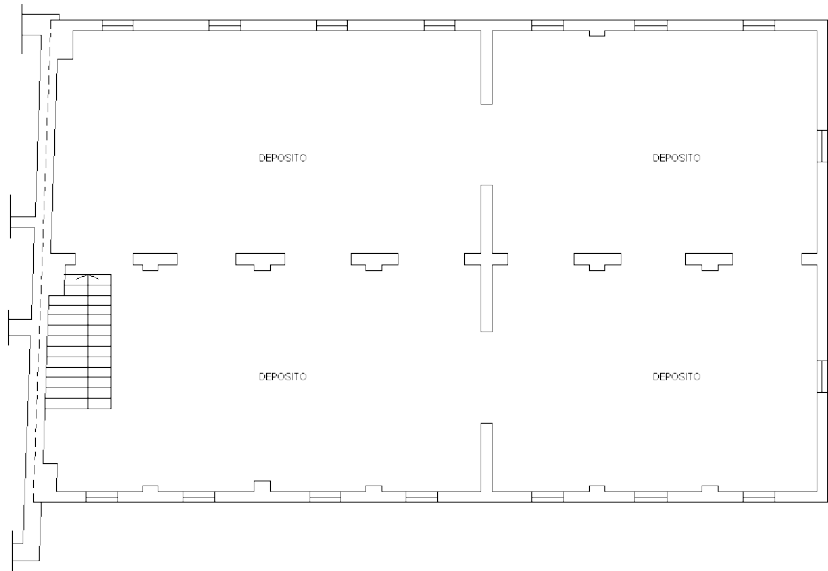

ELABORATO PLANIMETRICO		Agenzia del Territorio	
Compilato da: [REDACTED]		CATASTO FABBRICATI	
Iscritto all'albo: Geometri		Ufficio Provinciale di	
Prov. Pordenone		Pordenone	
N. 875			
Comune di Caneva		Protocollo n. PN0003079 del 09/01/2007	
Sezione:	Foglio: 33	Particella: 247	Tipo Mappale n. 156861 del 29/11/2006
Dimostrazione grafica dei subalterni			Scala 1 : 500

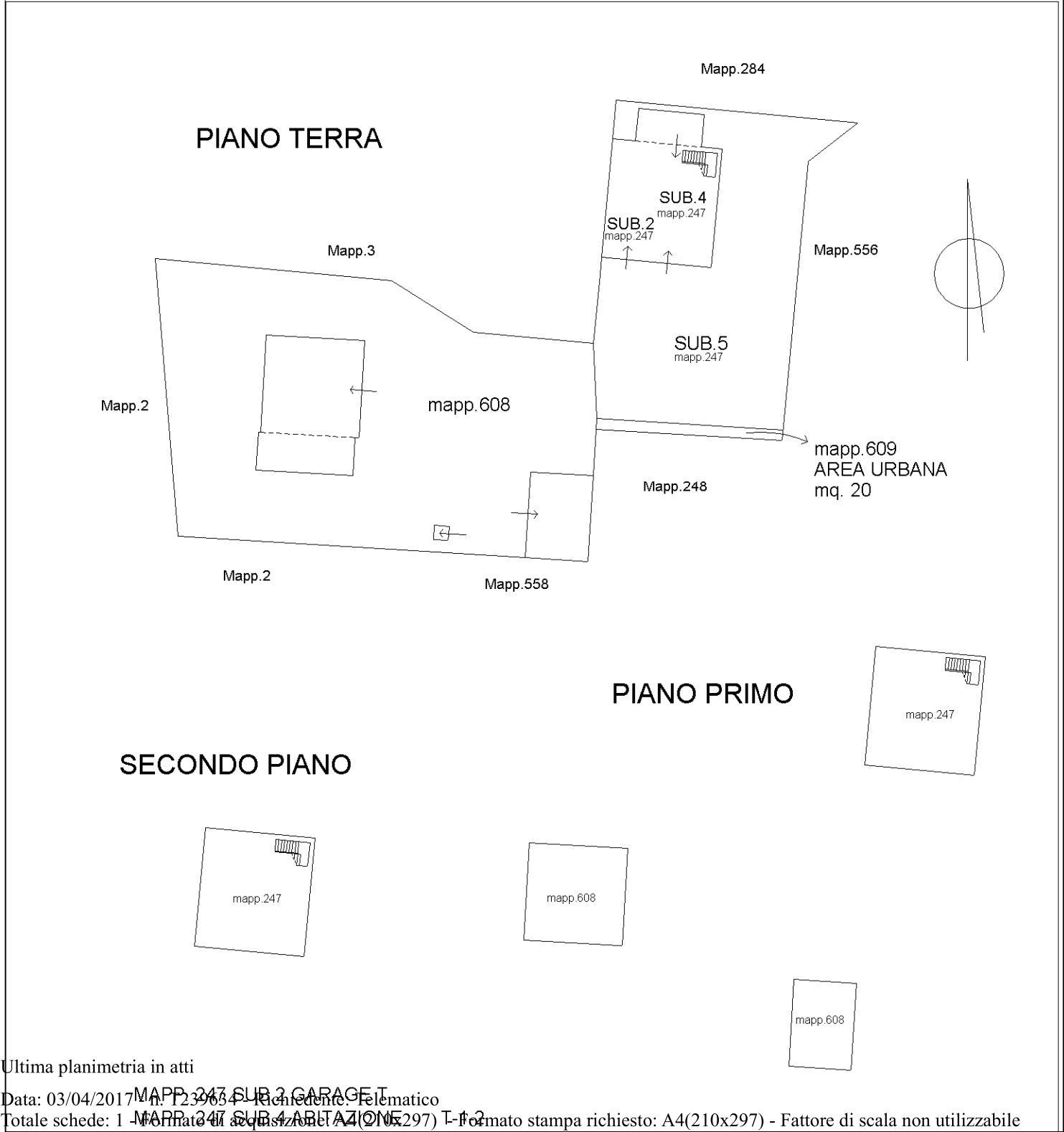

Ultima planimetria in atti

Agenzia del Territorio
CATASTO FABBRICATI
Ufficio Provinciale di
Pordenone

Dichiarazione protocollo n. PN0003079 del 09/01/2007

Planimetria di u.i.u. in Comune di Caneva

Via N. Sauro

civ. 9

Identificativi Catastali:

Sezione:

Foglio: 33

Particella: 247

Subalterno: 4

Compilata da:

Iscritto all'albo:
Geometri

Prov. Pordenone

N. 875

Scheda n. 1

Scala 1:200

PIANTA PIANO TERRA

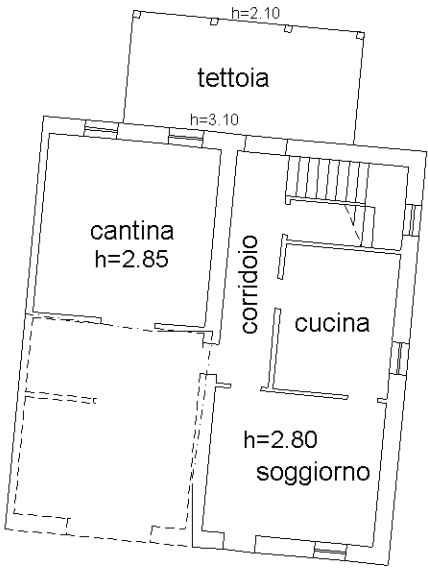

PIANTA PIANO PRIMO

h=2.70

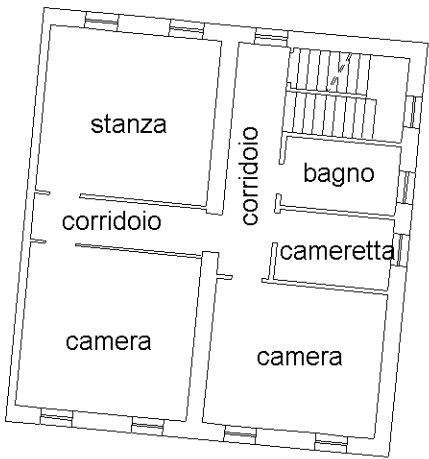

PIANTA PIANO SECONDO

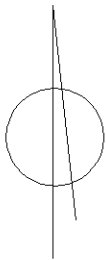
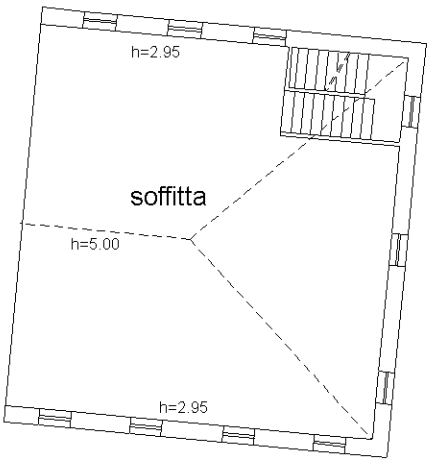

Ultima planimetria in atti

Agenzia del Territorio
CATASTO FABBRICATI
Ufficio Provinciale di
Pordenone

Dichiarazione protocollo n. PN0076968 del 10/06/2004

Planimetria di u.i.u. in Comune di Caneva

Via N.sauro

civ. 9

Identificativi Catastali:

Sezione:

Foglio: 33

Particella: 247

Subalterno: 2

Compilata da:

Iscritto all'albo:
Geometri

Prov. Pordenone

N. 875

Scheda n. 1

Scala 1:200

PIANTA PIANO TERRA

h=2.85

Area= Mq. 24.00

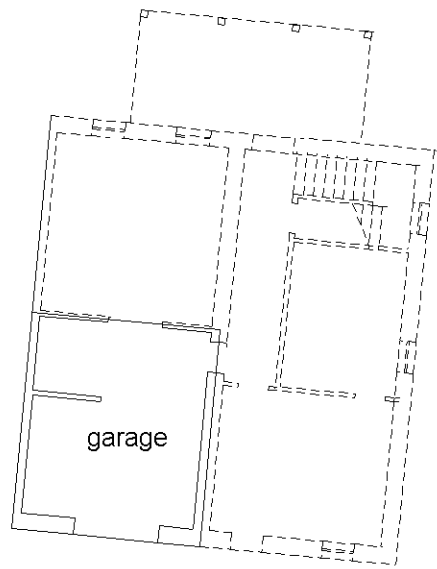

Ultima planimetria in atti

Data: 03/04/2017 - n. T237534 - Richiedente: GRNLCU72S19G888L

Totale schede: 1 - Formato di acquisizione: A4(210x297) - Formato stampa richiesto: A4(210x297)

Catasto dei Fabbricati - Situazione al 03/04/2017 - Comune di CANEVA (B598) - < Foglio: 33 - Particella: 247 - Subalterno: 2 >
VIA NAZARIO SAURO n. 9 piano: T;