Foto 1 - 2:

San Quirino fg. 17 - via San Quirino n.° 27 – *L'aerofotogrammetria e La casa bifamiliare.*

Foto 3 - 4:

San Quirino fg. 17, part. 300, sub. 1 - via San Quirino n.° 27– *La porzione di bifamiliare e la corte.*

GRUPPO EDICOM

Foto 5 - 6:

San Quirino fg. 17, part. 300, sub. 1 - via San Quirino n.° 27 – *La porzione di bifamiliare.*

Foto 7 - 8:

San Quirino fg. 17, part. 300, sub. 1, P.T. - via San Quirino n.° 27 – *L'ingresso.*

Foto 9 - 10:

San Quirino fg. 17, part. 300, sub. 1, P.T. - via San Quirino n.° 27 – *La camera da pranzo.*

Foto 11 - 12:

San Quirino fg. 17, part. 300, sub. 1, P.T. - via San Quirino n.° 27 – *La cucina.*

GRUPPO EDICOM

Foto 13 - 14:

San Quirino fg. 17, part. 300, sub. 1, P.T. - via San Quirino n.° 27 – *Il soggiorno.*

Foto 15 – 16:

San Quirino fg. 17, part. 300, sub. 1, P.T. - via San Quirino n.° 27 – *Il soggiorno.*

GRUPPO EDICOM

Foto 17 – 18:

San Quirino fg. 17, part. 300, sub. 1, P.T. - via San Quirino n.° 27 – *Il bagno.*

Foto 19 – 20:

San Quirino fg. 17, part. 300, sub. 1, P.T. - via San Quirino n.° 27 – *La centrale termica.*

GRUPPO EDICOM

Foto 21:

San Quirino fg. 17, part. 300, sub. 1 - via San Quirino n.° 27– *La scala.*

Foto 22 - 23:

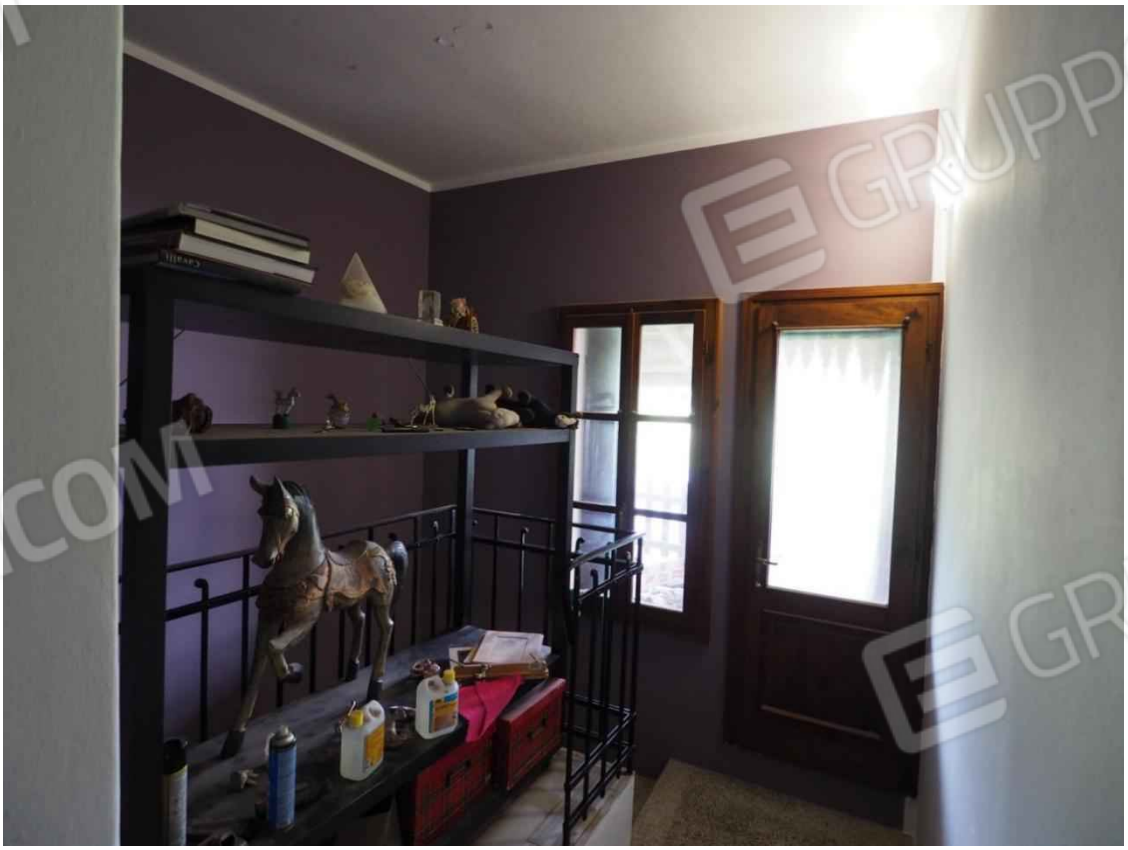

San Quirino fg. 17, part. 300, sub. 1, P.1. - via San Quirino n.° 27 – *La scala ed il disimpegno.*

GRUPPO EDICOM

Foto 24 - 25:

San Quirino fg. 17, part. 300, sub. 1, P.1. - via San Quirino n.° 27 – *Il disimpegno.*

Foto 26 - 27:

San Quirino fg. 17, part. 300, sub. 1, P.1. - via San Quirino n.° 27 – *La camera 1.*

Foto 28 - 29:

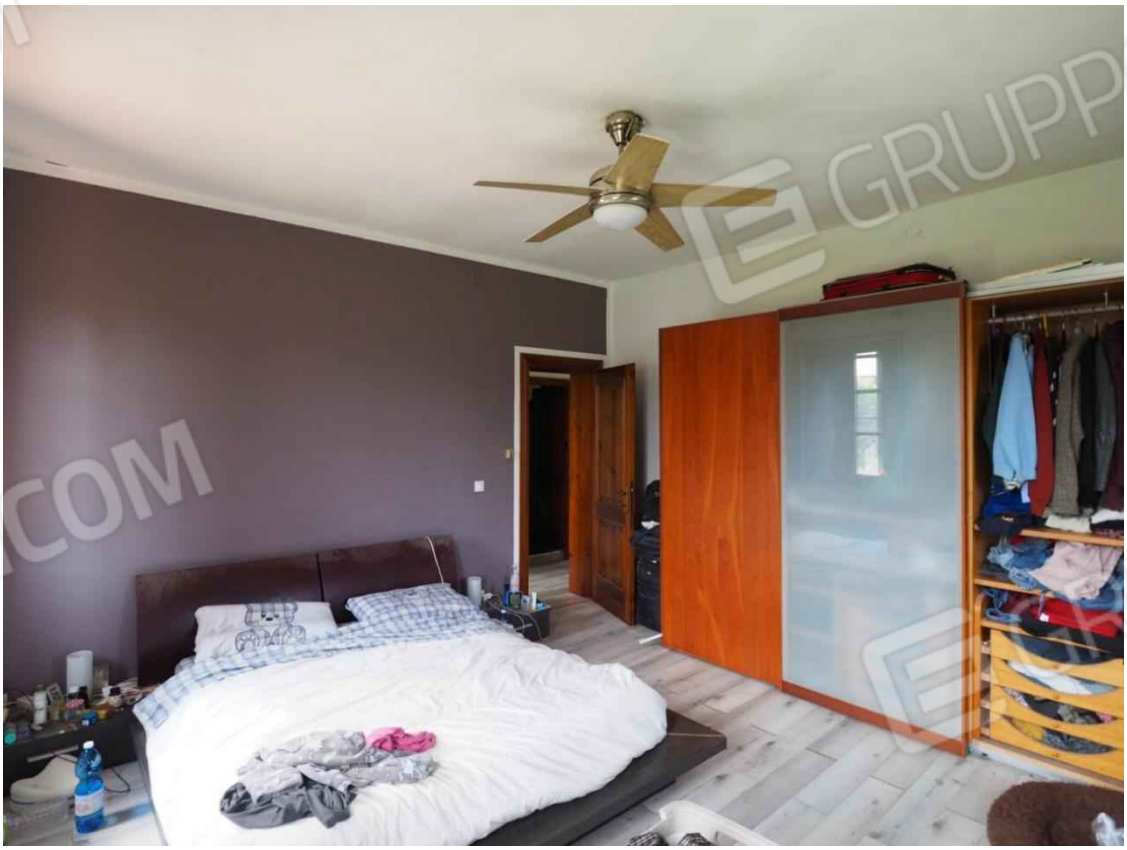

San Quirino fg. 17, part. 300, sub. 1, P.1. - via San Quirino n.° 27 – *La camera 2.*

Foto 30 - 31:

San Quirino fg. 17, part. 300, sub. 1, P.1. - via San Quirino n.° 27 – *La camera 3.*

Foto 32:

San Quirino fg. 17, part. 300, sub. 1, P.1. - via San Quirino n.° 27 – *Il bagno.*

GRUPPO EDICOM

Foto 33 - 34:

San Quirino fg. 17, part. 300, sub. 1, P.1. - via San Quirino n.° 27 – *Il bagno.*

Foto 35 - 36:

San Quirino fg. 17, part. 300, sub. 1, P.1. - via San Quirino n.° 27 – *La terrazza.*

Foto 37 - 38:

San Quirino fg. 17, part. 300, sub. 2 - via San Quirino n.° 27 – *Il fabbricato con destinazione deposito -cantina.*

GRUPPO EDICOM

Foto 39 - 40:

San Quirino fg. 17, part. 300, sub. 2 - via San Quirino n.° 27, P.T. – *Il deposito.*

Foto 41 - 42:

San Quirino fg. 17, part. 300, sub. 2 - via San Quirino n.° 27, P.T. – *Il deposito.*

Foto 43 - 44:

Fg. 17, part. 300, sub. 2 - via San Quirino n.° 27, P.T. – *L'ingresso alla cantina ed al primo piano .*

GRUPPO EDICOM

Foto 45 - 46:

San Quirino fg. 17, part. 300, sub. 2 - via San Quirino n.° 27, P.T. – *La cantina.*

Foto 47 - 48:

San Quirino fg. 17, part. 300, sub. 2 - via San Quirino n.° 27, P.1. – *Il deposito.*

Foto 49 - 50:

San Quirino fg. 17, part. 300, sub. 2 - via San Quirino n.° 27, P.1. – *Il deposito.*

Foto 51 - 52:

San Quirino fg. 17, part. 300, sub. 3 - via San Quirino n.° 27 – *Locali ripostiglio: i prospetti a sud ed a est.*

Foto 53 - 54:

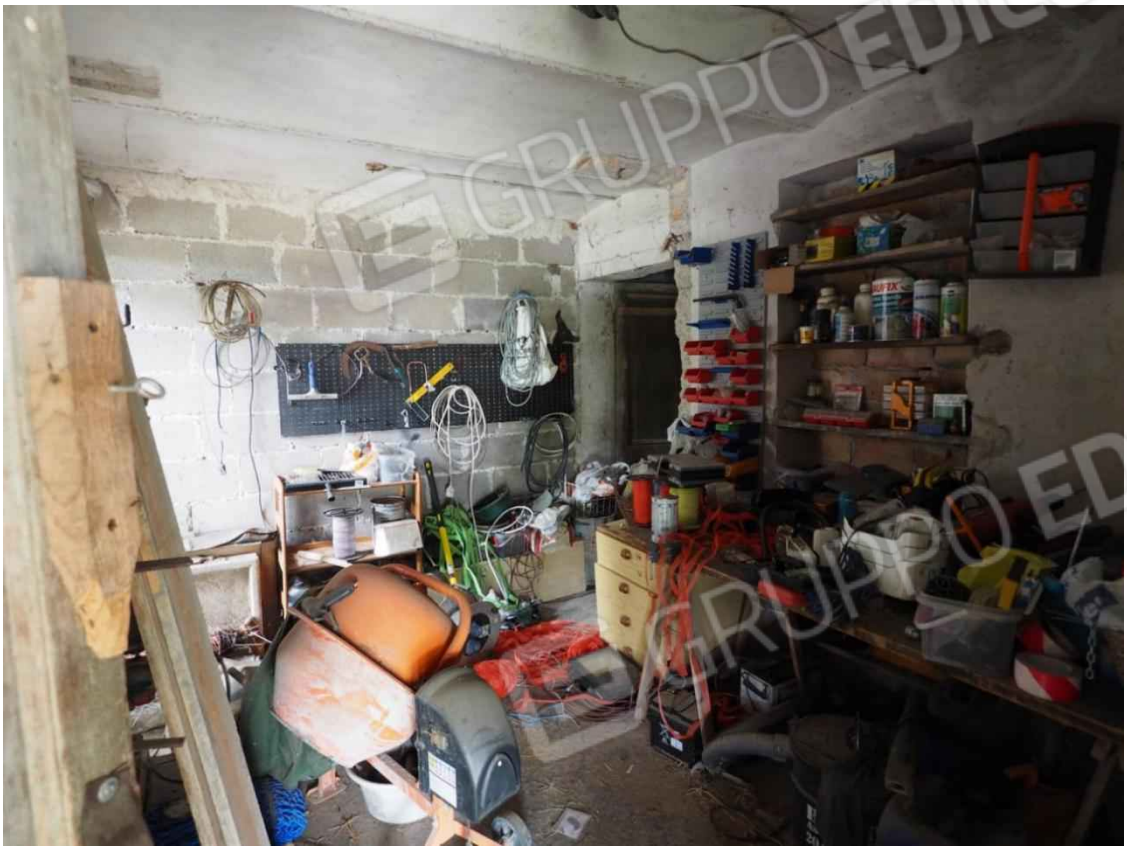

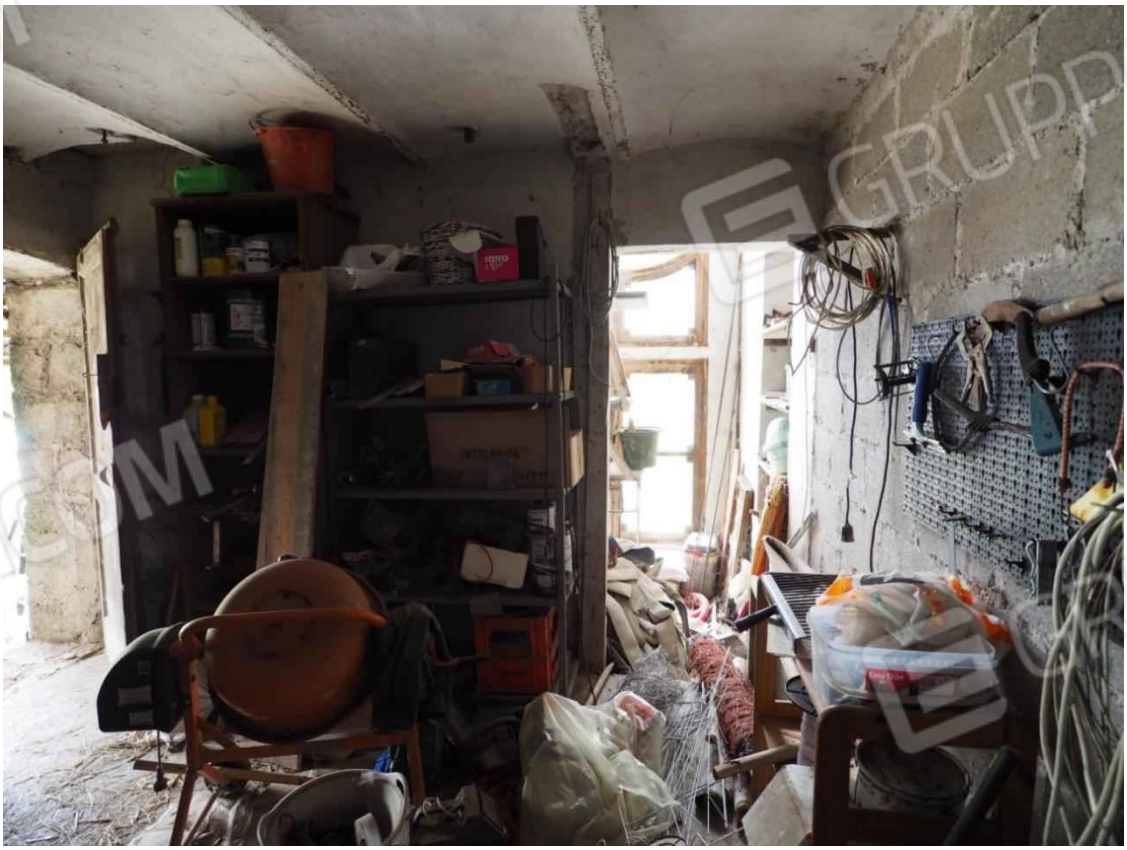

San Quirino fg. 17, part. 300, sub. 3 - via San Quirino n.° 27, P.T. – *I locali ripostiglio.*

Foto 55 - 56:

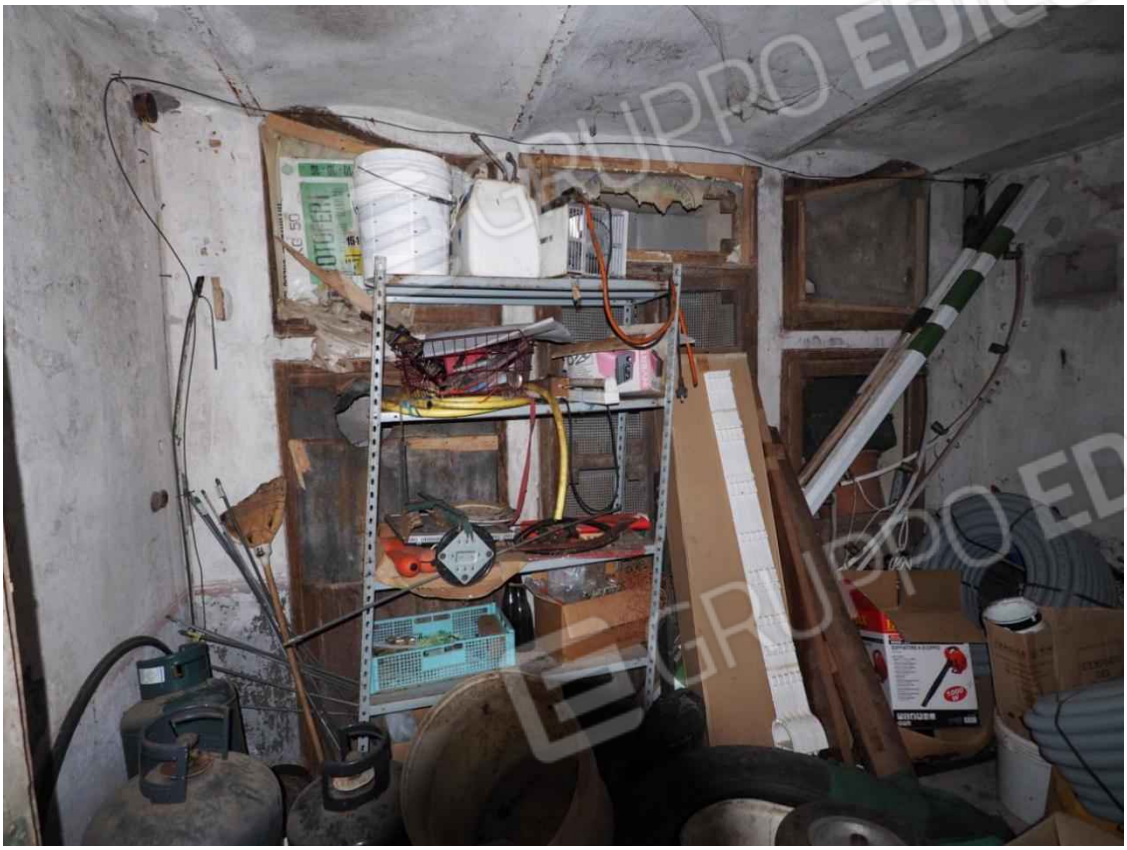

San Quirino fg. 17, part. 300, sub. 3 - via San Quirino n.° 27, P.T. – *I locali ripostiglio.*

Foto 57 - 58:

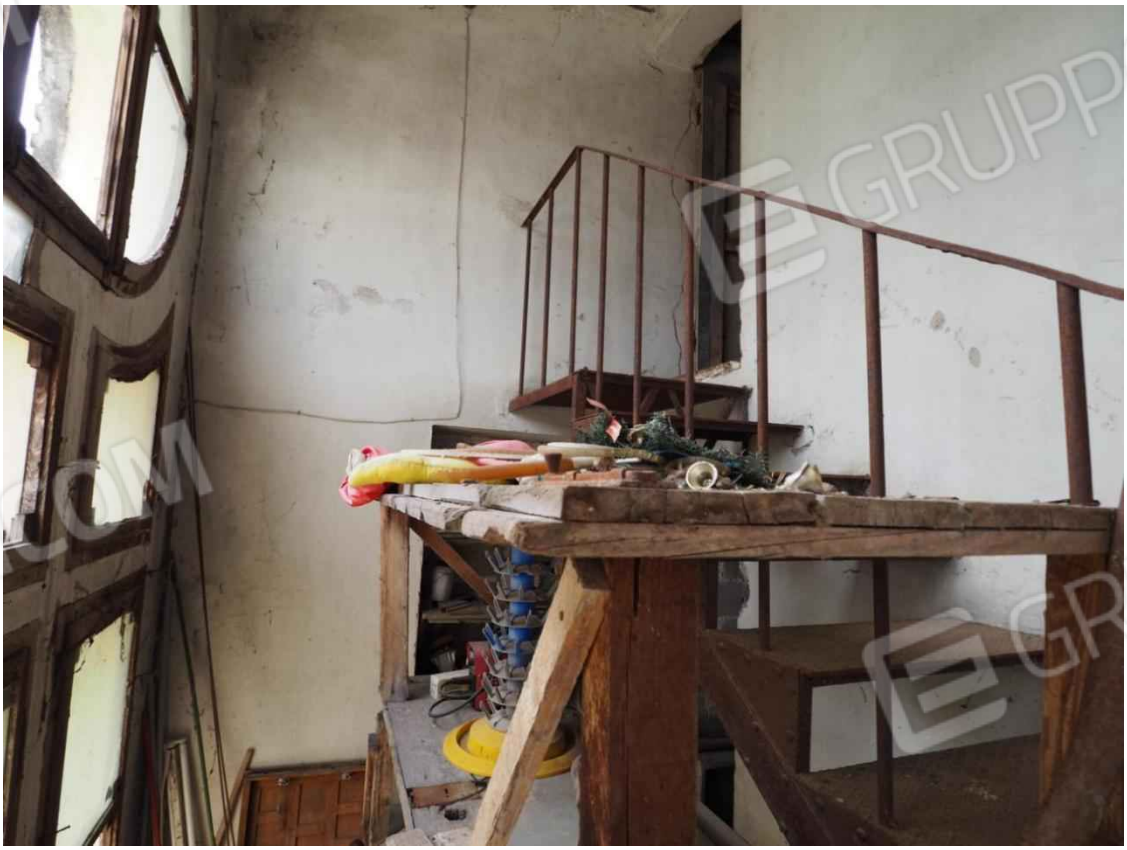

San Quirino fg. 17, part. 300, sub. 3 - via San Quirino n.° 27 – *La scala.*

Foto 59 - 60:

San Quirino fg. 17, part. 300, sub. 3 - via San Quirino n.° 27, P.1. – *La soffitta.*

Foto 61 - 62:

San Quirino fg. 17, part. 300, sub. 3 - via San Quirino n.° 27, P.1. – *La soffitta.*

Foto 63 - 64:

San Quirino fg. 17, part. 300, sub. 4 - via San Quirino n.° 27 – *La tettoia e la casetta in legno.*

Foto 65 - 66:

San Quirino fg. 17, part. 300, sub. 4 - via San Quirino n.° 27 – *La tettoia.*

Foto 67 - 68:

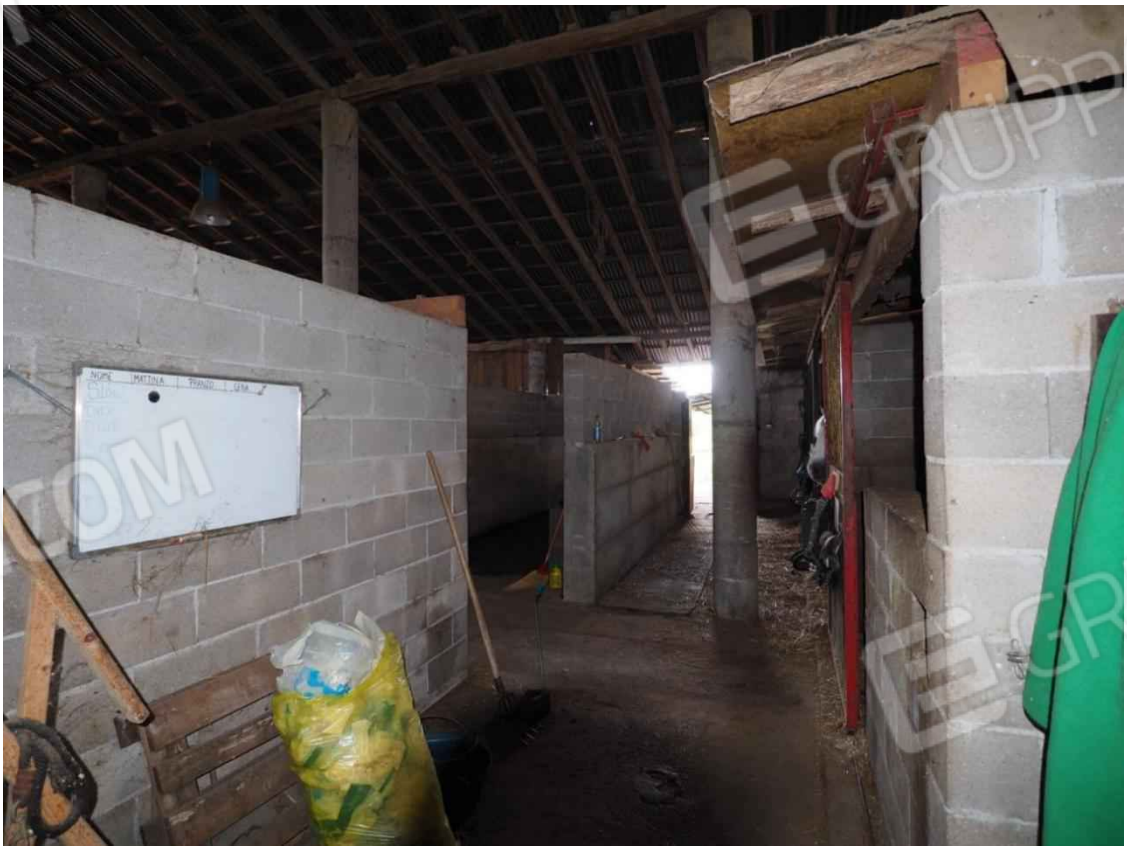

San Quirino fg. 17, part. 300, sub. 4 - via San Quirino n.° 27 – *La tettoia.*

Foto 69 - 70:

San Quirino fg. 17, part. 300, sub. 4 - via San Quirino n.° 27 – *La tettoia.*

Foto 71 - 72:

San Quirino fg. 17, part. 300, sub. 4 - via San Quirino n.° 27 – *La tettoia.*

Foto 73 - 74:

San Quirino fg. 17, part. 300, sub. 4 - via San Quirino n.° 27 – *La tettoia.*

Foto 75 - 76:

San Quirino fg. 17, part. 300 – *La corte e la tensostruttura (foto del 15-10-2025).*

GRUPPO EDICOM

Foto 77 - 78:

San Quirino fg. 17, part. 300 – *La corte e la tensostruttura (foto del 15-10-2025).*

GRUPPO EDICOM

Foto 79 - 80:

San Quirino fg. 17, part. 203 e 204 – *I terreni.*

GRUPPO EDICOM

Foto 81 - 82:

San Quirino fg. 17, part. 204 - 205 - via San Quirino n.° 27 – *Il terreno.*

GRUPPO EDICOM

Foto 83 - 84:

San Quirino fg. 17, part. 203, 204, 205 - via San Quirino n.° 27 – *Il terreno.*

GRUPPO EDICOM

Foto 85 - 86:

San Quirino fg. 17, part. 205 - via San Quirino n.° 27 – *Il terreno.*

GRUPPO EDICOM

Foto 87 - 88:

San Quirino fg. 17, part. 205 - via San Quirino n.° 27 – *Il terreno e la casetta in legno.*

GRUPPO EDICOM

Foto 89 - 90:

San Quirino fg. 17, part. 205, 206, 207 - via San Quirino n.° 27 – *Il terreno.*

GRUPPO EDICOM

Foto 91 - 92:

San Quirino fg. 17, part. 206 e 207 - via San Quirino n.° 27 – *Il terreno.*

GRUPPO EDICOM

Foto 93 - 94:

San Quirino fg. 17, part. 207 - via San Quirino n.° 27 – *Il terreno.*

GRUPPO EDICOM

Foto 95 - 96:

San Quirino fg. 17, part. 207 e 300 - via San Quirino n.° 27 – *Il terreno e la concimaia.*

GRUPPO EDICOM

Foto 97 - 98:

San Quirino fg. 17, part. 203 e 204 - via San Quirino n.° 27 – *Lo stato dei luoghi dopo la rimozione della casa in legno, sotto la casetta in lamiera.*

Foto 99 - 100:

San Quirino fg. 17, part. 300 - via San Quirino n.° 27 – *Il terreno dopo la rimozione della tensostruttura.*

GRUPPO EDICOM

Foto 97 - 98:

San Quirino fg. 17, part. 203 e 204 - via San Quirino n.° 27 – *Lo stato dei luoghi dopo la rimozione della casa in legno, sotto la casetta in lamiera.*

Foto 99 - 100:

San Quirino fg. 17, part. 300 - via San Quirino n.° 27 – *Il terreno dopo la rimozione della tensostruttura.*

GRUPPO EDICOM

Foto 101 - 102:

San Quirino fg. 17, part. 203 - via San Quirino n.° 27 – *La casetta in lamiera.*

Foto 103 - 104:

San Quirino fg. 17, part. 300 - via San Quirino n.° 27 – *La casetta in legno.*