

**Agenzia delle Entrate**  
**CATASTO FABBRICATI**  
**Ufficio Provinciale di**  
**Frosinone**

Dichiarazione protocollo n. FR0072998 del 15/09/2022

Comune di Fontechiari

Contrada Panetta

civ. SNC

Identificativi Catastali:

Sezione:

Foglio: 20

Particella: 171

Subalterno: 2

Compilata da:

Carella Giuseppina

Iscritto all'albo:

Architetti

Prov. Frosinone

N. 593

Planimetria

Scheda n. 1

Scala 1:200

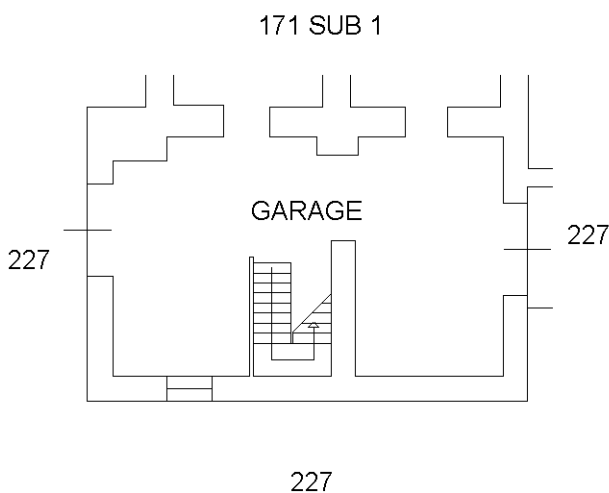

**PIANO SEMINTERRATO**  
**H=2.80**

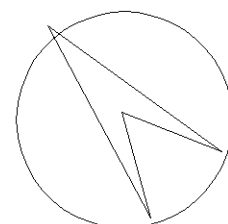

Ultima planimetria in atti