

PDF Eraser Free

ALLEGATO N. 13

ELABORATO GRAFICO :

INDIVIDUAZIONE E ANALISI DELLE SUPERFICI DI DIVERSE EPOCHE COSTRUTTIVE DEL FABBRICATO

- 1) TAV N. 1 PLANIMETRIA CATASTALE 1987
- 2) TAV. N. 2 SUPERFICI NON LEGGITTIME REALIZZATE PRIMA DEL 1988
- 3) TAV. N. 3 SUPERFICI NON LEGITTIME REALIZZATE CON LE CONCESSIONI EDILIZIE DEL 1988, 1990, 1994
- 4) TAV. N: 4 COMPUTO VOLUMI ABUSIVI



DIREZIONE GENERALE DEL CATASTO E DEI SERVIZI TECNICI ERARIA
NUOVO CATASTO EDILIZIO URB

(N. DECRETO-LEGGI 13 APRILE 1939, N. 432)

Planimetria dell'immobile situato nel Comune di PASTENA

Ditta XXXXXXXXXX NATO A PAS

Allegata alla dichiarazione presentata all'Ufficio Tecnico Erariale di FROSINONE

LEGENDA

- area n. 1 antecedente al 1967
- area n. 2
- area n. 3
- bagno
- cucina
- ripostiglio piano primo

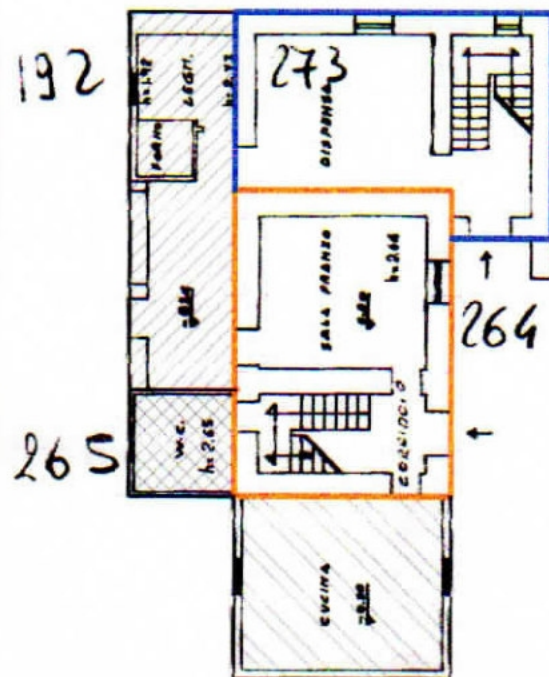

PIANO TERRA

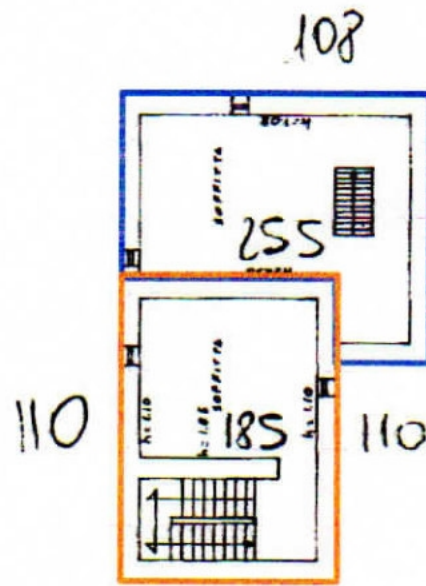

PIANO SECONDO

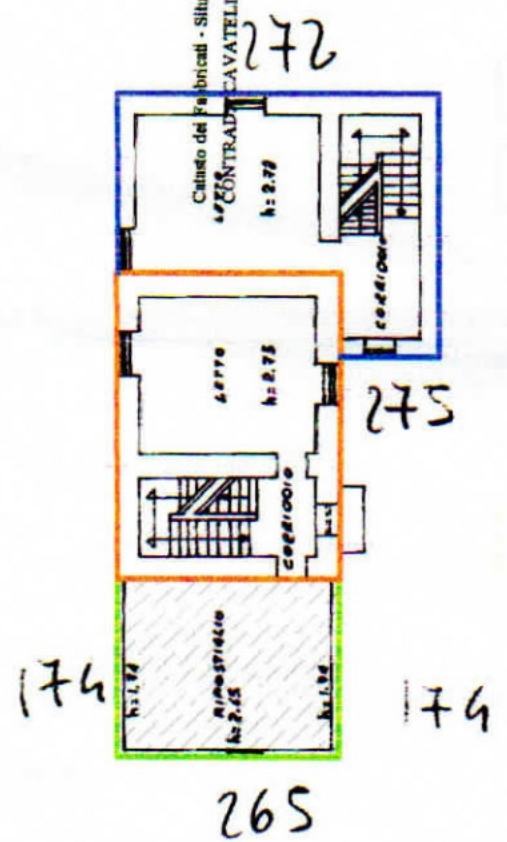

PIANO PRIMO

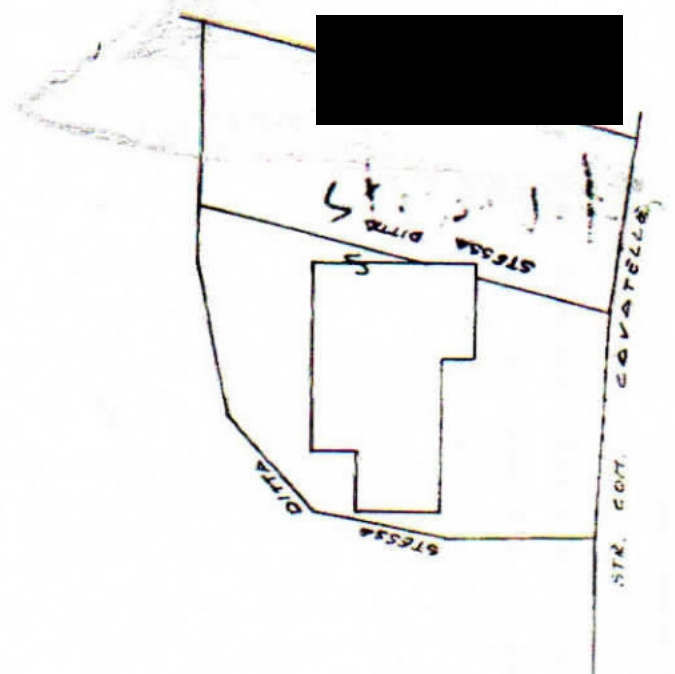

Catasto del Fabbricati - Situazione al 15/05/2023 - Comune di PASTENA (0362) - Foglio 3 Particella 384 Subaltemo >
CONTRADA CAVATELLE n. SNC Piano T-1 - 2

DIREZIONE GENERALE DEL CATASTO E DEI SERVIZI TECNICI ERA
NUOVO CATASTO EDILIZIO URB

(R. DECRETI-LEGGI 13 APRILE 1939, N. 652)

Planimetria dell'immobile situato nel Comune di **PASTENA** Via **CAVATELLI**
Ditta **NATO A PASI**

Allegata alla dichiarazione presentata all'Ufficio Tecnico Erariale di **FROSINONE**.

LEGENDA

- SUPERFICIE LEGITTIMA
- SUPERFICIE NON LEGITTIMA

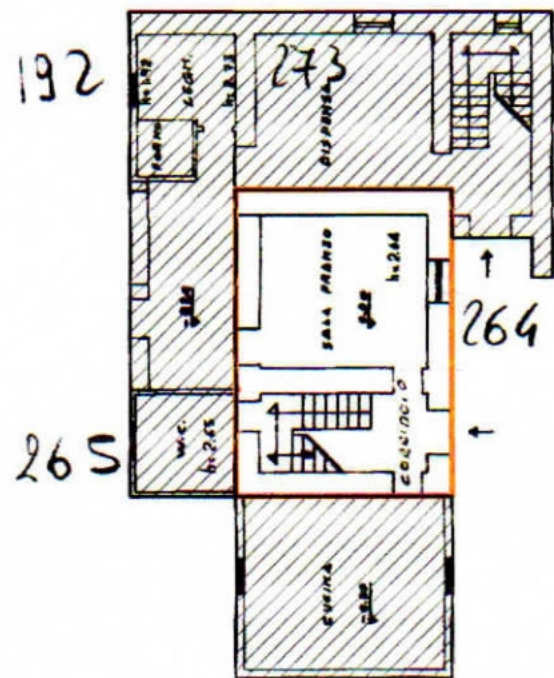

PIANO TERRA

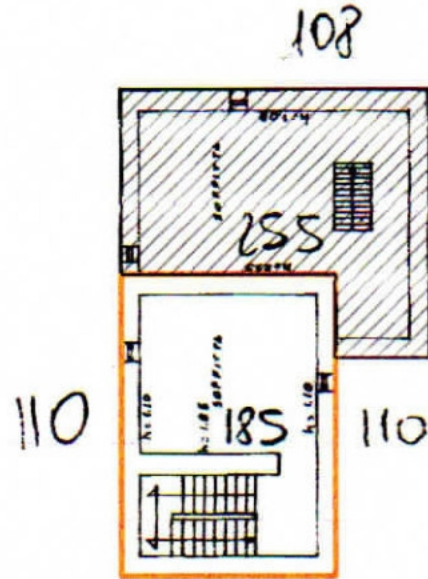

PIANO SECONDO

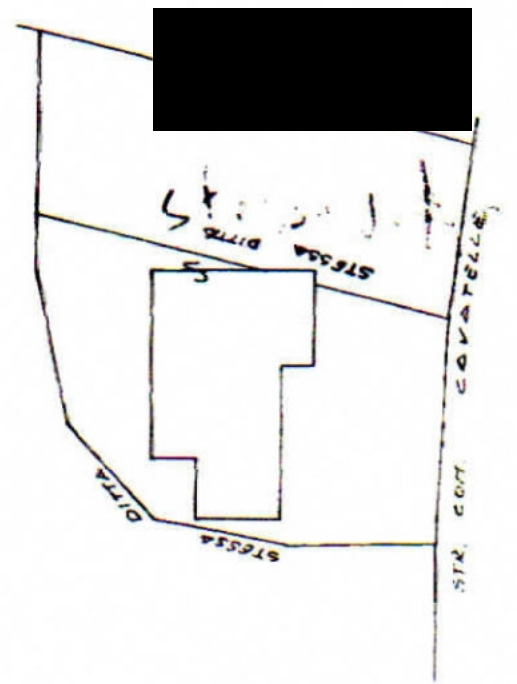
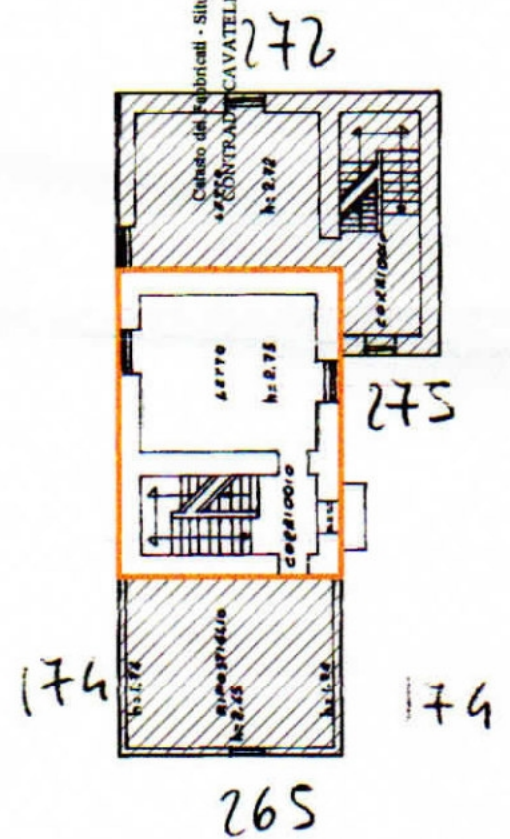

PDF Eraser Free

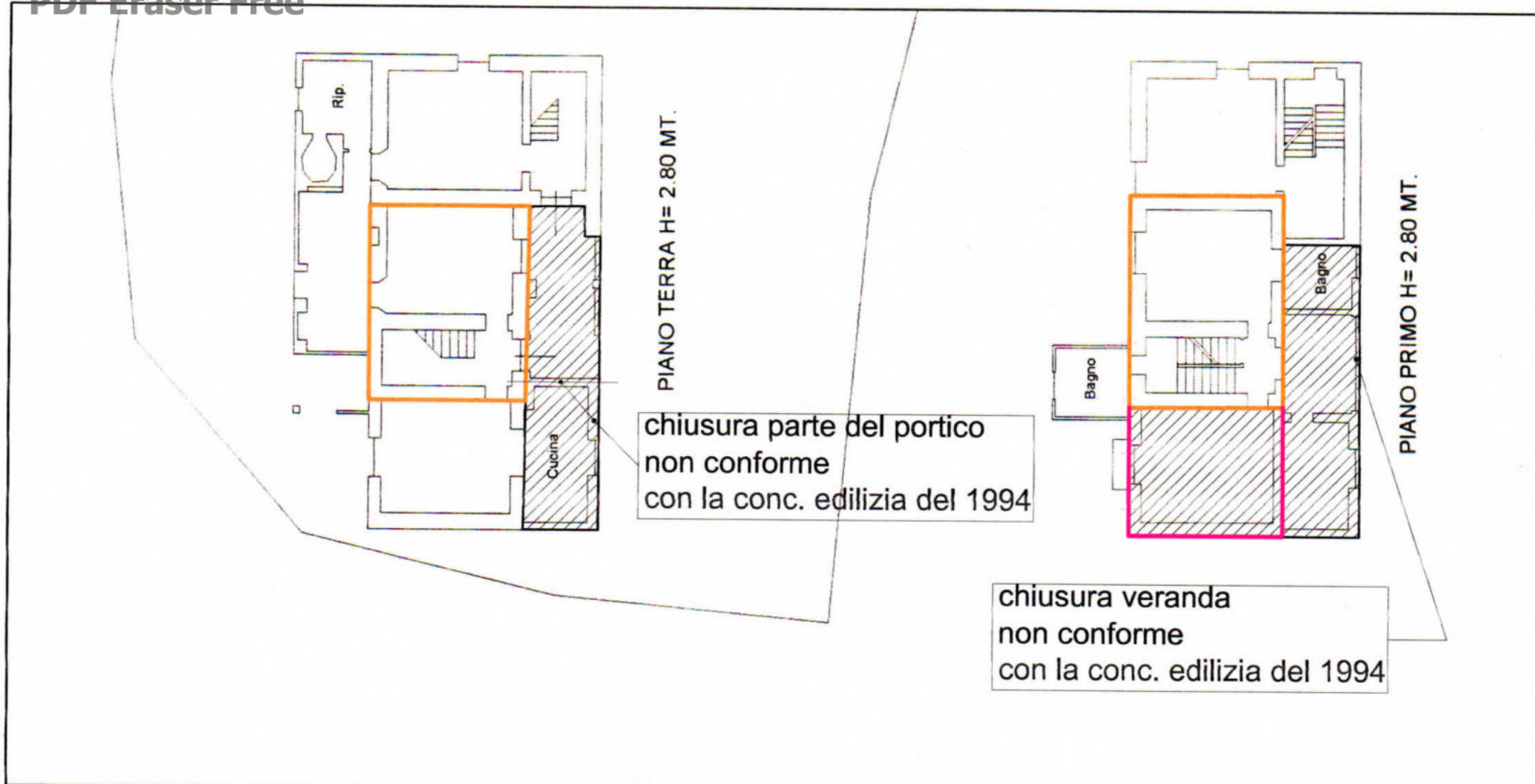

Catasto del Fabbricati - Situazione al 10/05/2023 - Comune di PASTENA(G362) - < Foglio 3 - Particella 384 - Subalterno >
 CONTRADA CAVATELLE S. NICOLA' T. 3
 10 metri

LEGENDA

- SUPERFICIE LEGITTIMA
- PORTICO SUPERFICIE NON LEGITTIMA
- AMPLIAMENTO DI CUBATURA (aumento altezza originaria) NON LEGITTIMA

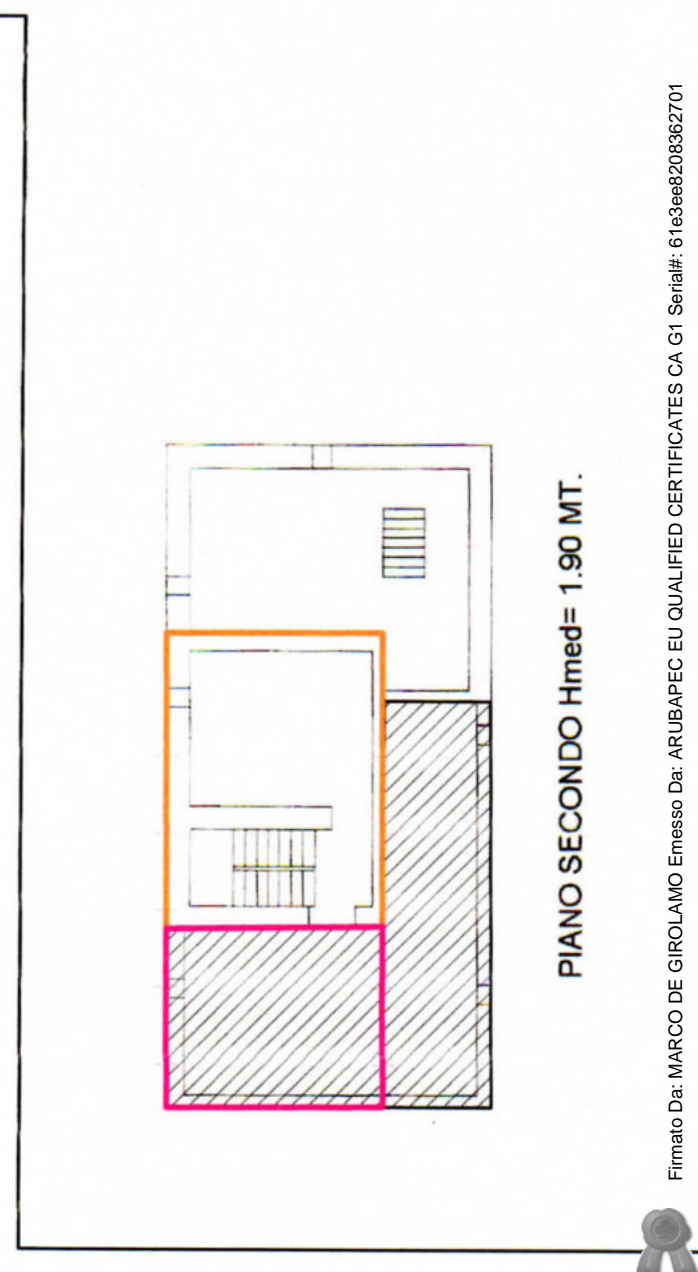

PDF Eraser Free

LEGENDA

Piano terra = 333,87 mc.

Piano primo = 335,41 mc.

Piano secondo (sottotetto) = 151,94 mc.

Cubatura totale abusiva = 821 mc.

Superficie coperta abusiva = 135 mq

superficie coperta abusiva

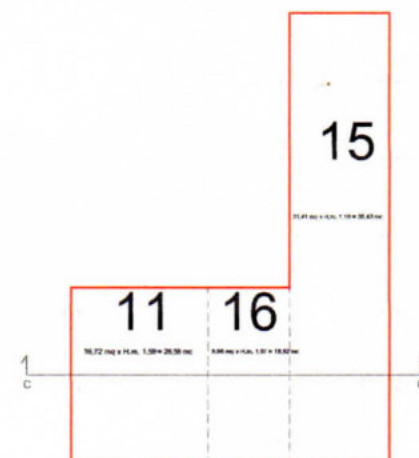
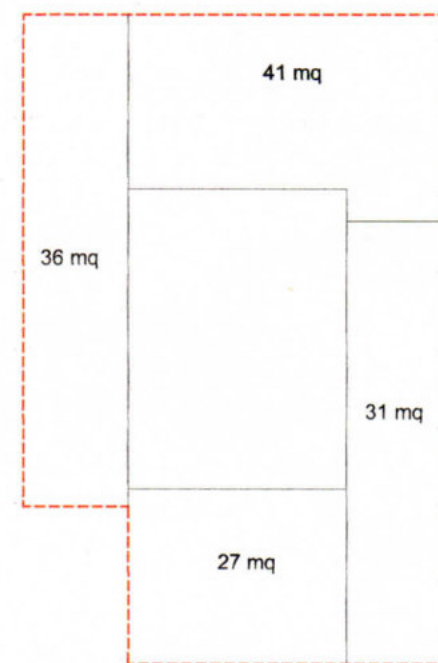

- 11) 26,58 mc
- 12) 21,52 mc
- 13) 27,27 mc
- 14) 18,62 mc
- 15) 18,62 mc
- 16) 18,62 mc

151,94 mc



SEZIONE A-A'



SEZIONE A-A'

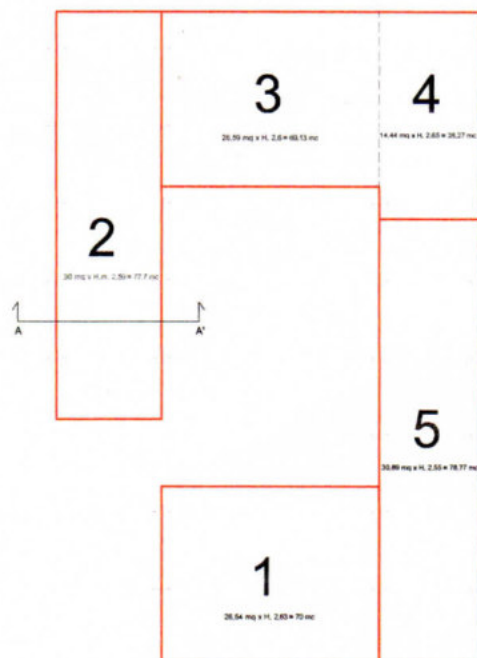

- 1) 70 mc
- 2) 77,7 mc
- 3) 26,47 mc
- 4) 78,77 mc

333,87 mc

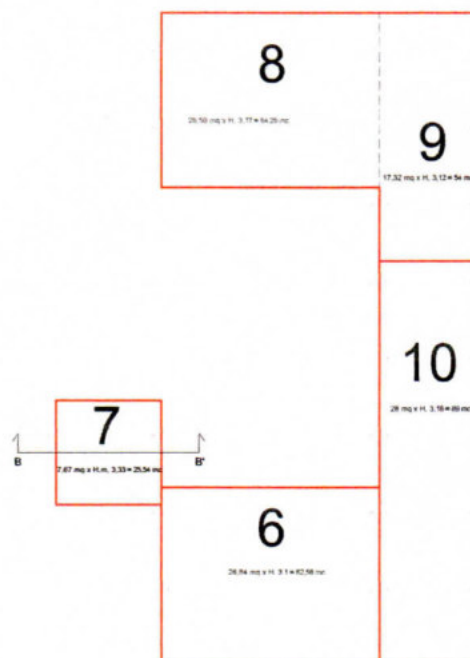

- 6) 82,56 mc
- 7) 25,54 mc
- 8) 24,44 mc
- 9) 89,00 mc
- 10) 89,00 mc

335,41 mc

11,21

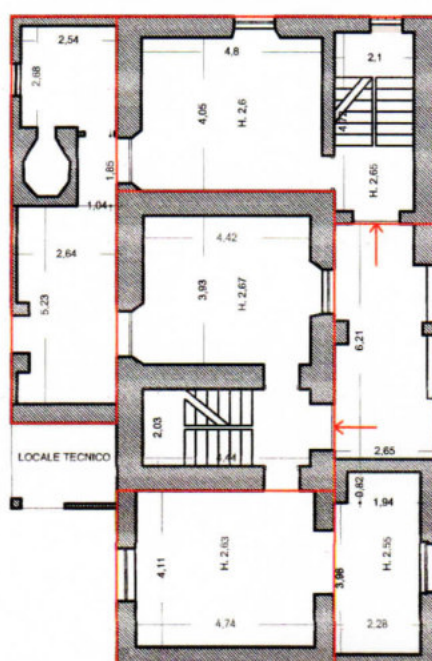

2,79 8,42

17,14

