

TRIBUNALE CIVILE DI CASSINO
SEZ. ESECUZIONI IMMOBILIARI

Ill.mo Sig. GIUDICE: Dott.ssa Maria Rosaria CIUFFI

All. 15 - Rilievo fotografico del Lotto n. 3.

OGGETTO: PROC. n°29/2021 R.G.E.

Il Consulente Tecnico d'Ufficio



Dott. Arch. DARIO BASTONI



VISTE ESTERNE DEL FABBRICATO CUI SONO UBICATI I BENI N. 1, 2, 3 e 4.

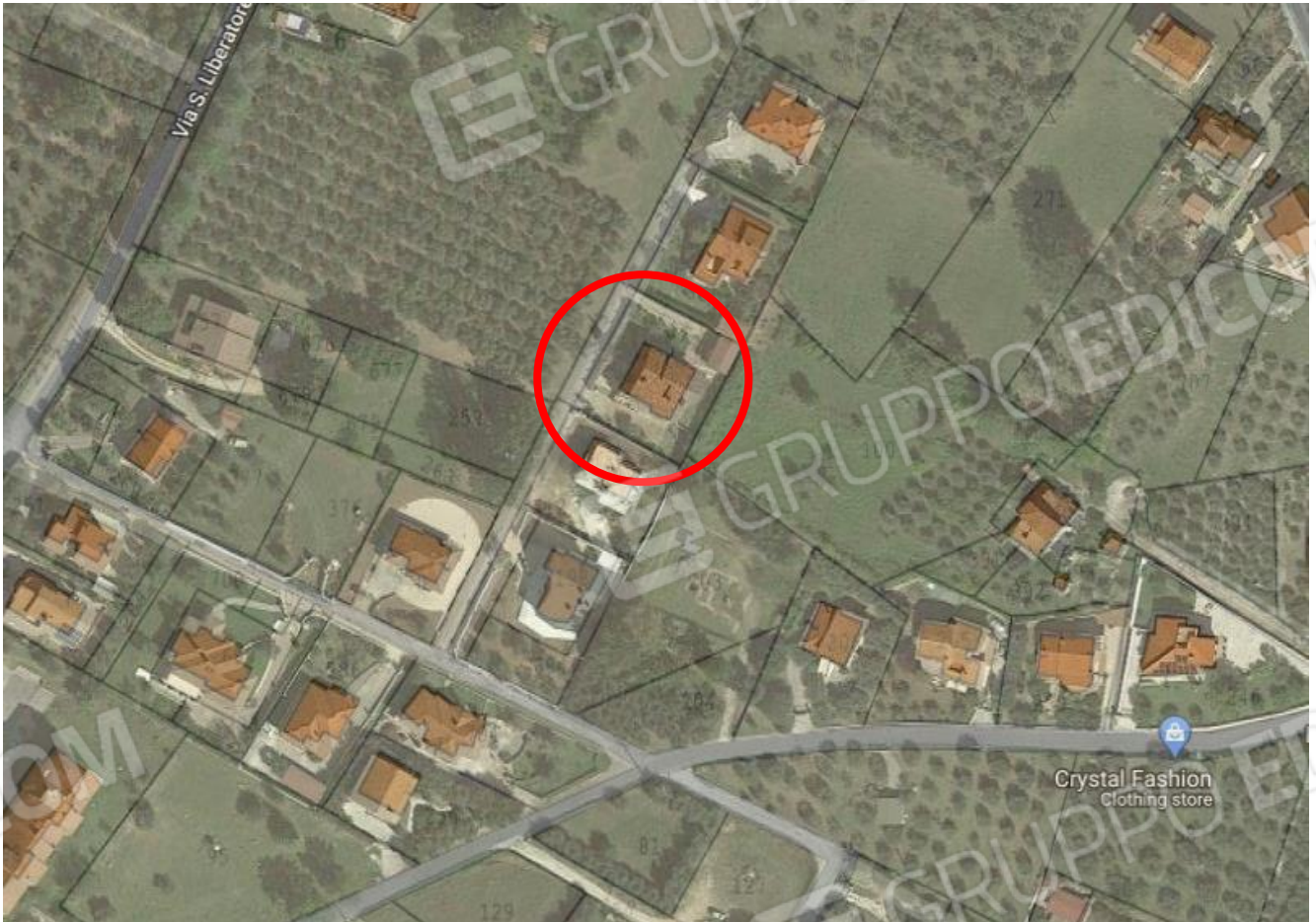

Vista aerea del fabbricato in cui sono ubicati i beni oggetto di pignoramento con sovrapposizione della mappa del foglio 6 del Comune di Castrocielo con vista aerea di Google.

In rosso è evidenziato il fabbricato in cui sono ubicati i beni n. 1, 2, 3 e 4 oggetto di pignoramento contraddistinti con le p.lle 374 Subalterni 5, 6, 7, 8 in cui si evince che l'accesso a tutti i beni avviene dalla Via comunale Grotta Scaccamosca a fondo cieco.



Vista generale del fabbricato da via Grotta Scacciamosca in cui sono ubicati i beni oggetto della presente Esecuzione Immobiliare. (lato sud-ovest)



Vista generale del fabbricato da via Grotta Scacciamosca in cui sono ubicati i beni oggetto della presente Esecuzione Immobiliare. (lato nord-ovest)



Prospetto frontale lato ingresso del fabbricato in cui sono ubicati i beni oggetto della presente Esecuzione Immobiliare (lato ovest). In cui si evince l'ingresso dei beni n. 1, 3 e 4 contraddistinti con i sub 6,7,8.



Prospetto laterale del fabbricato in cui sono ubicati i beni oggetto della presente Esecuzione Immobiliare (lato nord). In cui si evince sul balcone l'ingresso del bene n. 1 contraddistinto con il sub 7.



Prospetto laterale del fabbricato in cui sono ubicati i beni oggetto della presente Esecuzione Immobiliare (lato sud). In cui si evince a piano primo sottostrada l'ingresso del bene n. 2 contraddistinto con il sub 5.



Prospetto laterale del fabbricato in cui sono ubicati i beni oggetto della presente Esecuzione Immobiliare (lato est).

VISTE INTERNE DEL LOTTO N. 2

(Locale Commerciale a piano primo sottostrada ubicato nel Comune di Castrocielo (Fr) alla Via Grotta Scacciamosca, 23, in N.C.E.U., al Fg. 6 P.lla 374 Sub 5)



Viste parziali interne della zona bar del locale commerciale.



03037 PONTECORVO (Fr) Via B. CROCE, snc Tel./fax. 0776761774 e-mail: dariobastoni@libero.it Pec: architettodariobastoni@pec.it



Vista parziale interna di parte della zona relax del locale commerciale.



Vista parziale interna della zona bar del locale commerciale.



Vista parziale interna della zona preparazione alimenti nel retro bancone della zona bar.



Vista parziale interna della zona preparazione alimenti della cucina.



Vista parziale interna di parte della zona degustazione.



Vista parziale interna di parte della zona degustazione.



Vista parziale interna della zona servizi con antibagno e bagno.



Vista parziale interna del bagno.



Vista parziale interna di parte del locale commerciale.