

Comune di Roccasecca (Fr)

Esecuzione Immobiliare N° 3 / 2023

Foglio 9 Part. 1049 Sub 5 Scala A Int. 3

**ALLEGATO "I"**  
**LOTTO UNICO**

**FOTO N° 1 Porzione di Fabbricato adibito ad Abitazione di tipo Civile (A/2) al Piano Terra e Secondo ubicato in Via Cappella Snc - PROSPETTO OVEST**



**FOTO N° 2 Porzione di Fabbricato adibito ad Abitazione di tipo Civile (A/2) al Piano Terra e Secondo ubicato in Via Cappella Snc - PROSPETTO OVEST**



Comune di Roccasecca (Fr)  
Esecuzione Immobiliare N° 3 / 2023  
Foglio 9 Part. 1049 Sub 5 Scala A Int. 3

ALLEGATO "I"  
LOTTO UNICO

**FOTO N° 3 Porzione di Fabbricato adibito ad Abitazione di tipo Civile (A/2) al Piano Terra e Secondo ubicato in Via Cappella Snc - PART. POSTO AUTO COPERTO - PIANO TERRA**



**FOTO N° 4 Porzione di Fabbricato adibito ad Abitazione di tipo Civile (A/2) al Piano Terra e Secondo ubicato in Via Cappella Snc - PART. POSTO AUTO COPERTO - PIANO TERRA**



Comune di Roccasecca (Fr)  
Esecuzione Immobiliare N° 3 / 2023  
Foglio 9 Part. 1049 Sub 5 Scala A Int. 3

ALLEGATO "I"  
LOTTO UNICO

**FOTO N° 7** Porzione di Fabbricato adibito ad Abitazione di tipo Civile (A/2) al Piano Terra e Secondo ubicato in Via Cappella Snc - PART. SOGGIORNO INTERNO - PIANO SECONDO

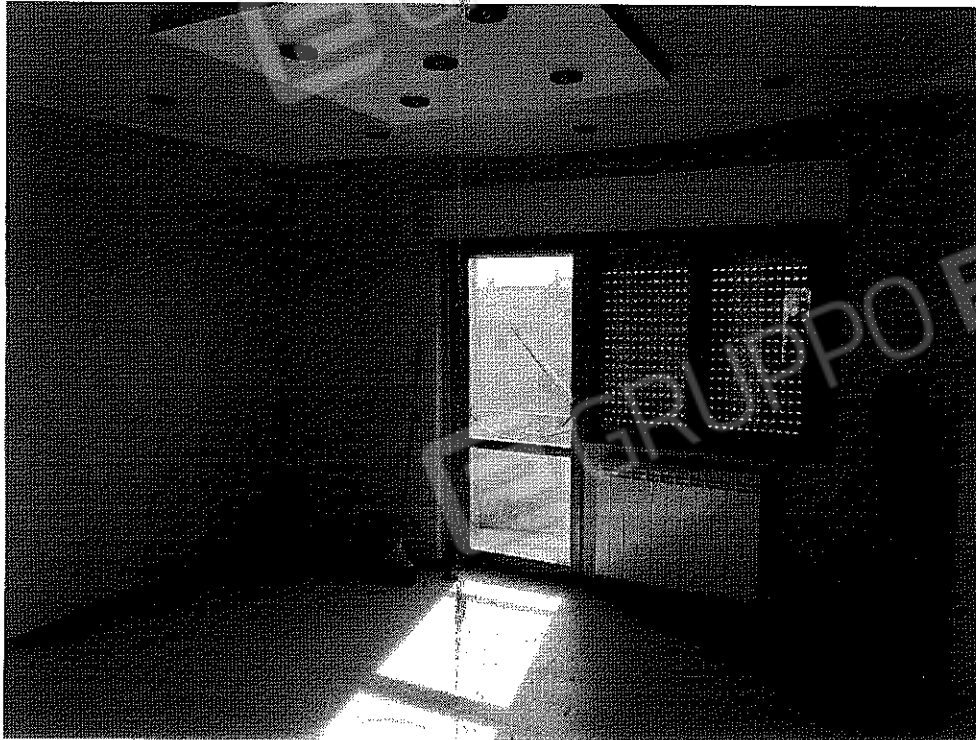

**FOTO N° 8** Porzione di Fabbricato adibito ad Abitazione di tipo Civile (A/2) al Piano Terra e Secondo ubicato in Via Cappella Snc - PART. LETTO N. 3 INTERNO - PIANO SECONDO -



Comune di Roccasecca (Fr)  
Esecuzione Immobiliare N° 3 / 2023  
Foglio 9 Part. 1049 Sub 5 Scala A Int. 3

**ALLEGATO "I"**  
**LOTTO UNICO**

**FOTO N° 3 Porzione di Fabbricato adibito ad Abitazione di tipo Civile (A/2) al Piano Terra e Secondo ubicato in Via Cappella Snc - PART. POSTO AUTO COPERTO - PIANO TERRA**



**FOTO N° 4 Porzione di Fabbricato adibito ad Abitazione di tipo Civile (A/2) al Piano Terra e Secondo ubicato in Via Cappella Snc - PART. POSTO AUTO COPERTO - PIANO TERRA**

