

MODULARIO
P. n. 104 - 487



MINISTERO DELLE FINANZE
DIREZIONE GENERALE DEL CATASTO E DEI SERVIZI TECNICI ERARIALI

Mod. B (Nuovo Catasto Edilizio Urbano)

Lire
100

NUOVO CATASTO EDILIZIO URBANO

(R. DECRETO-LEGGE 13 APRILE 1939, N. 652)

Planimetria dell'immobile situato nel Comune di PONZA Via VICINALE MONTE PAPPANTONIO
Ditta [REDACTED] [REDACTED] [REDACTED]
Allegata alla dichiarazione presentata all'Ufficio Tecnico Erariale di LATINA

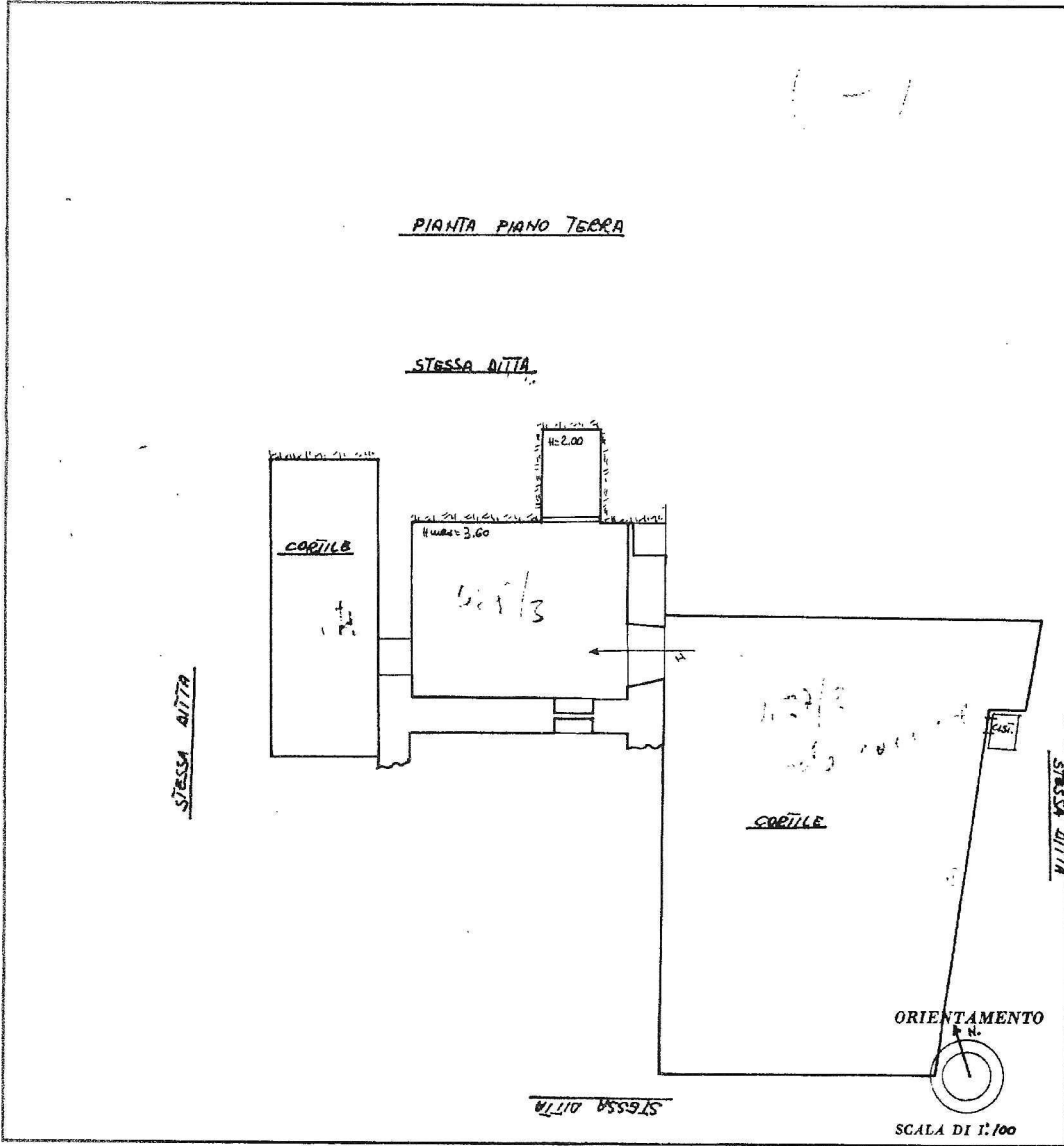

SPAZIO RISERVATO PER LE ANNOTAZIONI D'UFFICIO	
DATA 17 GEN. 1985	428/3 4
PROT. N° 133/85	del foglio 5 particella 428 437

Compilata dal GEOMETRA
(Titolo, nome e cognome del tecnico)
SALVATORE TERLA
Iscritto all'Albo dei GEOMETRI
della Provincia di LATINA
DATA 29/12/1984
Firma: Salvatore Terla

Inseri 01
Catasto dei Fabbricati - Situazione al 22/02/2023 - Comune di PONZA(G871) - < Foglio 5 - Particella 428 - Subalterno 4 - > - Uiu gratuita
VIA MONTE PAPPANTONIO Piano T

Ultima planimetria in atti

COMUNE DI PONZA
SCALA 1:1000 FG 5

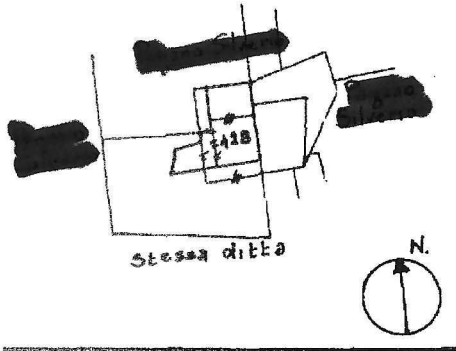

ELABORATO PLANIMETRICO

SCALA 1:500

Dimostrazione dei subalterni

- 428/1 Appartamento al Piano Terra
- 428/2 Corte esclusiva dei sub 1
- 428/3 Abitazione al Piano Terra
- 428/4 Corte esclusiva del sub 3

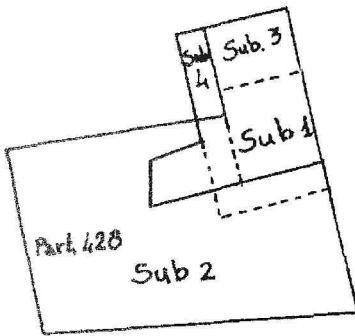

PIANO TERRA

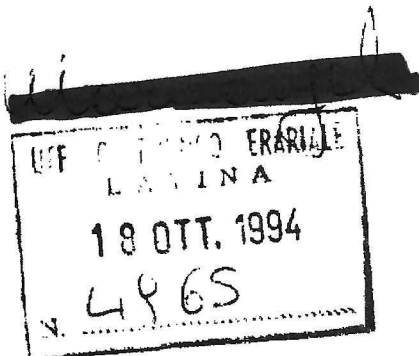

IL TECNICO

Ultima planimetria in atti

Data presentazione: 18/10/1994 - Data: 06/04/2023 - n. T238440 - Richiedente: Telematico

Totale schede: 1 - Formato di acquisizione: A4(210x297) - Formato stampa richiesto: A4(210x297) - Fattore di scala non utilizzabile

N=5300

Direzione Provinciale di Latina Ufficio Provinciale - Territorio - Direttore MARIO ZINNO

Per Certificato(LT0004532/2023)



E=1800

5 Particelle: 428, 743, 746, 750, 754

Comune: (LT) PONZA
Foglio: 5

Scala originale: 1:1000
Dimensione cornice: 267.000 x 189.000 m

19-Jan-2023 10:50:46
Puntocollo pratica LT0004532/2023
Rich. n. 1122