

ELABORATO PLANIMETRICO	
Compilato da: Reatini Elvira	
Iscritto all'albo: Architetti	
Prov. Latina	N. 3

**Agenzia delle Entrate**  
**CATASTO FABBRICATI**  
Ufficio Provinciale di  
Latina

Comune di Santi Cosma E Damiano	Protocollo n. LT0024120 del 27/03/2019
Sezione: Foglio: 34 Particella: 379	Tipo Mappale n. del
Dimostrazione grafica dei subalterni	Scala 1 : 500

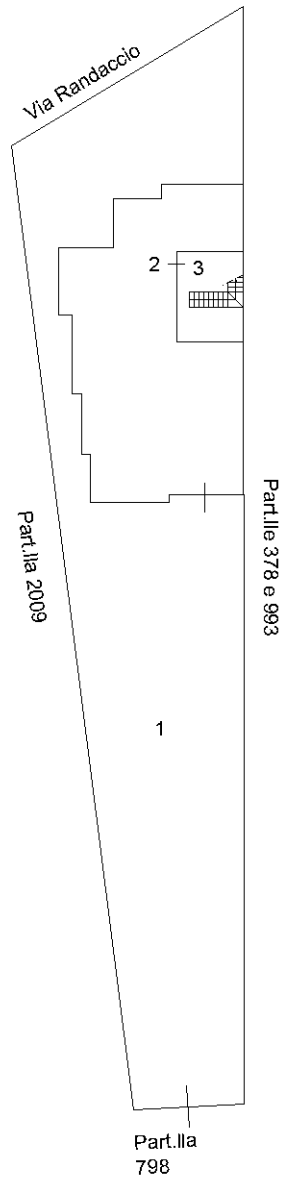

PIANO SEMINTERRATO

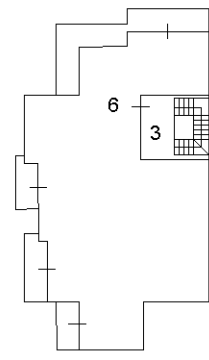

PIANO PRIMO

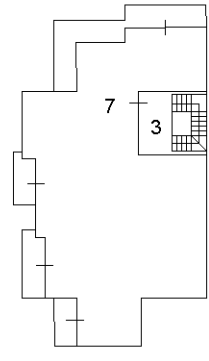

PIANO SECONDO

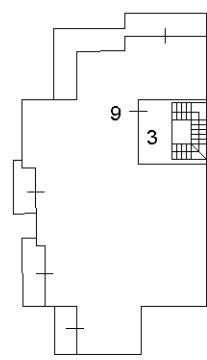

PIANO TERRA

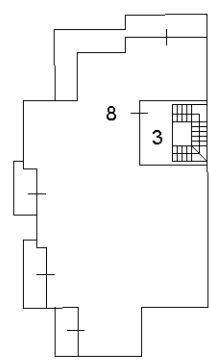

PIANO TERZO

Ultima planimetria in atti

Catasto dei Fabbricati - Situazione al 19/04/2019 - Comune di SANTI COSMA E DAMIANO (1339) - < Foglio: 34 - Particella: 379 - Elaborato planimetrico >

Direzione Provinciale di Latina  
 Ufficio Provinciale - Territorio  
 Servizi Catastali

Comune di: SANTI COSMA E DAMIANO

Elenco Subalterni

ACCERTAMENTO DELLA PROPRIETA IMMOBILIARE URBANA

ELENCO DEI SUBALTERNI ASSEGNATI

Comune		Sezione	Foglio	Particella		Tipo mappale	del:
SANTI COSMA E DAMIANO			34	379			
Sub	UBICAZIONE via/piazza	n°civ	Piani	Scala	Int.	DESCRIZIONE	
1	via randaccio	SNC	S1-T			BENE COMUNE NON CENSIBILE CORTE AI SUB 2,3,6,7,8 E 9	
2	via randaccio	SNC	S1			UNITA' IN CORSO DI COSTRUZIONE	
3	via randaccio	SNC	S1-T1-2 3			BENE COMUNE NON CENSIBILE, SCALA AI SUB 2,6,7,8 E 9	
4						SOPPRESSO	
5						SOPPRESSO	
6	via randaccio	SNC	1			UNITA' IN CORSO DI COSTRUZIONE	
7	via randaccio	SNC	2			UNITA' IN CORSO DI COSTRUZIONE	
8	via randaccio	SNC	3			UNITA' IN CORSO DI COSTRUZIONE	
9	via randaccio	SNC	T			ABITAZIONE DI TIPO CIVILE	

Unità immobiliari n. 9

Tributi erariali: 0,00

Visura telematica