

MODULARIO
F. rig. rend. 406



MINISTERO DELLE FINANZE
DIPARTIMENTO DEL TERRITORIO
CATASTO EDILIZIO URBANO (RDL 13-4-1939, n. 652)

MOD. AN (CEU)

LIRE
800

Planimetria di u.i.u. in Comune di ISOLA DEL LIRI via PROV. SELVA civ.

PIANTA PIANO PRIMO
H= 3,00 mt.

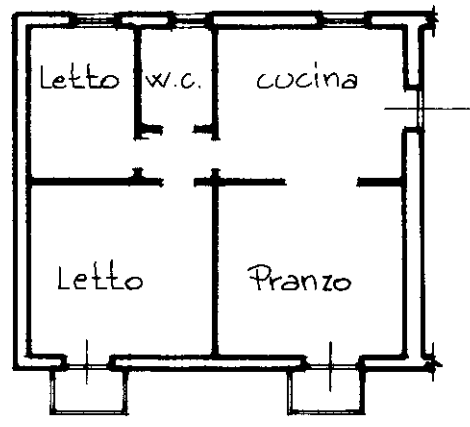

PIANTA PIANO TERRA
H= 3,00 mt.

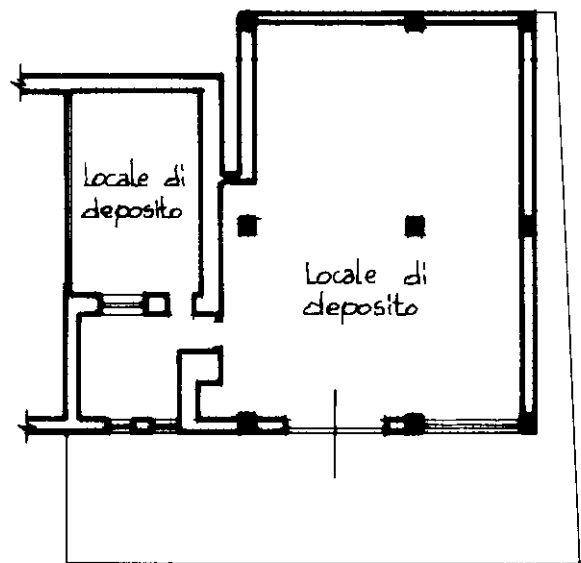

Strada Provinciale Selva

ORIENTAMENTO Nord



SCALA DI 1: 200

Dichiarazione di N.C.
 Denuncia di variazione
 Ultima planimetria in atti

Identificativi catastali
 Data presentazione: 18/01/1999 - Data: 01/08/2022 - n. T70359 - Richiedente: QGLMRN84D46D843B
 Totale schede: 240 - Formato di acquisizione: A4 (210x297) - Formato stampa: A4 (210x297)
 n. 427 sub. 15

Compilata dal GEOMETRA
 (Titolo, cognome e nome)
BOTTONI AGOSTINO

Isritto all'albo dei GEOMETRI
 della provincia di FRUSINONE 1924

data _____ Firma _____



RISERVATO ALL'UFFICIO

Boc 207/99

Catasto di Fabbricati - Situazione al 01/08/2022 - Comune di ISOLA DEL LIRI(E340) - < Foglio 5 - Particella 240 - Subalterno 11 > - Uiu grafiata
 maur 01
 240 - Subalterno 11 > - Uiu grafiata
 Firmato DA [Firma] Esso Da: ARUBAPEC S.P.A. NG CA 3 Serial#: 6aaa56506d6deade7c0731a2a2aff632a4