

# PLANIMETRIA CATASTALE IN ATTI



**COMUNE DI ARCE**  
**FOGLIO 24 MAPP. 511**

**ELABORATO PLANIMETRICO**

SCALA 1:500

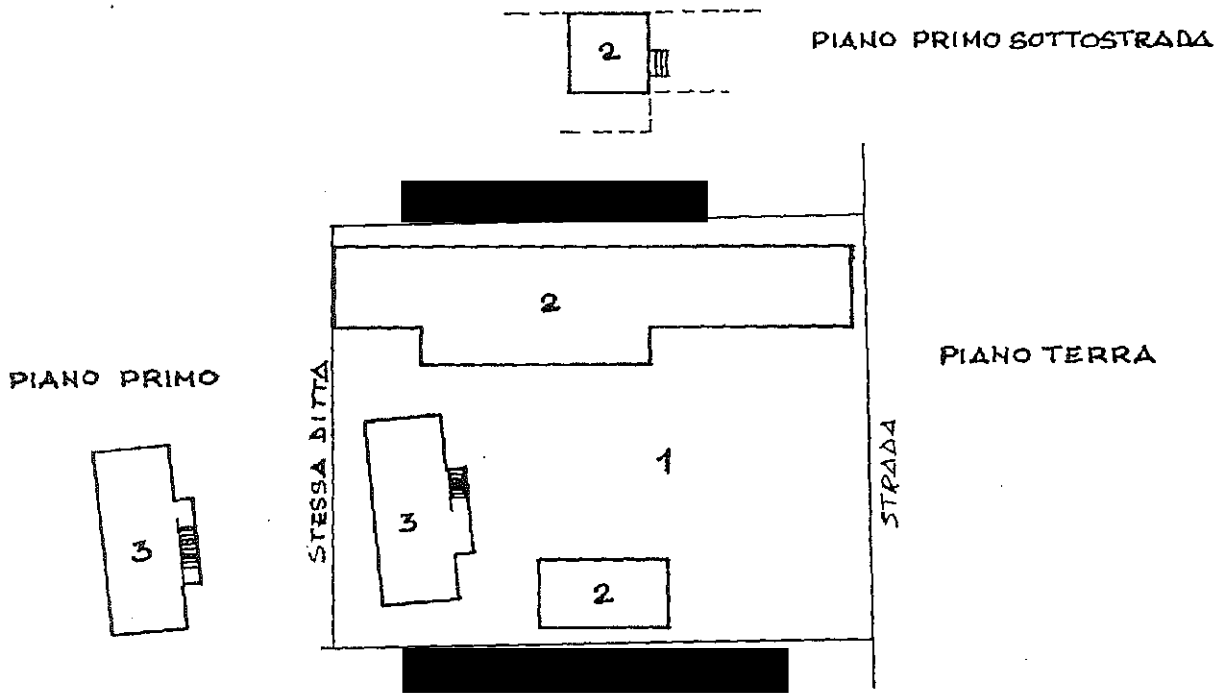

- Sub. 1: BENE COMUNE NON CENSIBILE (CORTE) AI Sub. 2-3;
- Sub. 2: ABITAZIONE A PIANO TERRA E PRIMO SOTTOSTRADA;
- Sub. 3: FABBRICATO COMPOSTO DA PIANO TERRA E PRIMO, IN ROVINA;

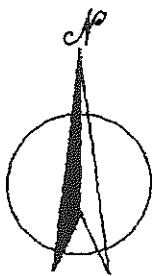

IL TECNICO  
GEOM. FILIPPO COLANTONIO

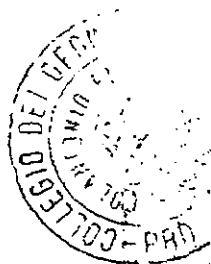

*Colantonio*

7/4 OTT. 1994

Ultima planimetria in atti

Data presentazione: 04/10/1994 - Data: 02/06/2022 - n. T52760 - Richiedente: Telematico

Totale schede: 1 - Formato di acquisizione: A4(210x297) - Formato stampa richiesto: A4(210x297) - Fattore di scala non utilizzabile



MODULARIO  
F. mg. rand. 487



MINISTERO DELLE FINANZE  
DIREZIONE GENERALE DEL CATASTO E DEI SS.TT.EE.

**CATASTO EDILIZIO URBANO** (RDL 13-4-1939, n. 652)

LIRE  
250

Planimetria di u.i.u. in Comune di ARCE via COLLEALTO civ. ....

PIANTA PIANO TERRA

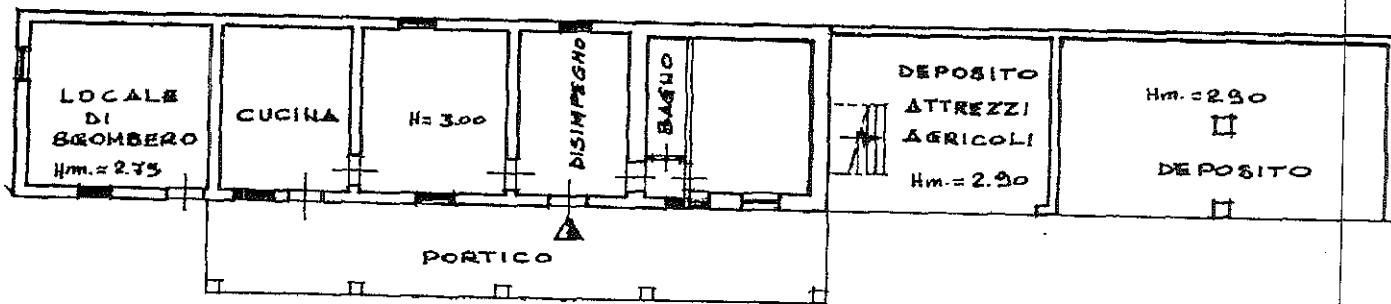

PIANTA PIANO PRIMO SOTTO STRADA

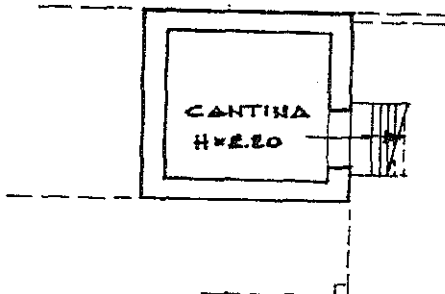

PIANTA PIANO TERRA

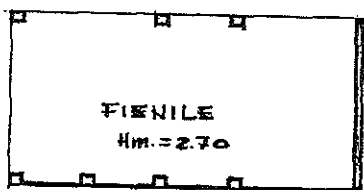

ORIENTAMENTO



SCALA DI 1/200

Dichiarazione di N.C.   
Denuncia di variazione

Compilata dal GEOM. COLANTONIO  
(Titolo, cognome e nome)  
FILIPPO

RISERVATO ALL'UFFICIO

iscritto all'albo dei GEOMETRI

4 OTT. 1994

della provincia di EROSINONE

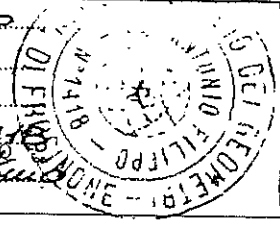

5755

Ultima planimetria in atti  
F. 24

Data presentazione: 04/10/1994 - Data: 02/06/2022 - n. T52204 - Richiedente: VLLBBR82T69C034Q

Totale schede: 1 - Formato di acquisizione: A4 (210x297) - Formato stampa: A3 (297x420)

input 01  
Catasto del Patrimonio Immobiliare - Situazione al 02/06/2022 - Comune di ARCE (A363) - < Foglio 24 - Particella 511 - Subalterno 2 >  
Firmato Da: ARUBAPEC S.P.A. NG CA 3 Serial#: 2c75180a429fac51c6e26f4bbf9c8b5c



# PLANIMETRIE DI RILIEVO

PLANIMETRIE DI RILIEVO scala 1:200  
f.24 mappale 511 sub 2

PIANTA PIANO TERRA

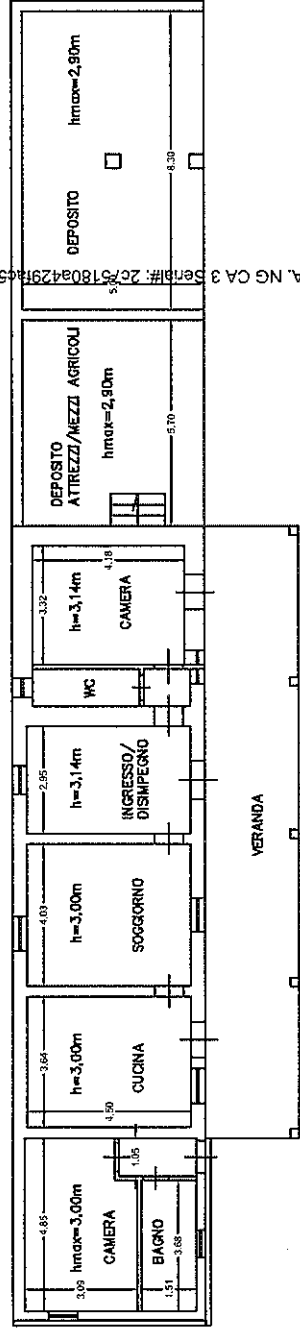

PIANTA PIANO INTERRATO

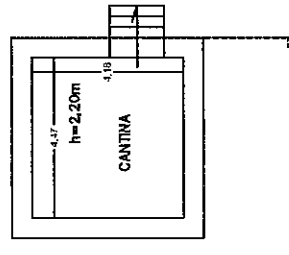

PIANTA PIANO TERRA

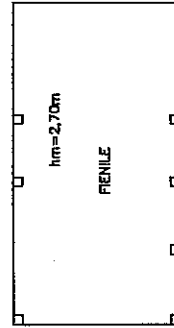

PLANIMETRIE DI RILIEVO scala 1.200  
f.24 mappale 511 sub 3

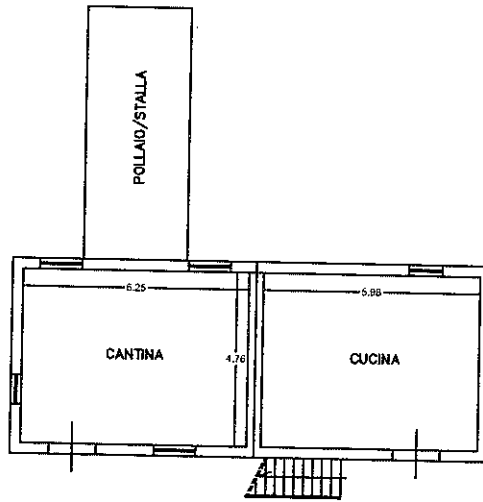

PIANO TERRA  
h=2,65m

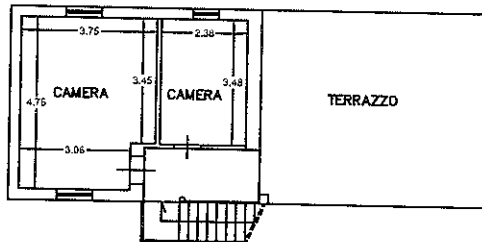

PIANO PRIMO  
h=2,65m



