

**Agenzia del Territorio
CATASTO FABBRICATI
Ufficio Provinciale di
Caserta**

Dichiarazione protocollo n. CE0117166 del 18/05/2005

Planimetria di u.i.u. in Comune di Galluccio

Via S.clemente-conce C.

civ. SNC

Identificativi Catastali:

Sezione:

Foglio: 25

Particella: 5077

Subalterno: 16

Compilata da:

Penna Angelo

Iscritto all'albo:

Geometri

Prov. Caserta

N. 2403

Scheda n. 1

Scala 1:200

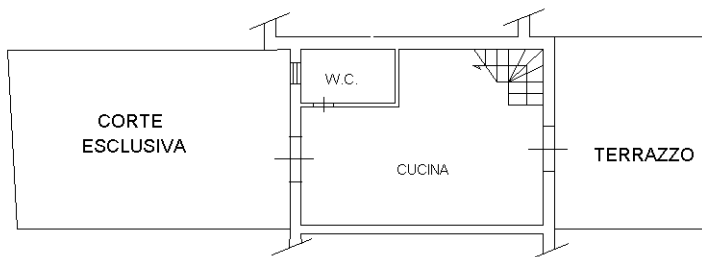

PIANO TERRA H. 2.70

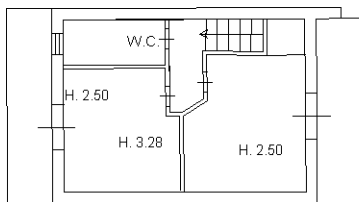

PIANO PRIMO



Catasto dei Fabbricati - Situazione al 03/12/2023 - Comune di GALLUCCIO(D886) - < Foglio 25 - Particella 5077 - Subalterno 16 >
VIA SAN CLEMENTE.SESSA n. SNC Piano T-1

Ultima planimetria in atti