

MODULARIO
F. rig. rend. 487

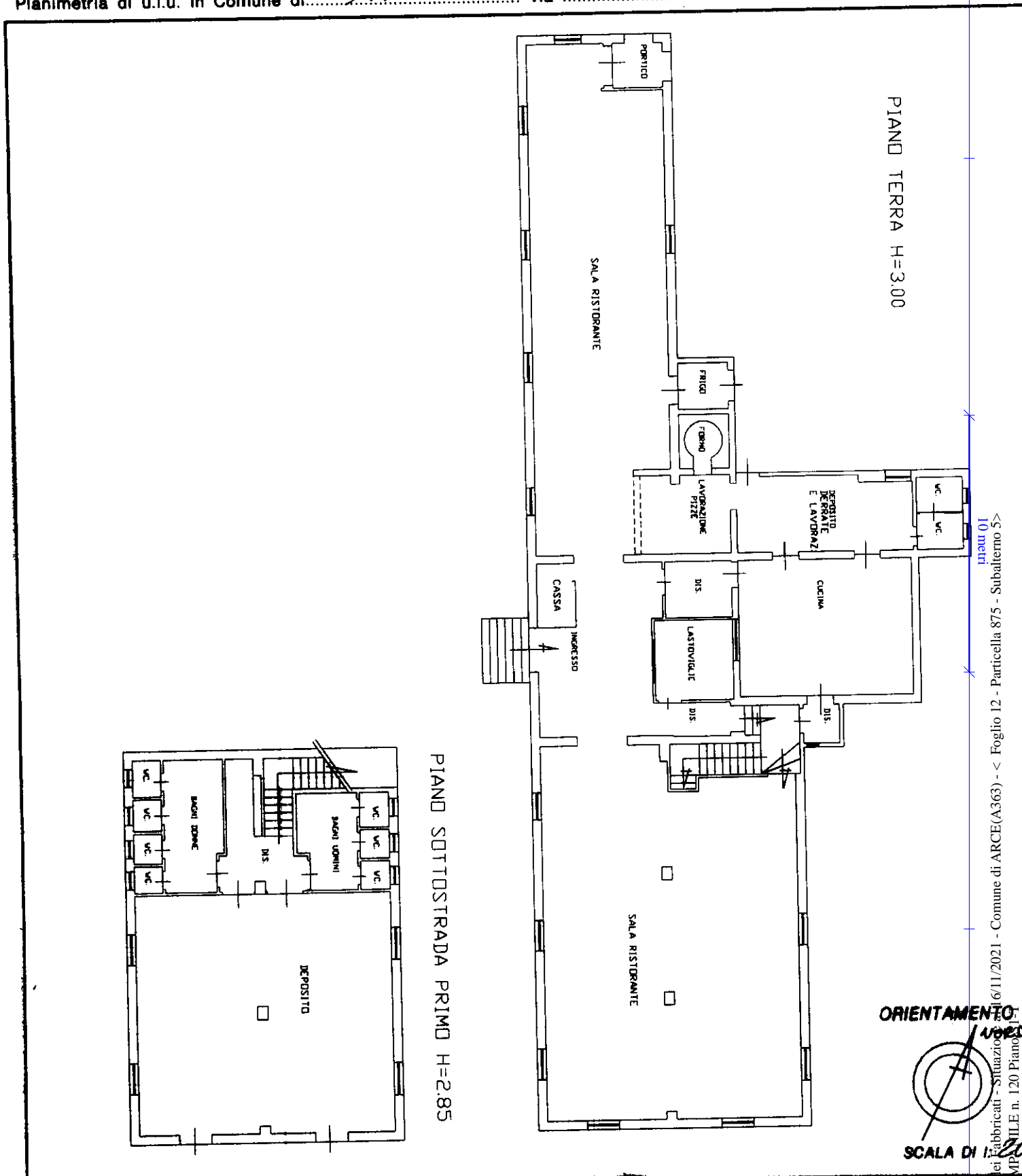

MINISTERO DELLE FINANZE
DIREZIONE GENERALE DEL CATASTO E DEI SS.TT.EE.
CATASTO EDILIZIO URBANO (RDL 13-4-1939, n. 852)

Planimetria di u.i.u. in Comune di ARCE via CAMPANILE civ. 121



< 10 metri
> 6/11/2021 - Comune di ARCE(A363) - < Foglio 12 - Particella 875 - Subalterno 5

ORIENTAMENTO
SCALA DI 1:200

Dichiarazione di N.C. ☐
Denuncia di variazione ☒

Compilata dal Geom. GIMINI MARCELLO
(Titolo, cognome e nome)

RISERVATO ALL'UFFICIO

Identificativi catastali

Iscritto all'albo dei Geometri

F. 12

della provincia di Frosinone

n. 875 sub. 2

data 16/11/2021

68.2

Firma [Signature]

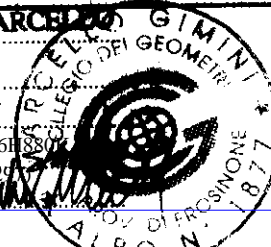

106503/001

Catasto dei fabbricati - Situazione
VIA CAMPANILE n. 120 Piano