

**ALLEGATO "A"**  
**Pag.6/8**



N 12/00

M -50400

1 Particella: 1034

Firmato Da: BINACCIONI GIUSEPPE Emesso Da: ARUBAPEC S.P.A. NG CA 3 Serial#: 1bf1225496cdb6d00744fb1cdc34023d

Comune: (RM) SANTA MARINELLA  
Foglio: 10  
Scala originale: 1:2000  
Dimensione cornice: 534.000 x 378.000 metriProtocollo pratica T50236/2022

29-011-2022 12:41:48

**Agenzia del Territorio  
CATASTO FABBRICATI  
Ufficio Provinciale di  
Roma**

Dichiarazione protocollo n. [redacted]  
Planimetria di u.i.u. in Comune di Santa Marinella  
Via G. Pascoli civ. 10

Identificativi Catastali:  
Sezione:  
Foglio: [redacted]  
Particella: 1034  
Subalterno:

Compilata da:  
[redacted]  
Iscritto all'albo:  
Ingegneri  
Prov. Roma N. [redacted]

Scheda n. 1 Scala 1:200

ABITAZIONE

PIANO TERRA

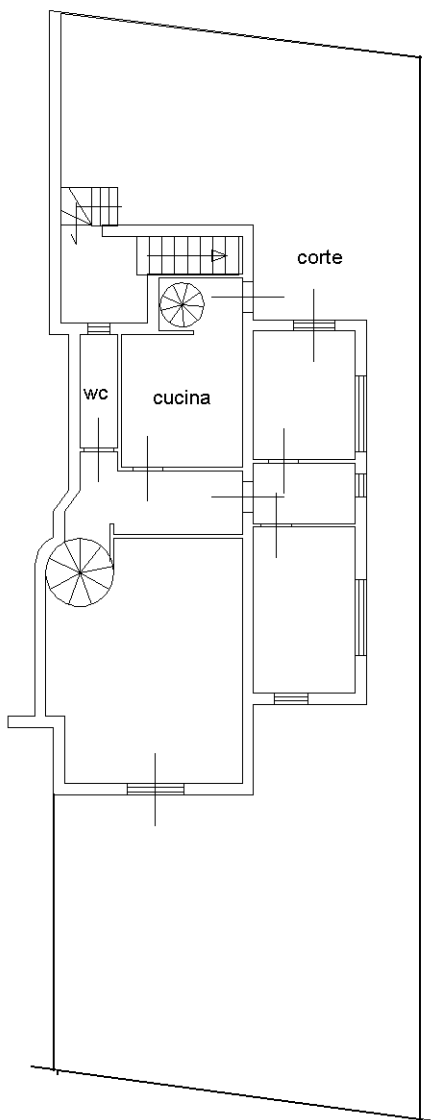

Ultima planimetria in atti

Catasto dei Fabbricati - Situazione al 20/01/2023 - Comune di SANTA MARINELLA (1255) - < Foglio 10 - Particella 1034 - Subalterno >  
Firmato DA [redacted] IN [redacted] PER [redacted] IL [redacted] 2023  
ARUPA S.P.A. NG CA 3 Serial#: 1b11225496c6b6d00744fb1cdc34023d



