

MODULARIO  
F. rig. rend. 487



MINISTERO DELLE FINANZE  
DIREZIONE GENERALE DEL CATASTO E DEI SS.TT.EE.  
**CATASTO EDILIZIO URBANO** (RDL 13-4-1939, n. 652)

MOD. BN (CEU)

LIRE  
**250**

Planimetria di u.i.u. in Comune di CIVITAVECCHIA via ANTONIO DA SANGALLO civ. 5

APP.TO PIANO 3° INT. 6

prop. I.A.C.P.

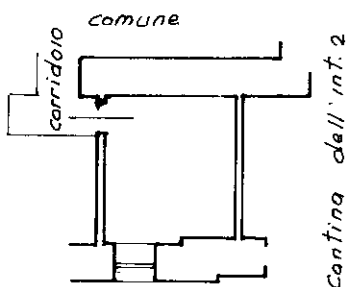
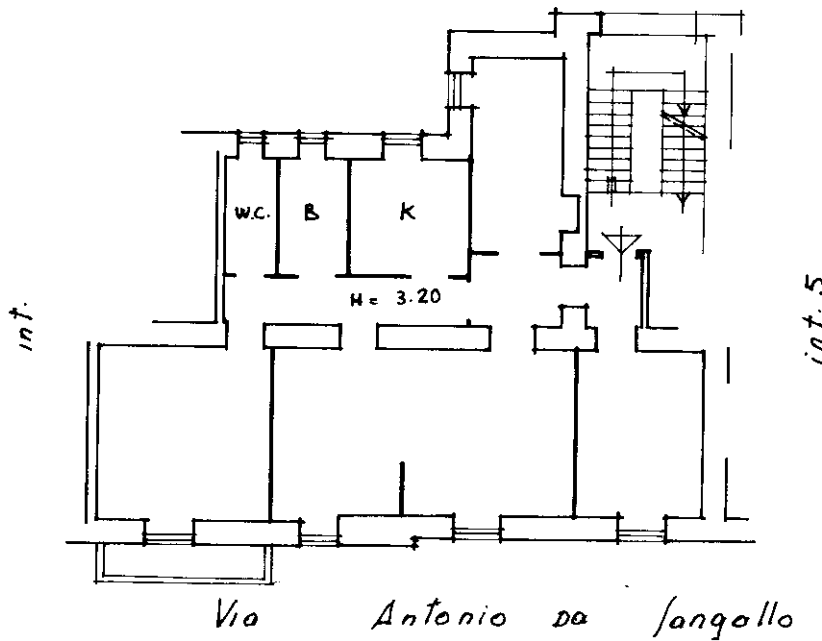

CANTINA AL PIANO S1  
H = 3.00

Prop. (Mod. 8) n. 57435 19 97  
Catasto c/o U.I.U. n. 1  
IMPORTO € 50000

Via A. da Sangallo

- 6 MAR. 1997 D - 294

ORIENTAMENTO

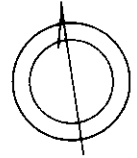

SCALA DI 1:200

Roma - Istituto Grafico e Zecca dello Stato - P.V.

Dichiarazione di N.C.   
Denuncia di variazione   
Ultima planimetria in atti

Compilata dal Geometra  
titolo, cognome e nome  
ARMANDO BRESOLANI N. 7975  
Iscritto all'albo de i. Geom.  
Armando Bresolani  
data 27.02.97 Firma Armando Bresolani

RISERVATO ALL'UFFICIO

Catasto dei Fabbricati - Situazione al 14/01/2020 - Comune di CIVITAVECCHIA (C773) - < Foglio: 19 - Particella: 114 - Subalterno: 24 >  
VIA ANTONIO DA SANGALLO n. 5 piano: 3-S1 interno: 6;