

MODULARIO
F. - Cat. S. T. - 318



MINISTERO DELLE FINANZE
DIREZIONE GENERALE DEL CATASTO E DEI SERVIZI TECNICI ERARIALI
NUOVO CATASTO EDILIZIO URBANO

MOD. B (Nuovo Catasto Edilizio Urbano)

Lire
15

(R. DECRETO-LEGGE 13 APRILE 1939, N. 652)

Planimetria dell'immobile situato nel Comune di S. MARINELLA Via AURELIA

Ditta SEDE

Allegata alla dichiarazione presentata all'Ufficio Tecnico Erariale di ROMA

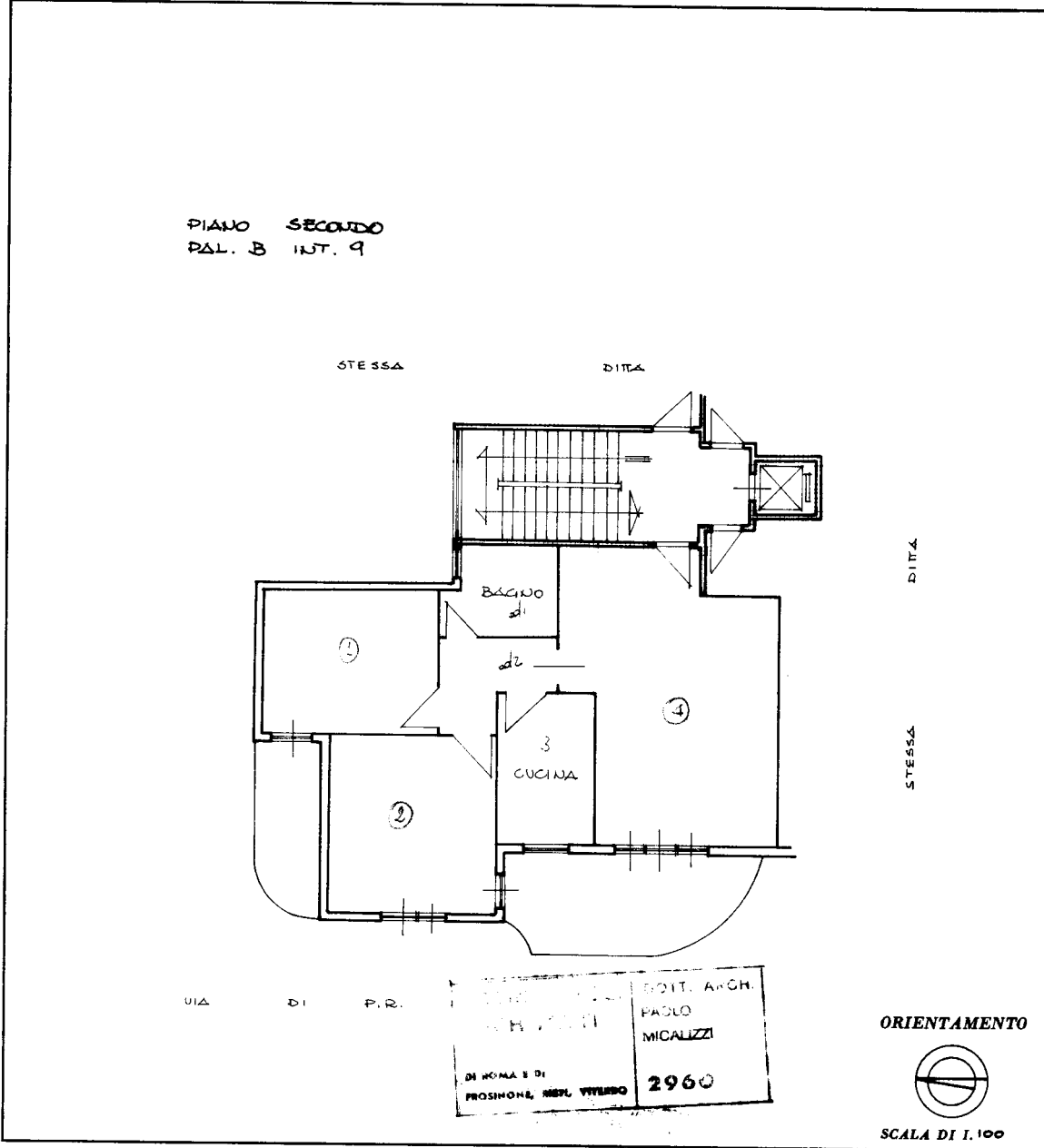

SPAZIO RISERVATO PER LE ANNOTAZIONI D'UFFICIO

DATA	
PROT. N°	

ISTITUTO POLIGRAFICO DELLO STATO

Compilata dal ARCH. PAOLO MICALIZZI
(Titolo, nome e cognome del tecnico)

Iscritto all'Albo de ARCH.
della Provincia di ROMA

DATA 23/6/76

Firma: P. Micalizzi

Ultima planimetria in atti

Catasto dei Fabbricati - Situazione al 08/11/2021 - Comune di SANTA MARINELLA (1255) - Foglio: 13 - Particella: 454 - Subalterno: 9 >
Firmato DA: FANTRUZZA EAU SEAPE EAU S. MARINELLA (1255) - SP. TA. SIC. (pa:an:ser:ta:#int:eat:000:02:bb4:fa5a1dceef8fcb58172)



MODULARIO
F. - Cat. S. T. - 315



MINISTERO DELLE FINANZE
DIREZIONE GENERALE DEL CATASTO E DEI SERVIZI TECNICI ERARIALI

MOD. B (Nuovo Catasto Edilizio Urbano)

Lire
15

NUOVO CATASTO EDILIZIO URBANO

(R. DECRETO-LEGGE 13 APRILE 1939, N. 652)

Planimetria dell'immobile situato nel Comune di S. MARINELLA Via AURELIA

Ditta

Allegata alla dichiarazione presentata all'Ufficio Tecnico Erariale di ROMA

PIANO CANTINATO
POSTO MACCHINA N°9 - PALAZ. B.

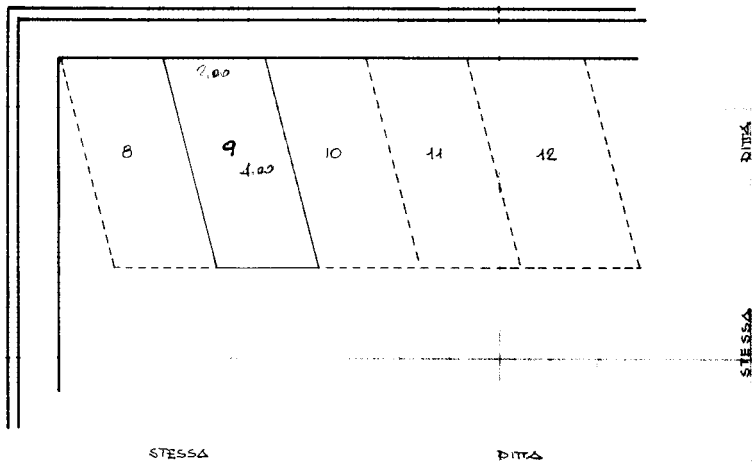

ORDINE DEGLI ARCHITETTI DI ROMA E DI PROSINONE, BIETI, VITERBO	DOTT. ARCH. PAOLO MICALIZZI 2960	ORIENTAMENTO
--	---	------------------

SCALA DI 1:100

SPAZIO RISERVATO PER LE ANNOTAZIONI D'UFFICIO	
DATA PROT. N°	

Compilata dal ARCH. PAOLO MICALIZZI
(Titolo, nome e cognome del tecnico)

Iscritto all'Albo de ARCH.
della Provincia di ROMA

DATA 23/6/76

Firma: P. Micalizzi

ERS-OFFICINA C.V. ROMA

Catasto dei Fabbricati - Situazione al 08/11/2021 - Comune di SANTA MARINELLA (1255) - < Foglio: 13 - Particella: 454 - Subalterno: 25 >
Firmato DA: FANTRUZZA EAU SEAPE EAU SARA LARIB APAC SP TA. SC (pa:arsr)S#: inat000629b4fa5a1dceef8fcb58172

Ultima planimetria in atti