

RGE161/2012 - ELABORATO PERITALE: RILIEVO FOTOGRAFICO Allegato n°8  
 Arch. Fabio Armida - Ordine degli Architetti di Roma e Provincia n°16619 - 00052, Cerveteri (Rm)  
 Email: archfabioarmida@gmail.com - PEC: f.armida@pec.archrm.it





RGE161/2012 - ELABORATO PERITALE: RILIEVO FOTOGRAFICO Allegato n°8  
Arch. Fabio Armida - Ordine degli Architetti di Roma e Provincia n°16619 - 00052, Cerveteri (Rm)  
Email: archfabioarmida@gmail.com - PEC: f.armida@pec.archrm.it





RGE161/2012 - ELABORATO PERITALE: RILIEVO FOTOGRAFICO Allegato n°8  
Arch. Fabio Armida - Ordine degli Architetti di Roma e Provincia n°16619 - 00052, Cerveteri (Rm)  
Email: archfabioarmida@gmail.com - PEC: f.armida@pec.archrm.it







RGE161/2012 - ELABORATO PERITALE: RILIEVO FOTOGRAFICO Allegato n°8  
 Arch. Fabio Armida - Ordine degli Architetti di Roma e Provincia n°16619 - 00052, Cerveteri (Rm)  
 Email: archfabioarmida@gmail.com - PEC: f.armida@pec.archrm.it







RGE161/2012 - ELABORATO PERITALE: RILIEVO FOTOGRAFICO Allegato n°8  
 Arch. Fabio Armida - Ordine degli Architetti di Roma e Provincia n°16619 - 00052, Cerveteri (Rm)  
 Email: archfabioarmida@gmail.com - PEC: f.armida@pec.archrm.it



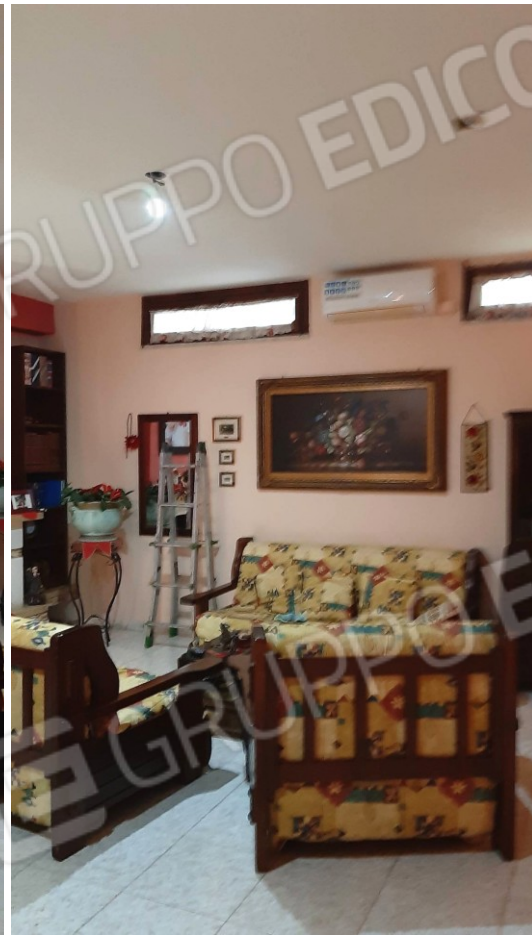

RGE161/2012 - ELABORATO PERITALE: RILIEVO FOTOGRAFICO Allegato n°8  
 Arch. Fabio Armida - Ordine degli Architetti di Roma e Provincia n°16619 - 00052, Cerveteri (Rm)  
 Email: archfabioarmida@gmail.com - PEC: f.armida@pec.archrm.it







RGE161/2012 - ELABORATO PERITALE: RILIEVO FOTOGRAFICO Allegato n°8  
 Arch. Fabio Armida - Ordine degli Architetti di Roma e Provincia n°16619 - 00052, Cerveteri (Rm)  
 Email: archfabioarmida@gmail.com - PEC: f.armida@pec.archrm.it