

Pianta dell'immobile piano rialzato

Superficie utile netta calpestabile coperta = mq 28,42
 Superficie utile netta calpestabile portici = mq 16,20
 Superficie utile netta calpestabile giardini = mq 128,18
 Superficie utile netta calpestabile posto auto = mq 16,48

Superficie commerciale coperta = mq 36,33
 Superficie commerciale portici = mq 19,04
 Superficie commerciale giardini = mq 138,56
 Superficie commerciale posto auto = mq 22,06

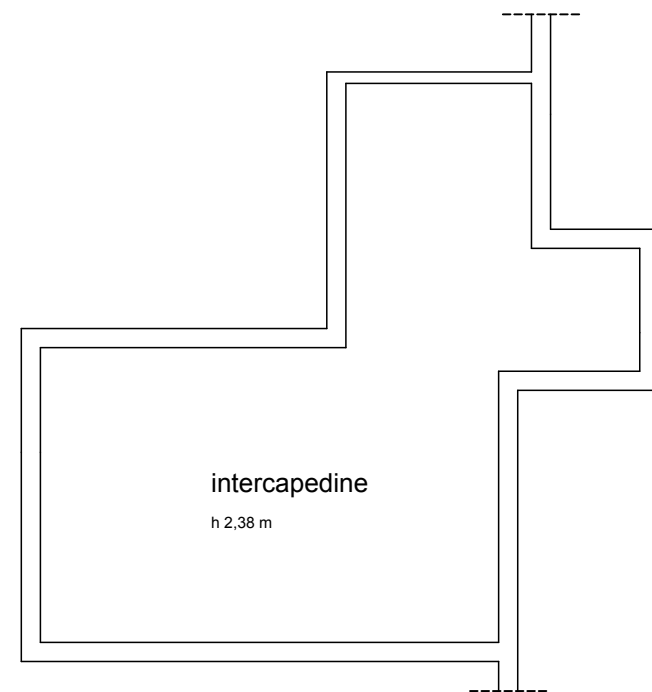

Pianta dell'immobile piano seminterrato - intercapedine

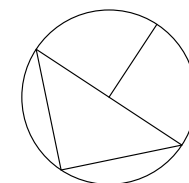

TRIBUNALE CIVILE DI CIVITAVECCHIA	
Causa	n.° 166/2022 R.G.
PROMOSSA DA	BPER Credit Management S.C.p.A.
CONTRO	XXXXXXXXXX
GIUDICE ISTRUTTORE	Dott. Francesco Vigorito
C.T.U.	Arch. Francesca Martellacci
PROSSIMA UDIENZA	21/03/2023

Allegato 5
Stato autorizzato degli immobili
Comune: Fiumicino (RM) Indirizzo: Via Piasco 8C -8D
scala: 1:100 tavola: 3