

**Agenzia del Territorio
CATASTO FABBRICATI
Ufficio Provinciale di
Roma**

Dichiarazione protocollo n. RM0214387 del 17/02/2009

Planimetria di u.i.u. in Comune di Bracciano

Via Taro

civ. 2/4

Identificativi Catastali:

Sezione:

Foglio: 24

Particella: 60

Subalterno: 503

Compilata da:
Galli Ludovico

Iscritto all'albo:
Ingegneri

Prov. Roma

N. 19248

Scheda n. 1

Scala 1:200

Piano S2

Negozi Via Taro n. 2-4

Hm= mt 3.15

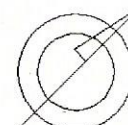
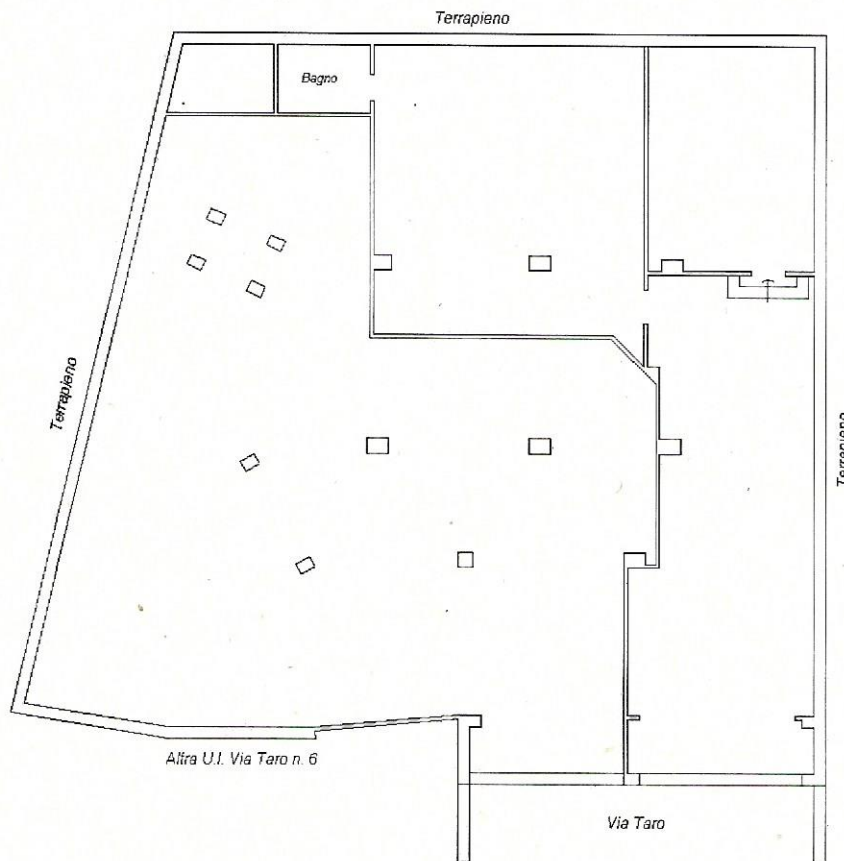

Catasto dei Fabbricati - Situazione al 12/12/2018 - Comune di BRACCIANO(BI114) - < Foglio: 24 Particella: 60 - Subalterno 503 >
VIA TARO n. 2/4 piano: S2 interno: A;