

**Agenzia del Territorio
CATASTO FABBRICATI
Ufficio Provinciale di
Roma**

Dichiarazione protocollo n. 000042343 del 16/01/2002

Planimetria di u.i.u. in Comune di Roma

Via S. Angelucci

civ. SNC

Identificativi Catastali:

Sezione:

Foglio: 1064

Particella: 2212

Subalterno: 4

Compilata da:

Fiore Marco

Iscritto all'albo:

Geometri

Prov. Roma

N. 8513

Scheda n. 1

Scala 1:200

POSTO AUTO SCOPERTO
PIANO TERRA

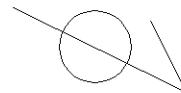
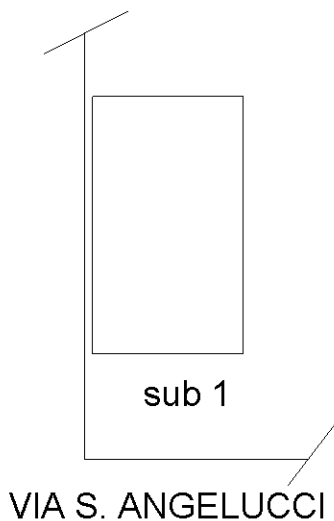

Ultima planimetria in atti

Catasto dei Fabbricati - Situazione al 20/01/2023 - Comune di FIUMICINO(M297) - < Foglio 1064 - Particella 2212 - Subalterno 4 >
VIA SILVIO ANGELUCCI n. 20/A Interno 1/B Piano T

**Agenzia del Territorio
CATASTO FABBRICATI
Ufficio Provinciale di
Roma**

Dichiarazione protocollo n. RM0827275 del 12/07/2011

Planimetria di u.i.u. in Comune di Roma

Via Silvio Angelucci (fiumicino)

civ. 20/A

Identificativi Catastali:

Sezione:

Foglio: 1064

Particella: 2212

Subalterno: 502

Compilata da:

Pungitore Davide

Iscritto all'albo:

Geometri

Prov. Roma

N. 9350

Scheda n. 1

Scala 1:200

ABITAZIONE INTERNO 1

PIANO TERRA
H=2.70m

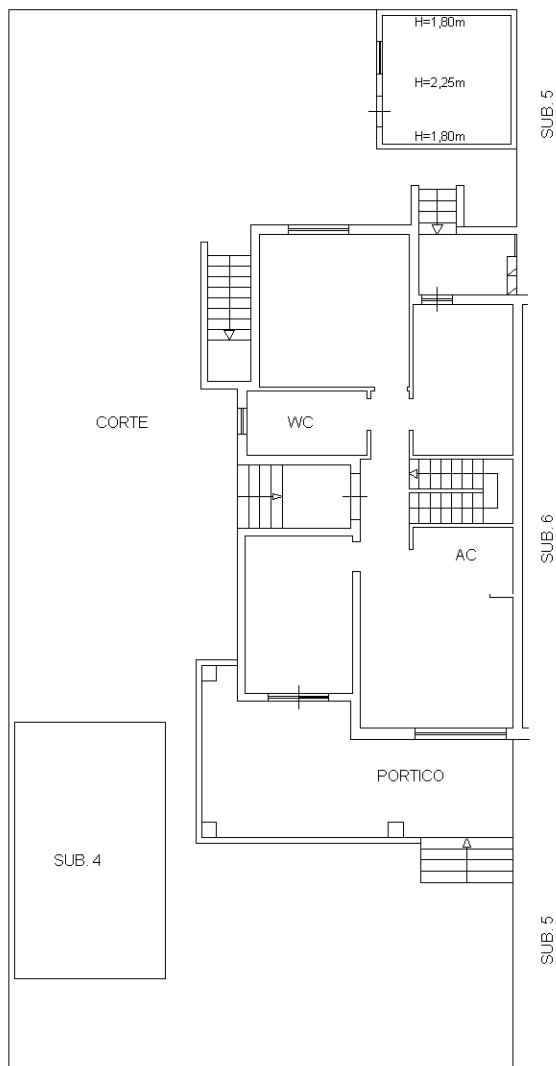

PIANO PRIMO
H=1.85m

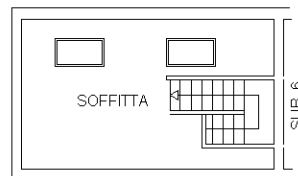

PIANO S1
H=2.50m

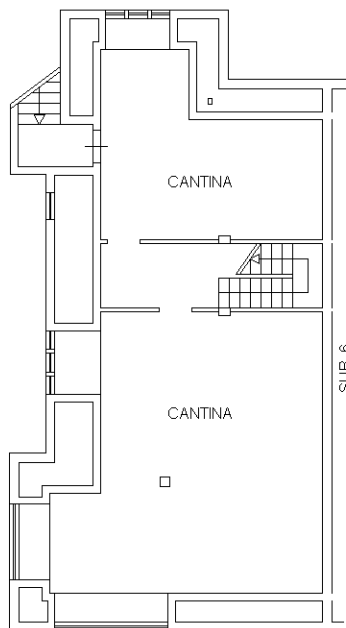

ORIENTAMENTO

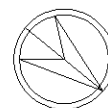

NORD

Ultima planimetria in atti