

FOTO 1 - Inquadramento territoriale

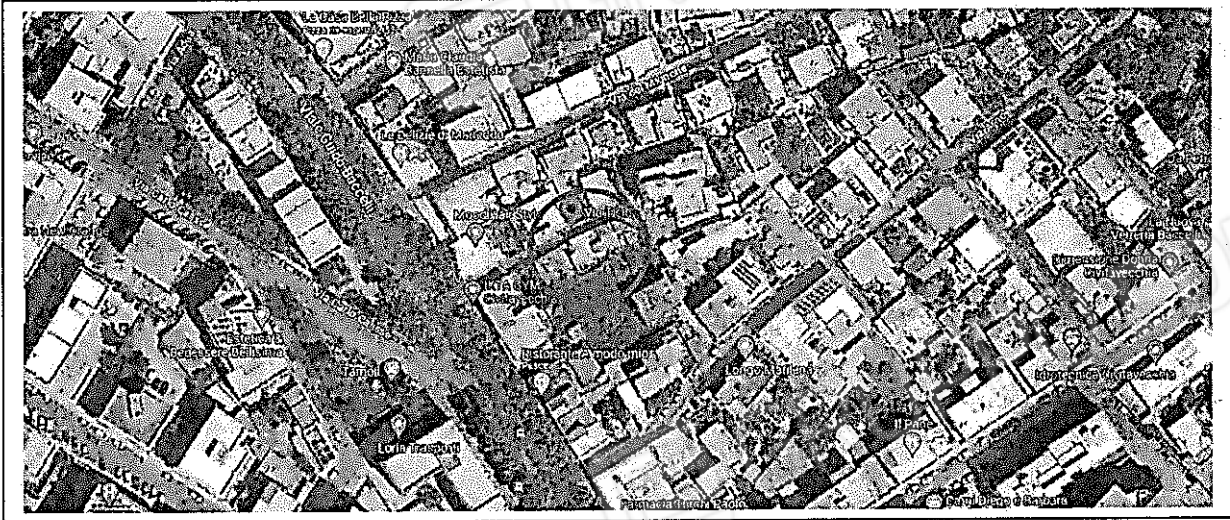

Immobilie CIVITAVECCHIA (RM) Foglio 23 Particella 245

FOTO 2 - Prospetto frontale – Via Ticino

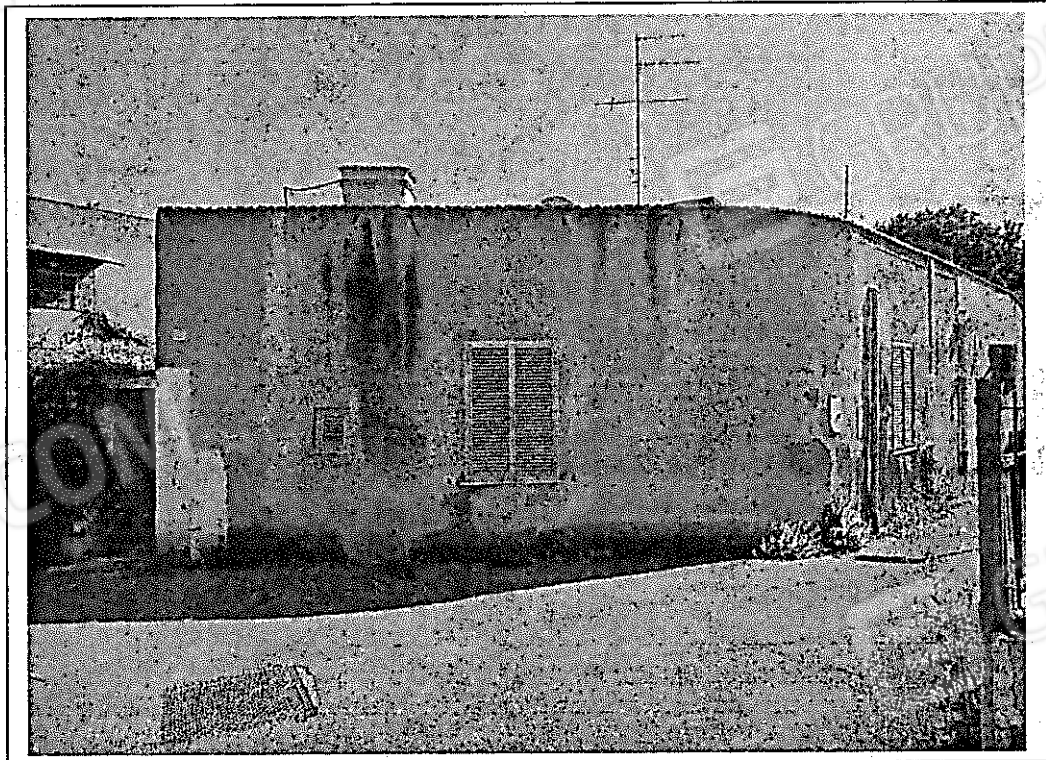

STUDIO TECNICO

Progettazione - Stime Immobiliari - Sicurezza D.lgs. 81/08 - Certificazioni Energetiche - Pratiche Catastrali - Ripartizioni millesimali
C.T.U. Tribunale di Civitavecchia

Domicilio fiscale: Viale delle Palme n° 8 - 00062 Bracciano (Roma) - Cod. fisc. FRNGLC76507H501E - P. IVA 08034511009
Cell. 328/37.12.388 - E mail: gianluca.francolino@gmail.com - PEC: gianluca.francolino@geopec.it

FOTO 3 – Prospetto frontale – Via Ticino



FOTO 4 – Corte



STUDIO TECNICO

Progettazione – Stime Immobiliari – Sicurezza D.lgs. 81/08 – Certificazioni Energetiche – Pratiche Catastali – Ripartizioni millesimali
C.T.U. Tribunale di Civitavecchia

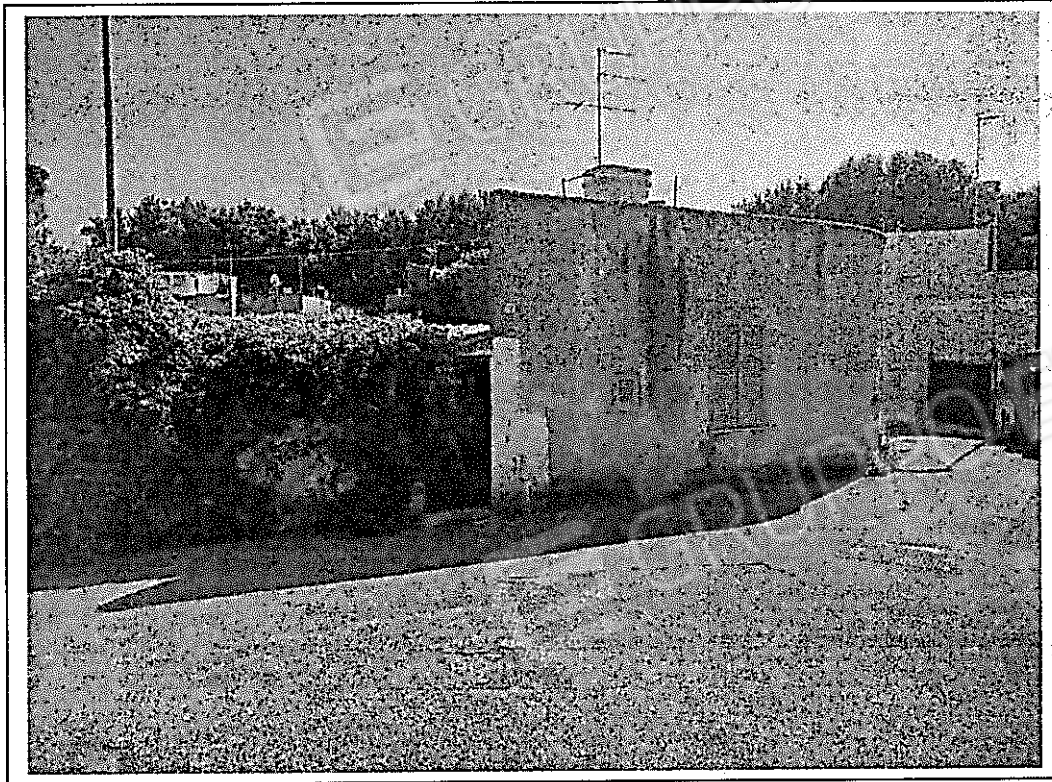
Domicilio fiscale: Viale delle Palme n° 8 - 00062 Bracciano (Roma) - Cod. fisc. FRNGLC76507H501E - P. IVA 08034511009
Cell. 328/37.12.388 - E mail: gianluca.francolino@gmail.com - PEC: gianluca.francolino@geopec.it

FOTO 5 - Corte



FOTO 6 - Cucina



Progettazione - Sime Immobiliari - Sicurezza D.lgs. 81/08 - Certificazioni Energetiche - Pratiche Catastrali - Ripartizioni millesimali
C.T.U.: Tribunale di Civitavecchia

Domicilio fiscale: Viale delle Palme n° 8 - 00062 Bracciano (Roma) - Cod. fisc. FRNGLC76507HS01E - P. IVA 08034511009
Cell. 328/37.12.388 - E mail: gianluca.francolino@gmail.com - PEC: gianluca.francolino@geopec.it

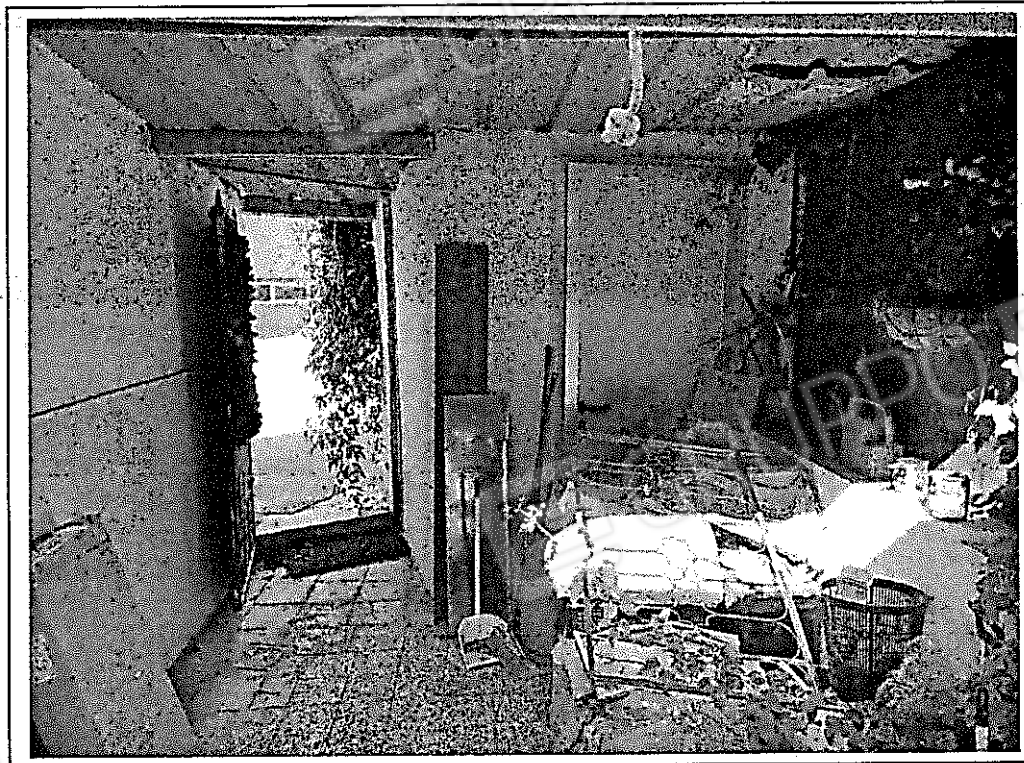
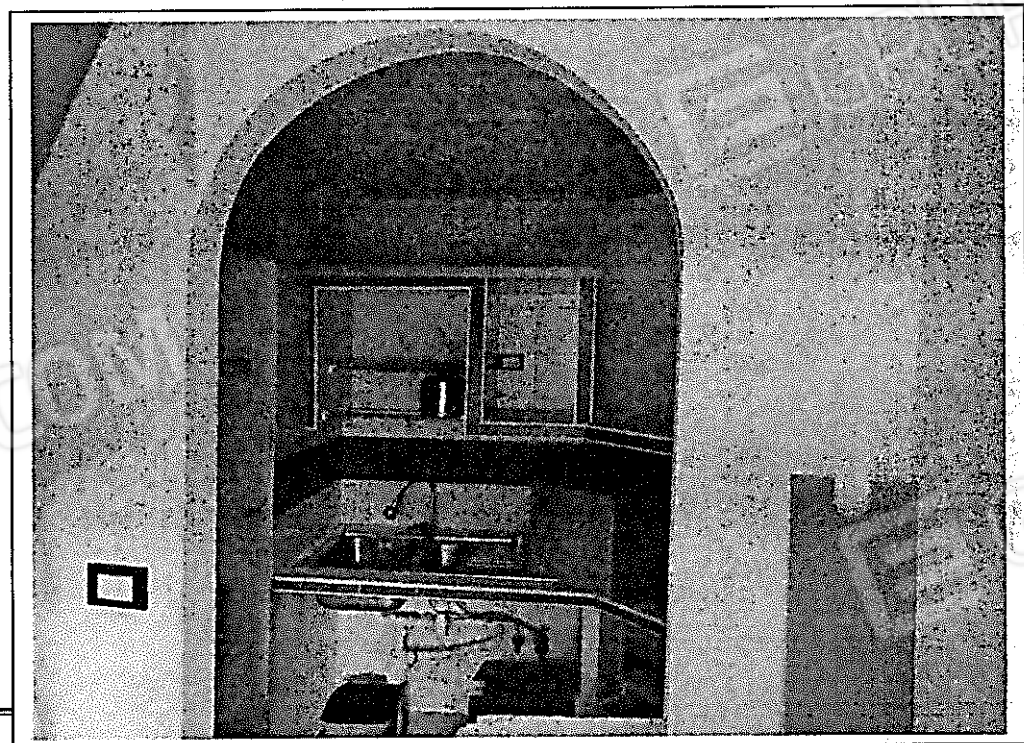
FOTO 7 - Bagno



FOTO 8 - Soggiorno



STUDIO TECNICO

Progettazione - Stime Immobiliari - Sicurezza D.lgs. 81/08 - Certificazioni Energetiche - Pratiche Catastali - Ripartizioni millesimali
C.T.U. Tribunale di Civitavecchia.

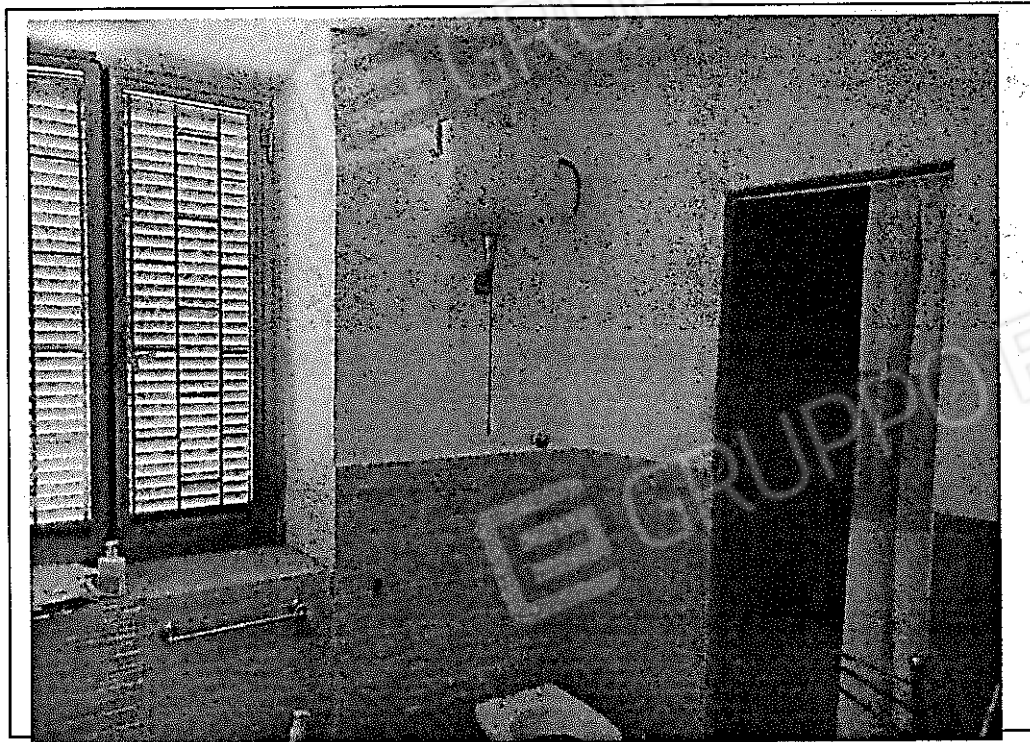
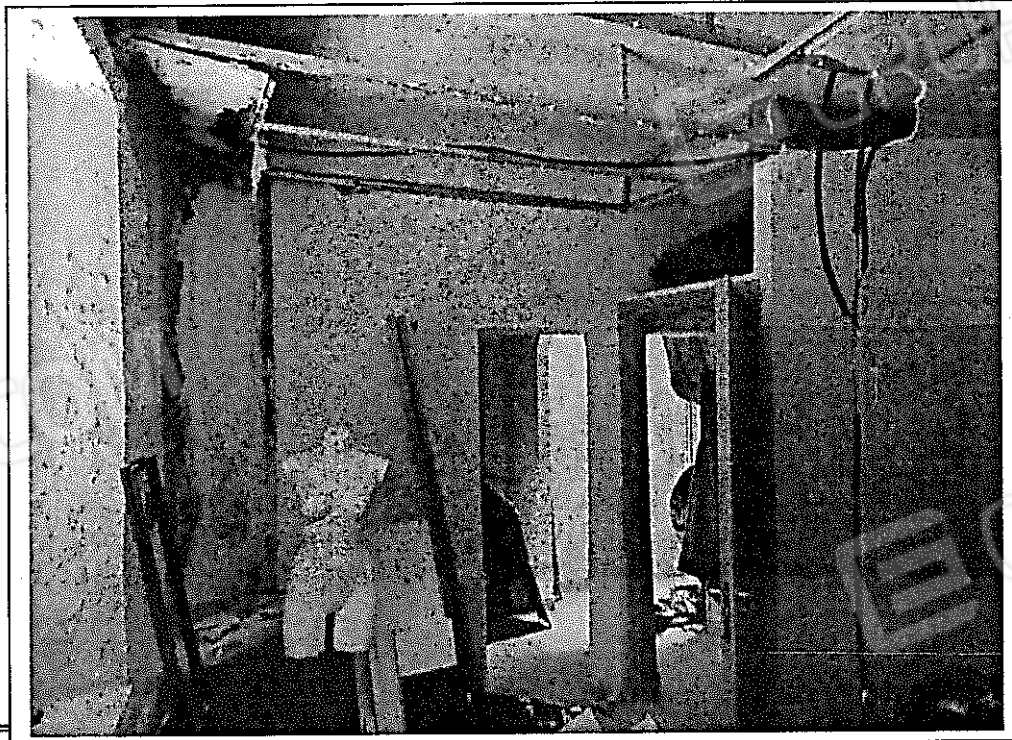
Domicilio fiscale: Viale delle Palme n° 8 - 00062 Bracciano (Roma) - Cod. fisc. FRNGLC76507H501E - P. IVA 08034511009
Cell. 328/37.12.388 - E mail: gianluca.frangolino@gmail.com - PEC: gianluca.frangolino@geopec.it

FOTO 9 – Letto



STUDIO TECNICO

Progettazione - Stime immobiliari - Sicurezza D.lgs. 81/08 - Certificazioni Energetiche - Pratiche Catastali - Ripartizioni millesimali
C.T.U. Tribunale di Civitavecchia

Domicilio fiscale: Viale delle Palme n° 8 - 00062 Bracciano (Roma) - Cod. fisc. FRNGLC76S07H501E - P. IVA 08034511009
Cell. 328/37.12.388 - E mail: gianluca.francolino@gmail.com - PEC: gianluca.francolino@geopec.it