

**Agenzia del Territorio
CATASTO FABBRICATI
Ufficio Provinciale di
Roma**

Dichiarazione protocollo n. RM0172672 del 17/02/2012

Planimetria di u.i.u. in Comune di Santa Marinella

Via Aurelia Vecchia

civ. 40/A

Identificativi Catastali:

Sezione:

Foglio: 14

Particella: 639

Subalterno: 23

Compilata da:
Zirino Fabrizio

Iscritto all'albo:
Geometri

Prov. ROMA

N. 09020

Scheda n. 1

Scala 1:200

ABITAZIONE PIANO PRIMO E SECONDO INTERNO 16

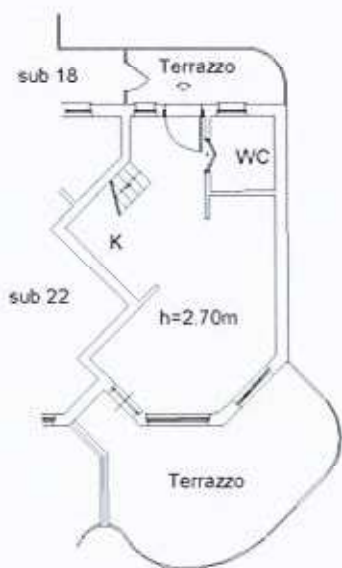

PIANO PRIMO



PIANO SECONDO



Ultima planimetria in atti

Data: 16/01/2023 - n. T340498 - Richiedente: FEXGFR62P20H501R

Totale schede: 1 - Formato di acquisizione: A4(210x297) - Formato stampa richiesto: A4(210x297)

Catasto dei Fabbricati - Situazione al 16/01/2023 - Comune di SANTA MARINELLA(D255) - < Foglio 14 - Particella 639 - Subalterno 23 ->

Firmato Da: GIANFRANCO FE Emesso Da: ARUBAPEC EU QUALIFIED CERTIFICATES CA G1 Serial#: 559e7e35c9a0e0b070bcfcbecab67f59

