

Tribunale Ordinario di Civitavecchia

Causa Civile R.G. 2003/2014

Albertini Manlio e Massimo / Albertini Maria Alberta / Altri

Fotografia n. 12

Montalto di Castro, 23 ottobre 2018

Villino unifamiliare edificato sulla particella 310 in uso al sig. **Manlio Albertini** che vi risiede con la propria famiglia.



dott. ing. Stefano Gremignai

*Tribunale Ordinario di Civitavecchia
Causa Civile R.G. 2003/2014*

Albertini Manlio e Massimo / Albertini Margherita / Altri

Fotografia n. 13

Montalto di Castro, 23 ottobre 2018

Retro del villino unifamiliare edificato sulla particella 310 in uso al sig. Manlio Albertini, che vi risiede con la propria famiglia.



*Tribunale Ordinario di Civitavecchia
Causa Civile R.G. 2003/2014*

Albertini Manlio e Massimo / Albertini Margherita / Altri

Fotografia n. 14

Montalto di Castro, 23 ottobre 2018

Interno del villino unifamiliare edificato sulla particella 310 in uso al sig. Manlio Albertini, particolare della cucina al piano terra.



*Tribunale Ordinario di Civitavecchia
Causa Civile R.G. 2003/2014*

Albertini Mantio e Massimo / Albertini Mantio e Massimo

Fotografia n. 15

Montalto di Castro, 23 ottobre 2018

Interno del villino unifamiliare edificato sulla particella 310 in uso al sig. Mantio Albertini, particolare dell'ingresso - soggiorno al piano terra.



Tribunale Ordinario di Civitavecchia
Causa Civile R.G. 2003/2014

Alberini Manlio e Massimo / Alberini Argenteo / Altri

Fotografia n. 16

Montalto di Castro, 23 ottobre 2018

Interno del villino unifamiliare edificato sulla particella 310 in uso al sig. ~~Manlio Alberini~~, particolare del servizio igienico al piano terra.

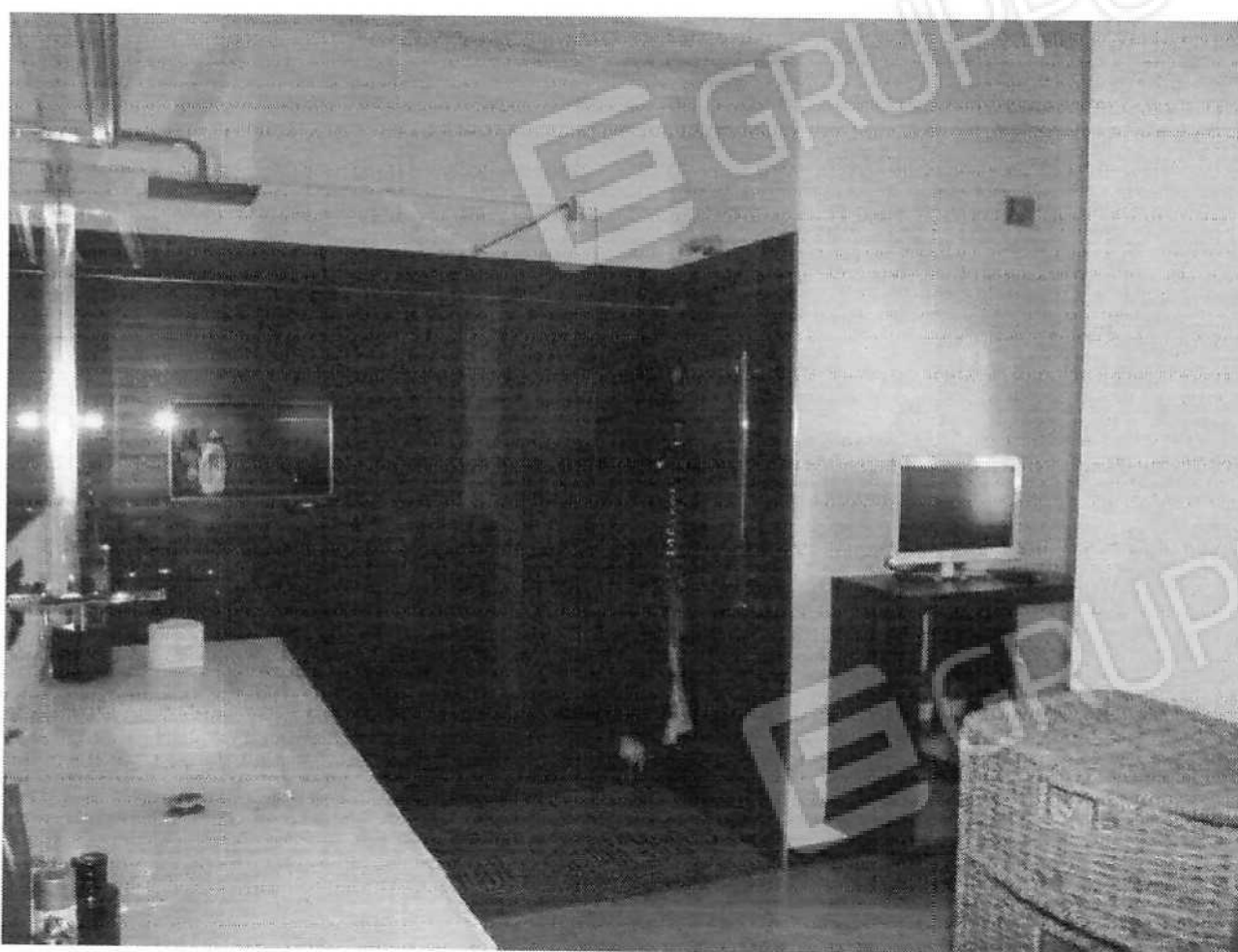

Tribunale Ordinario di Civitavecchia
Causa Civile R.G. 2003/2014

Albertini Mantio e Massimo / Albertini Margherita / Altri

Fotografia n. 17

Montalto di Castro, 23 ottobre 2018

Interno del villino unifamiliare edificato sulla particella 310 in uso al sig. Mantio
Albertini, particolare del vano sottotetto; sullo sfondo si nota il servizio igienico.

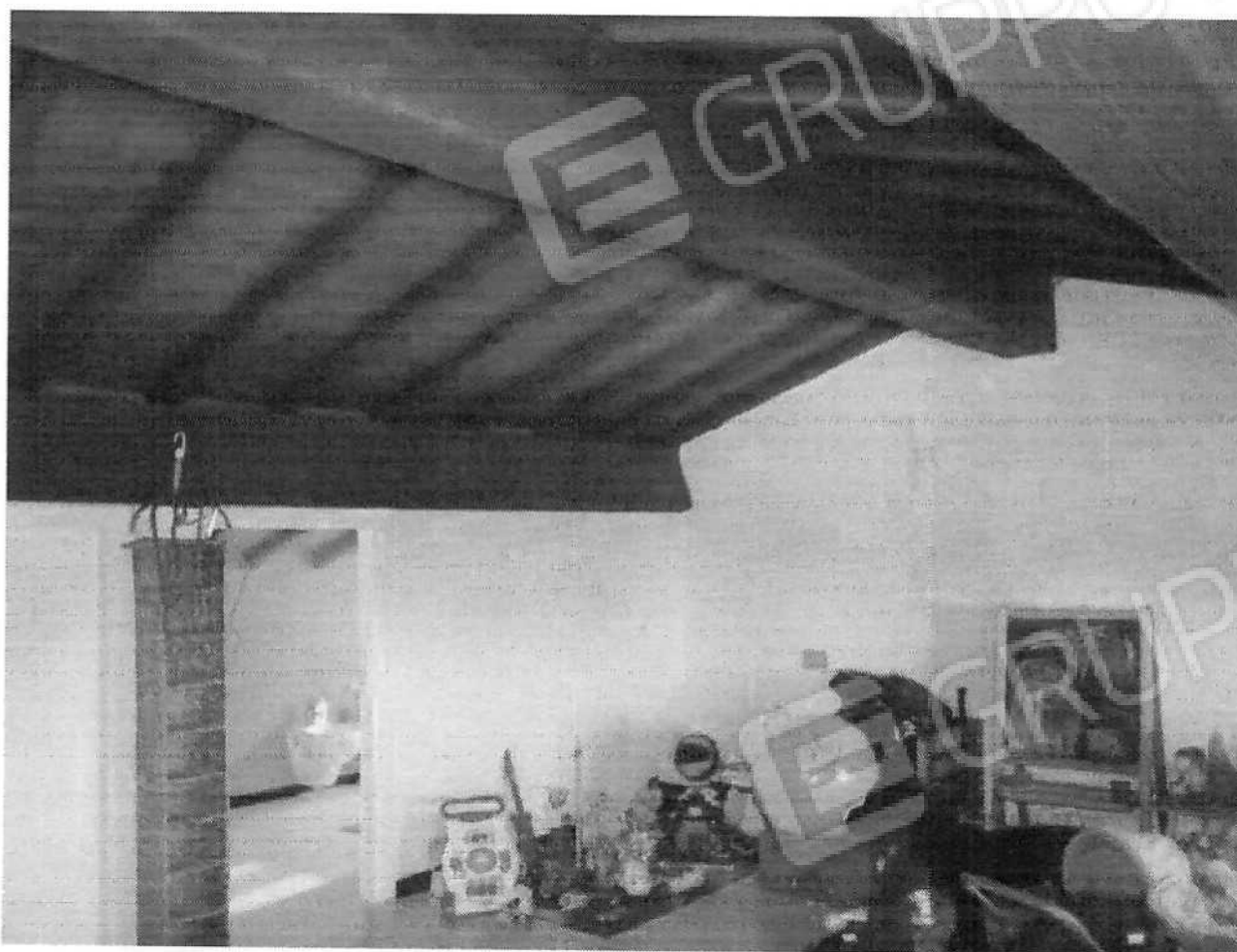

dott. ing. Stefano Gremignai

*Tribunale Ordinario di Civitavecchia
Causa Civile R.G. 2003/2014*

Albertini Manlio e Massima Albertini / Figli / Altri

Fotografia n. 18

Montalto di Castro, 23 ottobre 2018

Interno del villino unifamiliare edificato sulla particella 310 in uso al **fig. Manlio Albertini**, particolare della camera da letto al piano terra, realizzata nella rimessa agricola.



*Tribunale Ordinario di Civitavecchia
Causa Civile R.G. 2003/2014*

~~Albertini Manlio e Massimo / Albertini Margherita / Altri~~

Fotografia n. 19

Montalto di Castro, 23 ottobre 2018

Interno del villino unifamiliare edificato sulla particella 310 in uso al sig. ~~Manlio Albertini~~, particolare del servizio igienico, realizzato nella rimessa agricola.



*Tribunale Ordinario di Civitavecchia
Causa Civile R.G. 2003/2014*

Albertini Manlio e Masina Albertini Manlio e Masina

Fotografia n. 20

Montalto di Castro, 23 ottobre 2018

Interno del villino unifamiliare edificato sulla particella 310 in uso al **sig. Manlio Albertini**; particolare del soggiorno al piano interrato; sullo sfondo la cucina a giorno e a seguire la lavanderia.



Tribunale Ordinario di Civitavecchia

Causa Civile R.G. 2003/2014

Albertini Manlio e Massimo / Albertini Margherita e Altri

Fotografia n. 21

Montalto di Castro, 23 ottobre 2018

Interno del villino unifamiliare edificato sulla particella 310 in uso al sig. **Manlio**

Albertini, particolare del soggiorno al piano interrato.



Tribunale Ordinario di Civitavecchia
Causa Civile R.G. 2003/2014

Albertini Manlio e Massimo / Albertini Margherita / Altri

Fotografia n. 22

Montalto di Castro, 23 ottobre 2018

Interno del villino unifamiliare edificato sulla particella 310 in uso al sig. Manlio Albertini, particolare della cucina a giorno al piano interrato.



*Tribunale Ordinario di Civitavecchia
Causa Civile R.G. 2003/2014
Albertini Manlio e Massimo / Albertini Margherita / Altri*

Fotografia n. 23

Montalto di Castro, 23 ottobre 2018

Interno del villino unifamiliare edificato sulla particella 310 in uso al sig. ~~Manlio Albertini~~ particolare del servizio igienico al piano interrato.



Tribunale Ordinario di Civitavecchia
Causa Civile R.G. 2003/2014

Albertini Manlio e Massimo / Albertini Margherita / Altri

Fotografia n. 24

Montalto di Castro, 23 ottobre 2018

Interno del villino unifamiliare edificato sulla particella 310 in uso al sig. **Manlio Albertini**, particolare dell'ingresso all'autorimessa al piano interrato; sulla destra l'affaccio del soggiorno.



dott. ing. Stefano Gremignai

Tribunale Ordinario di Civitavecchia

Causa Civile R.G. 2003/2014

Albertini Manlio e Massimo / Albertini Margherita / Altri

Fotografia n. 25

Montalto di Castro, 23 ottobre 2018

Area giardinata del villino unifamiliare edificato sulla particella 310 in uso al sig. **Manlio Albertini**; particolare della tettoia in legno, per il parcheggio degli autoveicoli, con sovrastante impianto fotovoltaico.

