

Agenzia delle Entrate
CATASTO FABBRICATI
Ufficio Provinciale di
Roma

ELABORATO PLANIMETRICO

Compilato da:
Pazzi Maurizio
Iscritto all'albo:
Geometri
Prov. Roma N. 5376

Comune di Bracciano
Sezione: Foglio: 48 Particella: 103

Protocollo n. RM0318947 del 06/09/2021
Tipo Mappale n. del

Dimostrazione grafica dei subalterni

Scala 1 : 500

ELABORATO PLANIMETRICO

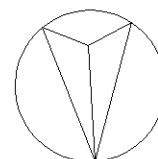
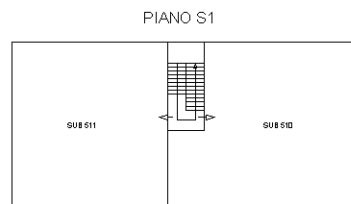
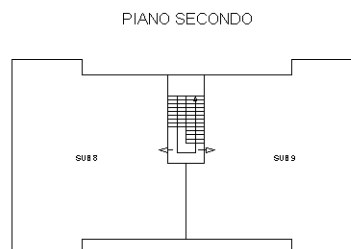
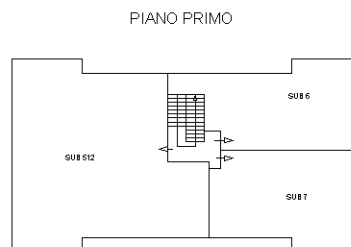
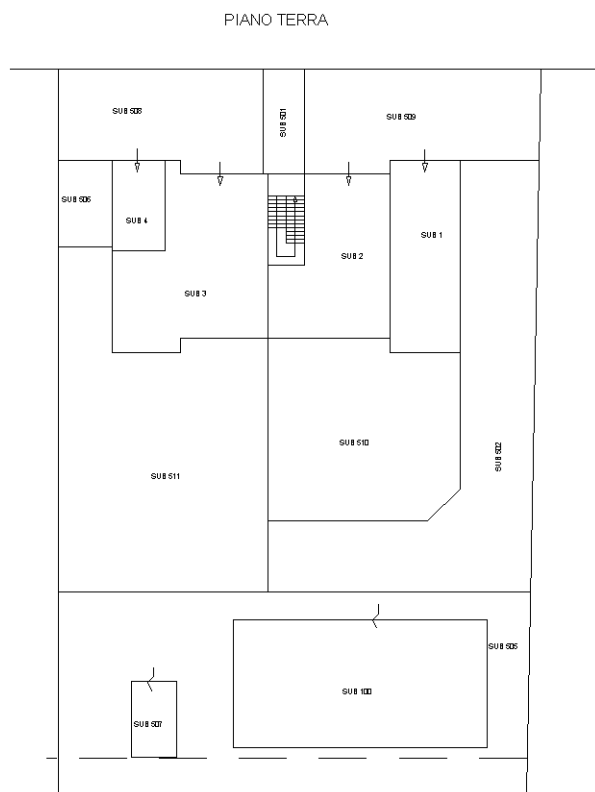

N

Ultima planimetria in atti

**Agenzia del Territorio
CATASTO FABBRICATI
Ufficio Provinciale di
Roma**

Dichiarazione protocollo n. RM0397186 del 16/05/2006

Planimetria di u.i.u. in Comune di Bracciano

Via Braccianese

civ. 23

Identificativi Catastali:

Sezione:

Foglio: 48

Particella: 103

Subalterno: 9

Compilata da:

Bonacciolini Ferruccio

Iscritto all'albo:

Geometri

Prov. Roma

N. 4213

Scheda n. 1

Scala 1:100

P.SOTTOTETTO

Hm= 2.23

Distacco su strada privata

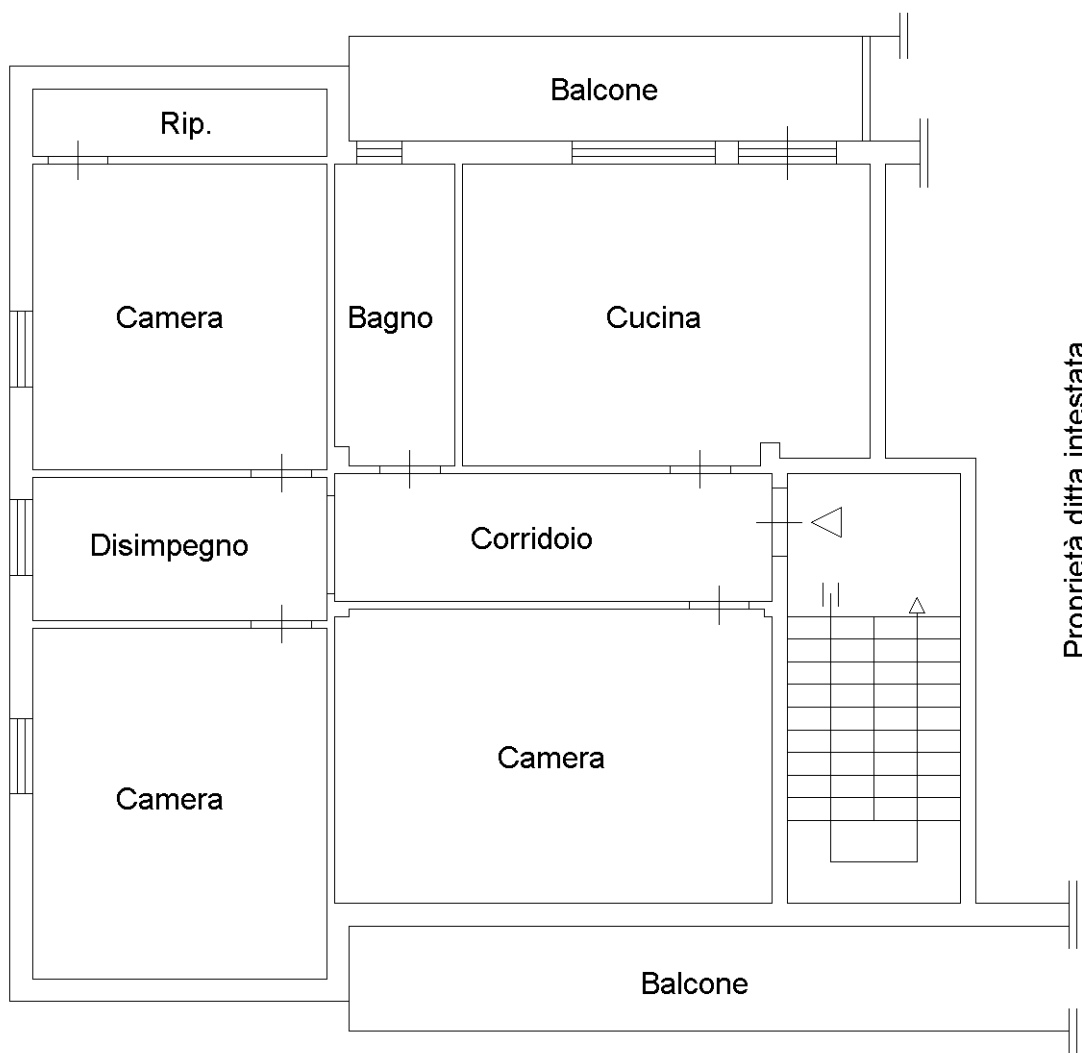

Distacco verso S.S. n° 493 Via Braccianese-Claudia

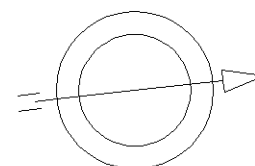

Catasto dei Fabbricati - Situazione al 17/11/2021 - Comune di BRACCIANO (B114) - < Foglio: 48 - Particella: 103 - Subalterno: 9 >
VIA BRACCIANESE CLAUDIA n. 23 piano: 2 interno: 5;

Ultima planimetria in atti