

ALL. 1

Agenzia del Territorio CATASTO FABBRICATI Ufficio Provinciale di Roma	Dichiarazione protocollo n. RM0978056 del 02/10/2012	
	Planimetria di u.i.u. in Comune di Tolfa	
	Via Del Mattatoio	civ. 9
Identificativi Catastali:		Compilata da:
Sezione:		Funari Laurente
Foglio: 23		Iscritto all'albo:
Particella: 257		Ingegneri
Subalterno: 505		Prov. Roma
		N. 12548

Scheda n. 1	Scala 1:100
-------------	-------------

PLANIMETRIA APPARTAMENTO
PIANO SECONDO



ORIENTAMENTO

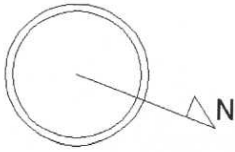

SCALA 1:100

Ultima planimetria in atti

Data: 08/12/2024 - n. T1174 - Richiedente: BTMRA79R63H501Q

Totale schede: 1 - Formato di acquisizione: A4(210x297) - Formato stampa richiesto: A4(210x297)

Catasto dei Fabbricati - Situazione al 08/12/2024 - Comune di TOLFA(L192) - < Foglio 23 - Particella 257 - Subalterno 505 >
VIA DEL MATTATOIO n. 9 Interno 9 Piano 2

Catasto fabbricati
Visura attuale per immobile
Situazione degli atti informatizzati al 08/12/2024



Immobile di catasto fabbricati



Causali di aggiornamento ed annotazioni

Informazioni riportate negli atti del catasto al 08/12/2024

Dati identificativi: Comune di **TOLFA (L192) (RM)**

Foglio **23** Particella **257** Subalterno **505**

Classamento:

Rendita: **Euro 142,03**

Categoria **A/4^a**, Classe **3**, Consistenza **2,5 vani**

Indirizzo: VIA DEL MATTATOIO n. 9 Interno 9 Piano 2

Dati di superficie: Totale: **37 m²** Totale escluse aree scoperte ^{b)}: **37 m²**

Ultimo atto di aggiornamento: VARIAZIONE NEL CLASSAMENTO del 02/10/2013 Pratica n. RM0694133 in atti dal 02/10/2013 VARIAZIONE DI CLASSAMENTO (n. 146078.1/2013)

Annotazioni: Classamento e rendita non rettificati entro dodici mesi dalla data di iscrizione in atti della dichiarazione (D.M. 701/94)

› **Dati identificativi**

Comune di **TOLFA (L192) (RM)**

Foglio **23** Particella **257** Subalterno **505**

VARIAZIONE del 02/10/2012 Pratica n. RM0978056 in atti dal 02/10/2012 FRZ E CDU DA C/2 AA/4 E CREA BCNC (n. 108038.1/2012)

Particelle corrispondenti al catasto terreni

Comune di **TOLFA (L192) (RM)**

Foglio **23** Particella **257**

› **Indirizzo**

VIA DEL MATTATOIO n. 9 Interno 9 Piano 2

VARIAZIONE del 02/10/2012 Pratica n. RM0978056 in atti dal 02/10/2012 FRZ E CDU DA C/2 AA/4 E CREA BCNC (n. 108038.1/2012)

➤ **Dati di classamento**

Rendita: **Euro 142,03**
Categoria **A/4^a**, Classe **3**, Consistenza **2,5 vani**

VARIAZIONE NEL CLASSAMENTO del 02/10/2013
Pratica n. RM0694133 in atti dal 02/10/2013
VARIAZIONE DI CLASSAMENTO (n. 146078.1/2013)

Annotazioni: Classamento e rendita non rettificati
entro dodici mesi dalla data di iscrizione in atti della
dichiarazione (D.M. 701/94)

➤ **Dati di superficie**

Totale: **37 m²**
Totale escluse aree scoperte ^{b)}: **37 m²**

Superficie di impianto pubblicata il 09/11/2015
Dati relativi alla planimetria: data di presentazione
02/10/2012, prot. n. RM0978056

➤ **Intestazione attuale dell'immobile - totale intestati: 1**

➤ **BLU ENERGIA SOCIETA' A RESPONSABILITA' LIMITATA**
(CF 08907171000)
Sede in ROMA (RM)
Diritto di: Proprieta' per 1/1 (deriva dall'atto 1)

1. Atto del 10/06/2016 Pubblico ufficiale BECCHETTI
ENZO Sede ROMA (RM) Repertorio n. 1395 -
COMPRAVENDITA Nota presentata con Modello Unico
n. 4776.1/2016 Reparto PI di CIVITAVECCHIA in atti
dal 07/07/2016

Visura telematica

Tributi speciali: Euro 0,90

Legenda

a) A/4: Abitazioni di tipo popolare

b) Escluse le "superfici di balconi, terrazzi e aree scoperte pertinenziali e accessorie, comunicanti o non comunicanti"
- cfr. Provvedimento del Direttore dell'Agenzia delle Entrate 29 marzo 2013

Agenzia del Territorio
CATASTO FABBRICATI
Ufficio Provinciale di
Roma

Dichiarazione protocollo n. RM0978056del 02/10/2012

Planimetria di u.i.u. in Comune di Tolfa

Via Del Mattatoio

civ. 9

Identificativi Catastali:

Sezione:

Foglio: 23

Particella: 257

Subalterno: 506

Compilata da:
Funari Laurente

Iscritto all'albo:
Ingegneri

Prov. Roma

N. 12548

Scheda n. 1

Scala 1:100

PLANIMETRIA APPARTAMENTO
PIANO SECONDO



ORIENTAMENTO

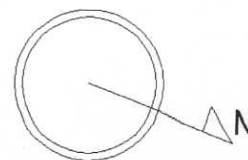

SCALA 1:100

Ultima planimetria in atti

Data: 08/12/2024 - n. T1179 - Richiedente: BTTMRA79R63H501Q

Totale schede: 1 - Formato di acquisizione: A4(210x297) - Formato stampa richiesto: A4(210x297)

Catasto fabbricati
Visura attuale per immobile
Situazione degli atti informatizzati al 08/12/2024



Immobile di catasto fabbricati



Causali di aggiornamento ed annotazioni

Informazioni riportate negli atti del catasto al 08/12/2024**Dati identificativi:** Comune di TOLFA (L192) (RM)

Foglio 23 Particella 257 Subalterno 506

Classamento:

Rendita: Euro 170,43

Categoria A/4^a, Classe 3, Consistenza 3 vani**Indirizzo:** VIA DEL MATTATOIO n. 9 Interno 10 Piano 2**Dati di superficie:** Totale: 52 m² Totale escluse aree scoperte ^{b)}: 52 m²**Ultimo atto di aggiornamento:** VARIAZIONE NEL CLASSAMENTO del 02/10/2013 Pratica n. RM0694133 in atti dal 02/10/2013 VARIAZIONE DI CLASSAMENTO (n. 146078.1/2013)**Annotazioni:** Classamento e rendita non rettificati entro dodici mesi dalla data di iscrizione in atti della dichiarazione (D.M. 701/94)

> Dati identificativi

Comune di TOLFA (L192) (RM)

Foglio 23 Particella 257 Subalterno 506

VARIAZIONE del 02/10/2012 Pratica n. RM0978056 in atti dal 02/10/2012 FRZ E CDU DA C/2 AA/4 E CREA BCNC (n. 108038.1/2012)

Particelle corrispondenti al catasto terreni

Comune di TOLFA (L192) (RM)

Foglio 23 Particella 257

> Indirizzo

VIA DEL MATTATOIO n. 9 Interno 10 Piano 2

VARIAZIONE del 02/10/2012 Pratica n. RM0978056 in atti dal 02/10/2012 FRZ E CDU DA C/2 AA/4 E CREA BCNC (n. 108038.1/2012)

> **Dati di classamento**

Rendita: **Euro 170,43**

Categoria **A/4^a**, Classe **3**, Consistenza **3 vani**

VARIAZIONE NEL CLASSAMENTO del 02/10/2013
Pratica n. RM0694133 in atti dal 02/10/2013
VARIAZIONE DI CLASSAMENTO (n. 146078.1/2013)

Annotazioni: Classamento e rendita non rettificati
entro dodici mesi dalla data di iscrizione in atti della
dichiarazione (D.M. 701/94)

> **Dati di superficie**

Totale: **52 m²**

Totale escluse aree scoperte ^{b)}: **52 m²**

Superficie di impianto pubblicata il 09/11/2015

Dati relativi alla planimetria: data di presentazione
02/10/2012, prot. n. RM0978056

> **Intestazione attuale dell'immobile - totale intestati: 1**

> **1. ~~BLU ENERGIA SOCIETA' A RESPONSABILITA~~**

~~LIMITATA~~

~~CF 08907171006~~

~~SEDE IN ROMA (RM)~~

Diritto di: Proprieta' per 1/1 (deriva dall'atto 1)

1. Atto del 10/06/2016 Pubblico ufficiale BECCHETTI
ENZO Sede ROMA (RM) Repertorio n. 1395 -
COMPRAVENDITA Nota presentata con Modello Unico
n. 4776.1/2016 Reparto PI di CIVITAVECCHIA in atti
dal 07/07/2016

Visura telematica

Tributi speciali: Euro 0,90

Legenda

a) A/4: Abitazioni di tipo popolare

b) Escluse le "superfici di balconi, terrazzi e aree scoperte pertinenziali e accessorie, comunicanti o non comunicanti"
- cfr. Provvedimento del Direttore dell'Agenzia delle Entrate 29 marzo 2013

**Agenzia del Territorio
CATASTO FABBRICATI
Ufficio Provinciale di
Roma**

Dichiarazione protocollo n. RM0876429 del 21/08/2012

Planimetria di u.i.u. in Comune di Tolfa

Via Del Mattatoio

civ. 9

Identificativi Catastali:

Sezione:

Foglio: 23

Particella: 255

Subalterno: 508

Compilata da:
Funari Laurente

Iscritto all'albo:
Ingegneri

Prov. Roma

N. 12548

Scheda n. 1

Scala 1:100

**PLANIMETRIA
APPARTAMENTO PIANO SECONDO**

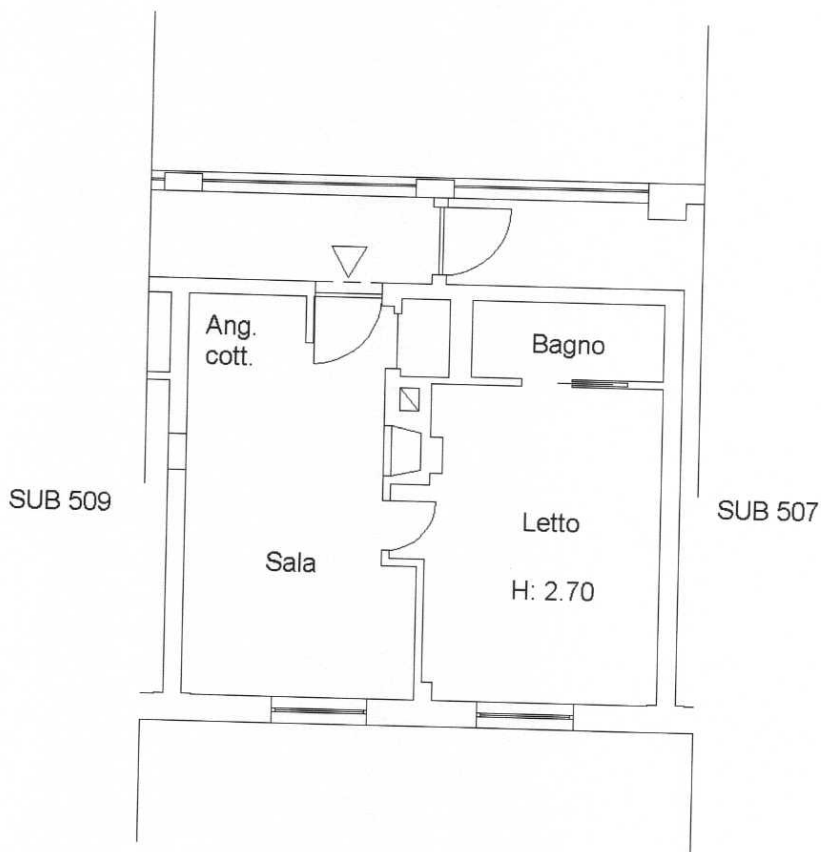

ORIENTAMENTO

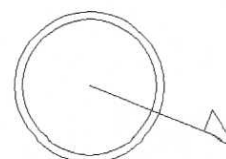

N

SCALA 1:100

Ultima planimetria in atti

Data: 08/12/2024 - n. T1185 - Richiedente: BTMRA79R63H501Q

Totale schede: 1 - Formato di acquisizione: A4(210x297) - Formato stampa richiesto: A4(210x297)

Catasto fabbricati
Visura attuale per immobile
Situazione degli atti informatizzati al **08/12/2024**



Immobile di catasto fabbricati



Causali di aggiornamento ed annotazioni

Informazioni riportate negli atti del catasto al 08/12/2024

Dati identificativi: Comune di **TOLFA (L192) (RM)**

Foglio **23** Particella **255** Subalterno **508**

Classamento:

Rendita: **Euro 200,13**

Categoria **A/2^a**, Classe **1**, Consistenza **2,5 vani**

Indirizzo: VIA DEL MATTATOIO n. 9 Interno 5 Piano 2

Dati di superficie: Totale: **39 m²** Totale escluse aree scoperte ^{b)}: **39 m²**

Ultimo atto di aggiornamento: VARIAZIONE NEL CLASSAMENTO del 29/07/2013 Pratica n. RM0587990 in atti dal 29/07/2013 VARIAZIONE DI CLASSAMENTO (n. 127432.1/2013)

> **Dati identificativi**

Comune di **TOLFA (L192) (RM)**

Foglio **23** Particella **255** Subalterno **508**

VARIAZIONE del 21/08/2012 Pratica n. RM0876429 in atti dal 21/08/2012 FRZ E CDU DA C/2 AA/4 E CREA BCNC (n. 95511.1/2012)

Particelle corrispondenti al catasto terreni

Comune di **TOLFA (L192) (RM)**

Foglio **23** Particella **255**

> **Indirizzo**

VIA DEL MATTATOIO n. 9 Interno 5 Piano 2

VARIAZIONE del 21/08/2012 Pratica n. RM0876429 in atti dal 21/08/2012 FRZ E CDU DA C/2 AA/4 E CREA BCNC (n. 95511.1/2012)

> **Dati di classamento**

Ufficio Provinciale di Roma - Territorio
Servizi Catastali

Data: **08/12/2024**

Ora: **05:25:02**

Numero Pratica: **T1104/2024**

Pag: **2 - Fine**

Rendita: **Euro 200,13**

Categoria **A/2^a**, Classe **1**, Consistenza **2,5 vani**

VARIAZIONE NEL CLASSAMENTO del 29/07/2013
Pratica n. RM0587990 in atti dal 29/07/2013
VARIAZIONE DI CLASSAMENTO (n. 127432.1/2013)
Notifica effettuata con protocollo n. RM0597141 del
01/08/2013

> **Dati di superficie**

Totale: **39 m²**

Totale escluse aree scoperte ^{b)}: **39 m²**

Superficie di impianto pubblicata il 09/11/2015

Dati relativi alla planimetria: data di presentazione
21/08/2012, prot. n. RM0876429

> **Intestazione attuale dell'immobile - totale intestati: 1**

> **1. BLU ENERGIA SOCIETA' A RESPONSABILITA'
LIMITATA**
CF 08907171006
Sede in ROMA (RM)

Dritto di: Proprieta' per 1/1 (deriva dall'atto 1)

1. Atto del 10/06/2016 Pubblico ufficiale BECCHETTI
ENZO Sede ROMA (RM) Repertorio n. 1395 -
COMPRAVENDITA Nota presentata con Modello Unico
n. 4776.1/2016 Reparto PI di CIVITAVECCHIA in atti
dal 07/07/2016

Visura telematica

Tributi speciali: Euro 0,90

Legenda

a) A/2: Abitazioni di tipo civile

b) Escluse le "superfici di balconi, terrazzi e aree scoperte pertinenziali e accessorie, comunicanti o non comunicanti"
- cfr. Provvedimento del Direttore dell'Agenzia delle Entrate 29 marzo 2013

Agenzia del Territorio
CATASTO FABBRICATI
Ufficio Provinciale di
Roma

Dichiarazione protocollo n. RM0876429 del 21/08/2012

Planimetria di u.i.u. in Comune di Tolfa

Via Del Mattatoio

civ. 9

Identificativi Catastali:

Sezione:

Foglio: 23

Particella: 255

Subalterno: 509

Compilata da:

Funari Laurente

Iscritto all'albo:

Ingegneri

Prov. Roma

N. 12548

Scheda n. 1

Scala 1:100

PLANIMETRIA
APPARTAMENTO PIANO SECONDO

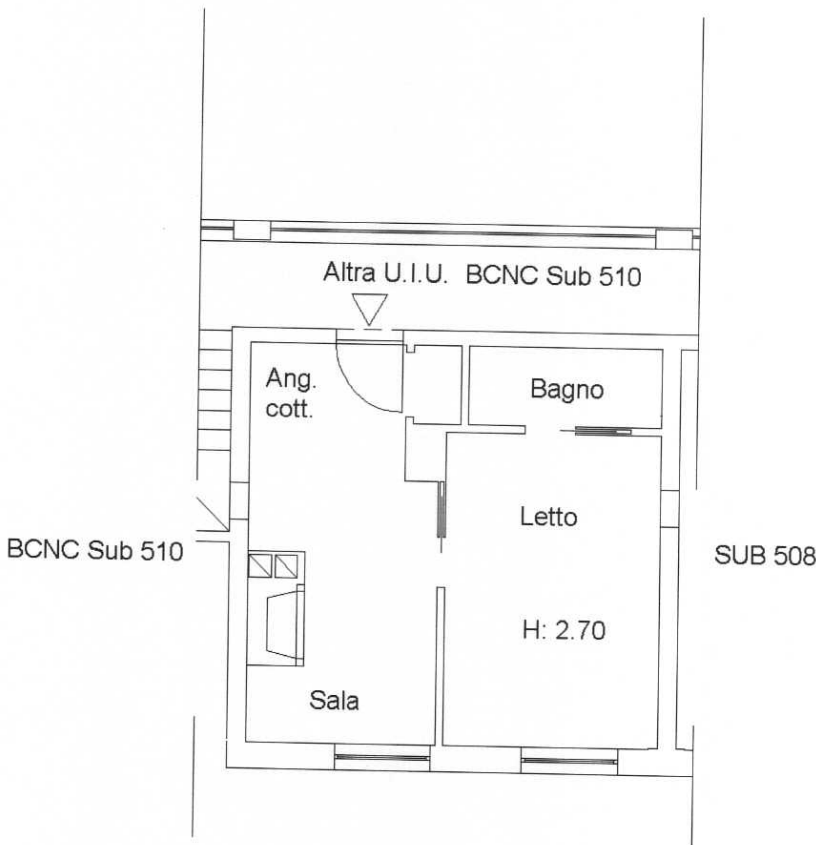

ORIENTAMENTO

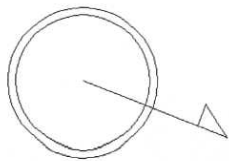

N

SCALA 1:100

Catasto fabbricati
Visura attuale per immobile
Situazione degli atti informatizzati al 08/12/2024



Immobile di catasto fabbricati



Causali di aggiornamento ed annotazioni

Informazioni riportate negli atti del catasto al 08/12/2024

Dati identificativi: Comune di **TOLFA (L192) (RM)**

Foglio **23** Particella **255** Subalterno **509**

Classamento:

Rendita: **Euro 200,13**

Categoria **A/2^a**, Classe **1**, Consistenza **2,5 vani**

Indirizzo: VIA DEL MATTATOIO n. 9 Interno 6 Piano 2

Dati di superficie: Totale: **35 m²** Totale escluse aree scoperte ^{b)}: **35 m²**

Ultimo atto di aggiornamento: VARIAZIONE NEL CLASSAMENTO del 29/07/2013 Pratica n. RM0587990 in atti dal 29/07/2013 VARIAZIONE DI CLASSAMENTO (n. 127432.1/2013)

> **Dati identificativi**

Comune di **TOLFA (L192) (RM)**

Foglio **23** Particella **255** Subalterno **509**

VARIAZIONE del 21/08/2012 Pratica n. RM0876429 in atti dal 21/08/2012 FRZ E CDU DA C/2 AA/4 E CREAZ BCNC (n. 95511.1/2012)

Particelle corrispondenti al catasto terreni

Comune di **TOLFA (L192) (RM)**

Foglio **23** Particella **255**

> **Indirizzo**

VIA DEL MATTATOIO n. 9 Interno 6 Piano 2

VARIAZIONE del 21/08/2012 Pratica n. RM0876429 in atti dal 21/08/2012 FRZ E CDU DA C/2 AA/4 E CREAZ BCNC (n. 95511.1/2012)

> **Dati di classamento**

Ufficio Provinciale di Roma - Territorio
Servizi Catastali

Data: **08/12/2024**
Ora: **05:31:37**
Numero Pratica: **T1116/2024**
Pag: **2 - Fine**

Rendita: **Euro 200,13**
Categoria **A/2^a**, Classe **1**, Consistenza **2,5 vani**

VARIAZIONE NEL CLASSAMENTO del 29/07/2013
Pratica n. RM0587990 in atti dal 29/07/2013
VARIAZIONE DI CLASSAMENTO (n. 127432.1/2013)
Notifica effettuata con protocollo n. RM0597141 del
01/08/2013

> **Dati di superficie**

Totale: **35 m²**

Totale escluse aree scoperte ^{b)}: **35 m²**

Superficie di impianto pubblicata il 09/11/2015
Dati relativi alla planimetria: data di presentazione
21/08/2012, prot. n. RM0876429

> **Intestazione attuale dell'immobile - totale intestati: 1**

1. BLU ENERGIA SOCIETA' A RESPONSABILITA'

LIMITATA

(CF 08907171006)

Sede in ROMA (RM)

Diritto di: Proprieta' per 1/1 (deriva dall'atto 1)

1. Atto del 10/06/2016 Pubblico ufficiale BECCHETTI
ENZO Sede ROMA (RM) Repertorio n. 1395 -
COMPRAVENDITA Nota presentata con Modello Unico
n. 4776.1/2016 Reparto PI di CIVITAVECCHIA in atti
dal 07/07/2016

Visura telematica

Tributi speciali: Euro 0,90

Legenda

a) A/2: Abitazioni di tipo civile

b) Escluse le "superfici di balconi, terrazzi e aree scoperte pertinenziali e accessorie, comunicanti o non comunicanti"
- cfr. Provvedimento del Direttore dell'Agenzia delle Entrate 29 marzo 2013



N=25500

E=42500



Comune: (RM) TOLFA
Foglio: 23

Scala originale: 1:1000
Dimensione cornice: 267.000 x 189.000 metri
8-Dic-2024 5:37:21
Protocollo pratica T1127/2024

1 Particella: 257