

Esecuzione Immobiliare R.G.E. 82/2024

**TRIBUNALE DI CIVITAVECCHIA**  
**SEZIONE CIVILE**

ESECUZIONE IMMOBILIARE  
R.G.E. 82/2024

Promossa da

Contro

*Giudice dell'esecuzione: **Dott. Stefano Palmaccio***

*Custode Giudiziario: **Avv. Andrea Nocera***

*C.T.U.: **Arch. Maria Teresa Trapani***

**Allegato 6**

**Documentazione Catastale**



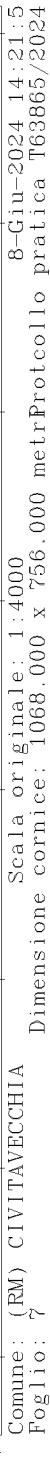



Catasto fabbricati

## Visura attuale per immobile

Situazione degli atti informatizzati al **18/11/2024**

**Immobile di catasto fabbricati****Causali di aggiornamento ed annotazioni****Informazioni riportate negli atti del catasto al 18/11/2024****Dati identificativi:** Comune di **CIVITAVECCHIA (C773) (RM)**Foglio **7** Particella **1434** Subalterno **501****Classamento:**Rendita: **Euro 20.592,00**Zona censuaria **4**,Categoria **D/1<sup>a</sup>****Indirizzo:** VIA ALBERTO LA ROSA n. SNC Piano T-1**Ultimo atto di aggiornamento:** VARIAZIONE NEL CLASSAMENTO del 10/07/2015 Pratica n. RM0488331 in atti dal 10/07/2015 VARIAZIONE DI CLASSAMENTO (n. 148109.1/2015)**Annotazioni:** Classamento e rendita rettificati (D.M. 701/94)**> Dati identificativi**Comune di **CIVITAVECCHIA (C773) (RM)**Foglio **7** Particella **1434** Subalterno **501****Particelle corrispondenti al catasto terreni**Comune di **CIVITAVECCHIA (C773) (RM)**Foglio **7** Particella **1434**

VARIAZIONE del 22/07/2014 Pratica n. RM0482119 in atti dal 22/07/2014 AMPLIAMENTO-DIVERSA DISTRIBUZIONE DEGLI SPAZI INTERNI (n. 85648.1/2014)

**> Indirizzo**

VIA ALBERTO LA ROSA n. SNC Piano T-1

VARIAZIONE del 22/07/2014 Pratica n. RM0482119 in atti dal 22/07/2014 AMPLIAMENTO-DIVERSA DISTRIBUZIONE DEGLI SPAZI INTERNI (n. 85648.1/2014)



› **Dati di classamento**

Rendita: **Euro 20.592,00**  
Zona censuaria **4**,  
Categoria **D/1<sup>a</sup>**

VARIAZIONE NEL CLASSAMENTO del 10/07/2015  
Pratica n. RM0488331 in atti dal 10/07/2015  
VARIAZIONE DI CLASSAMENTO (n. 148109.1/2015)

**Annotazioni:** Classamento e rendita rettificati (D.M.  
701/94)

Notifica effettuata con protocollo n. RM0490633 del  
13/07/2015

---

› **Intestazione attuale dell'immobile - totale intestati: 1**

› **1.**

Diritto di: Proprieta' per 1/1 (deriva dall'atto 1)

1. VARIAZIONE del 22/07/2014 Pratica n. RM0482119  
in atti dal 22/07/2014 AMPLIAMENTO-DIVERSA  
DISTRIBUZIONE DEGLI SPAZI INTERNI (n.  
85648.1/2014)

---

*Visura telematica*

*Tributi speciali: Euro 0,90*

---

*Legenda*

*a) D/1: Opifici*



## Catasto fabbricati

# Visura storica per immobile

Situazione degli atti informatizzati dall'impianto meccanografico al 05/12/2024



**Immobile di catasto fabbricati**



**Causali di aggiornamento ed annotazioni**

### Informazioni riportate negli atti del catasto al 05/12/2024

**Dati identificativi:** Comune di **CIVITAVECCHIA (C773) (RM)**

Foglio **7** Particella **1434** Subalterno **501**

### Particelle corrispondenti al catasto terreni

Comune di **CIVITAVECCHIA (C773) (RM)**

Foglio **7** Particella **1434**

### Classamento:

Rendita: **Euro 20.592,00**

Zona censuaria **4**,

Categoria **D/1<sup>a</sup>**

Foglio **7** Particella **1434** Subalterno **501**

**Indirizzo:** VIA ALBERTO LA ROSA n. SNC Piano T-1

### > Intestati catastali

➤ **1.**

sede in ROMA (RM)

Diritto di: Proprieta' per 1/1

### > Dati identificativi

 dal **15/09/2011** al **22/07/2014**

**Immobile predecessore**

Comune di **CIVITAVECCHIA (C773) (RM)**

Foglio **7** Particella **1434** Subalterno **1**

COSTITUZIONE del 15/09/2011 Pratica n. RM0998396  
in atti dal 15/09/2011 COSTITUZIONE (n. 11374.1/2011)

 dal **22/07/2014**

**Immobile attuale**

Comune di **CIVITAVECCHIA (C773) (RM)**

Foglio **7** Particella **1434** Subalterno **501**

VARIAZIONE del 22/07/2014 Pratica n. RM0482119 in  
atti dal 22/07/2014 AMPLIAMENTO-DIVERSA  
DISTRIBUZIONE DEGLI SPAZI INTERNI (n.  
85648.1/2014)



---

**> Indirizzo****📅 dal 15/09/2011 al 22/07/2014****Immobile predecessore**Comune di **CIVITAVECCHIA (C773) (RM)**Foglio **7** Particella **1434** Subalterno **1**

VIA ALBERTO LA ROSA n. SNC Piano T

COSTITUZIONE del 15/09/2011 Pratica n. RM0998396  
in atti dal 15/09/2011 COSTITUZIONE (n. 11374.1/2011)**📅 dal 22/07/2014****Immobile attuale**Comune di **CIVITAVECCHIA (C773) (RM)**Foglio **7** Particella **1434** Subalterno **501**

VIA ALBERTO LA ROSA n. SNC Piano T-1

VARIAZIONE del 22/07/2014 Pratica n. RM0482119 in  
atti dal 22/07/2014 AMPLIAMENTO-DIVERSA  
DISTRIBUZIONE DEGLI SPAZI INTERNI (n.  
85648.1/2014)

---

**> Dati di classamento****📅 dal 15/09/2011 al 21/08/2012****Immobile predecessore**Comune di **CIVITAVECCHIA (C773) (RM)**Foglio **7** Particella **1434** Subalterno **1**Rendita: **Euro 19.592,00**Zona censuaria **4**Categoria **D/1<sup>a</sup>**COSTITUZIONE del 15/09/2011 Pratica n. RM0998396  
in atti dal 15/09/2011 COSTITUZIONE (n. 11374.1/2011)Annotazioni: classamento e rendita proposti (d.m.  
701/94)**📅 dal 21/08/2012 al 22/07/2014****Immobile predecessore**Comune di **CIVITAVECCHIA (C773) (RM)**Foglio **7** Particella **1434** Subalterno **1**Rendita: **Euro 19.592,00**Zona censuaria **4**Categoria **D/1<sup>a</sup>**VARIAZIONE NEL CLASSAMENTO del 21/08/2012  
Pratica n. RM0877803 in atti dal 21/08/2012  
VARIAZIONE DI CLASSAMENTO (n. 95906.1/2012)

Annotazioni: classamento e rendita validati

**📅 dal 22/07/2014 al 10/07/2015****Immobile attuale**Comune di **CIVITAVECCHIA (C773) (RM)**Foglio **7** Particella **1434** Subalterno **501**Rendita: **Euro 19.740,00**Zona censuaria **4**Categoria **D/1<sup>a</sup>**VARIAZIONE del 22/07/2014 Pratica n. RM0482119 in  
atti dal 22/07/2014 AMPLIAMENTO-DIVERSA  
DISTRIBUZIONE DEGLI SPAZI INTERNI (n.  
85648.1/2014)Annotazioni: classamento e rendita proposti (d.m.  
701/94)**📅 dal 10/07/2015****Immobile attuale**Comune di **CIVITAVECCHIA (C773) (RM)**Foglio **7** Particella **1434** Subalterno **501**Rendita: **Euro 20.592,00**VARIAZIONE NEL CLASSAMENTO del 10/07/2015  
Pratica n. RM0488331 in atti dal 10/07/2015  
VARIAZIONE DI CLASSAMENTO (n. 148109.1/2015)  
Notifica effettuata con protocollo n. RM0490633 del  
13/07/2015

Annotazioni: classamento e rendita rettificati (d.m.)



Zona censuaria **4**  
Categoria **D/1<sup>a</sup>**

701/94)

---

**> Storia degli intestati dell'immobile**

**Dati identificativi:** Immobile predecessore - Comune di CIVITAVECCHIA (C773)(RM) Foglio 7 Particella 1434 Sub. 1

- 1. sede in ROMA (RM) 1. COSTITUZIONE del 15/09/2011 Pratica n. RM0998396 in atti dal 15/09/2011 COSTITUZIONE (n. 11374.1/2011)
- 📅 dal 15/09/2011 al 22/07/2014
- Diritto di: Proprieta' per 1/1 (deriva dall'atto 1)

**Dati identificativi:** Immobile attuale - Comune di CIVITAVECCHIA (C773)(RM) Foglio 7 Particella 1434 Sub. 501

- 1. sede in ROMA (RM) 2. VARIAZIONE del 22/07/2014 Pratica n. RM0482119 in atti dal 22/07/2014 AMPLIAMENTO-DIVERSA DISTRIBUZIONE DEGLI SPAZI INTERNI (n. 85648.1/2014)
- 📅 dal 22/07/2014
- Diritto di: Proprieta' per 1/1 (deriva dall'atto 2)

---

*Visura telematica*

*Tributi speciali: Euro 0,90*

---

*Legenda*

*a) D/1: Opifici*



## Catasto terreni

# Visura storica per immobile

Situazione degli atti informatizzati dall'impianto meccanografico al 05/12/2024



**Immobile di catasto terreni**



**Causali di aggiornamento ed annotazioni**

### Informazioni riportate negli atti del catasto al 05/12/2024

**Dati identificativi:** Comune di **CIVITAVECCHIA (C773) (RM)**

Foglio 7 Particella 1434

Aree di enti urbani e promiscui - Partita speciale 1

### Particelle corrispondenti al catasto fabbricati:

Comune di **CIVITAVECCHIA (C773) (RM)**

Foglio 7 Particella 1434

### Classamento:

Particella con qualità: **ENTE URBANO**

Superficie: **3.785 m<sup>2</sup>**

## > Dati identificativi

 **dall'impianto al 20/12/1993**

**Immobile predecessore**

Comune di **CIVITAVECCHIA (C773) (RM)**

Foglio 7 Particella 60

Impianto meccanografico del 07/02/1977

 **dal 20/12/1993 al 23/06/2011**

**Immobile predecessore**

Comune di **CIVITAVECCHIA (C773) (RM)**

Foglio 7 Particella 657

FRAZIONAMENTO del 20/12/1993 in atti dal 04/05/1994 (n. 8639.1/1993)

Annotazione di immobile: sr

**Sono stati inoltre variati/soppressi i seguenti immobili:**

Comune: **CIVITAVECCHIA (C773) (RM)**

Foglio 7 Particella 680

Foglio 7 Particella 670

Foglio 7 Particella 662

Foglio 7 Particella 655

Foglio 7 Particella 633

Foglio 7 Particella 632

Foglio 7 Particella 622

Foglio 7 Particella 672

Foglio 7 Particella 666

Foglio 7 Particella 656

Foglio 7 Particella 648

Foglio 7 Particella 640

Foglio 7 Particella 639

Foglio 7 Particella 624

Foglio 7 Particella 620

Foglio 7 Particella 683

Foglio 7 Particella 673

Foglio 7 Particella 671

Foglio 7 Particella 668



Foglio 7 Particella 667  
Foglio 7 Particella 663  
Foglio 7 Particella 661  
Foglio 7 Particella 659  
Foglio 7 Particella 658  
Foglio 7 Particella 654  
Foglio 7 Particella 651  
Foglio 7 Particella 647  
Foglio 7 Particella 637  
Foglio 7 Particella 631  
Foglio 7 Particella 629  
Foglio 7 Particella 625  
Foglio 7 Particella 684  
Foglio 7 Particella 682  
Foglio 7 Particella 681  
Foglio 7 Particella 675  
Foglio 7 Particella 669  
Foglio 7 Particella 652  
Foglio 7 Particella 649  
Foglio 7 Particella 628  
Foglio 7 Particella 617  
Foglio 7 Particella 664  
Foglio 7 Particella 660  
Foglio 7 Particella 645  
Foglio 7 Particella 643  
Foglio 7 Particella 641  
Foglio 7 Particella 638  
Foglio 7 Particella 630  
Foglio 7 Particella 623  
Foglio 7 Particella 621  
Foglio 7 Particella 618  
Foglio 7 Particella 60  
Foglio 7 Particella 678  
Foglio 7 Particella 677  
Foglio 7 Particella 676  
Foglio 7 Particella 674  
Foglio 7 Particella 646  
Foglio 7 Particella 635  
Foglio 7 Particella 627  
Foglio 7 Particella 626  
Foglio 7 Particella 619  
Foglio 7 Particella 679  
Foglio 7 Particella 650  
Foglio 7 Particella 644  
Foglio 7 Particella 636  
Foglio 7 Particella 665  
Foglio 7 Particella 653  
Foglio 7 Particella 642  
Foglio 7 Particella 634

 dal **23/06/2011**  
**Immobile attuale**  
Comune di **CIVITAVECCHIA (C773) (RM)**  
**Foglio 7 Particella 1434**

Tipo Mappale del 23/06/2011 Pratica n. RM0764539  
in atti dal 23/06/2011 PER NUOVA COSTRUZIONE (n.  
764539.1/2011)

**Sono stati inoltre variati/soppressi i seguenti  
immobili:**  
Comune: **CIVITAVECCHIA (C773) (RM)**  
**Foglio 7 Particella 657**



**📅 dall'impianto al 28/11/1988****Immobile predecessore**Comune di **CIVITAVECCHIA (C773) (RM)**Foglio **7** Particella **60**Redditi: dominicale **Euro 1.985,00 Lire 3.843.500**agrario **Euro 1.032,20 Lire 1.998.620**Particella con qualità: **SEMINATIVO** di classe **03**  
Superficie: **307.480 m<sup>2</sup>**Partita: **3039**

Impianto meccanografico del 07/02/1977

**📅 dal 28/11/1988 al 06/07/1989****Immobile predecessore**Comune di **CIVITAVECCHIA (C773) (RM)**Foglio **7** Particella **60**Redditi: dominicale **Euro 1.650,60 Lire 3.196.000**agrario **Euro 858,31 Lire 1.661.920**Particella con qualità: **SEMINATIVO** di classe **03**  
Superficie: **255.680 m<sup>2</sup>**Partita: **3039**

FRAZIONAMENTO in atti dal 28/11/1988 (n. 46887)

**📅 dal 06/07/1989 al 03/08/1993****Immobile predecessore**Comune di **CIVITAVECCHIA (C773) (RM)**Foglio **7** Particella **60**Redditi: dominicale **Euro 108,13 Lire 209.375**agrario **Euro 56,23 Lire 108.875**Particella con qualità: **SEMINATIVO** di classe **03**  
Superficie: **16.750 m<sup>2</sup>**Partita: **3039****Sono stati inoltre variati/soppressi i seguenti immobili:**Comune: **CIVITAVECCHIA (C773) (RM)***Foglio 7 Particella 408**Foglio 7 Particella 415**Foglio 7 Particella 413**Foglio 7 Particella 410**Foglio 7 Particella 411**Foglio 7 Particella 409**Foglio 7 Particella 412**Foglio 7 Particella 414*

FRAZIONAMENTO del 06/07/1989 in atti dal 23/12/1993 (n. 2048.7/1989)

**📅 dal 03/08/1993 al 09/08/1993****Immobile predecessore**Comune di **CIVITAVECCHIA (C773) (RM)**Foglio **7** Particella **60****Sono stati inoltre variati/soppressi i seguenti immobili:**Comune: **CIVITAVECCHIA (C773) (RM)***Foglio 7 Particella 478**Foglio 7 Particella 477*

FRAZIONAMENTO in atti dal 03/08/1993 (n. 485.12/1988)



Ufficio Provinciale di Roma - Territorio  
Servizi Catastali

Data: **05/12/2024**  
Ora: **10:00:18**  
Numero Pratica: **T85285/2024**  
Pag: **4 - Segue**

Redditi: dominicale **Euro 165,25 Lire 319.975**  
agrario **Euro 85,93 Lire 166.387**

Particella con qualità: **SEMINATIVO** di classe **03**  
Superficie: **25.598 m<sup>2</sup>**

Partita: **3039**

 dal **09/08/1993** al **15/12/1993**

**Immobile predecessore**

Comune di **CIVITAVECCHIA (C773) (RM)**

Foglio **7** Particella **60**

Redditi: dominicale **Euro 165,27 Lire 320.013**  
agrario **Euro 85,94 Lire 166.407**

Particella con qualità: **SEMINATIVO** di classe **03**  
Superficie: **25.601 m<sup>2</sup>**

Partita: **3039**

 dal **15/12/1993** al **23/12/1993**

**Immobile predecessore**

Comune di **CIVITAVECCHIA (C773) (RM)**

Foglio **7** Particella **60**

Redditi: dominicale **Euro 2.379,09 Lire 4.606.563**  
agrario **Euro 1.237,13 Lire 2.395.413**

Particella con qualità: **SEMINATIVO** di classe **03**  
Superficie: **368.525 m<sup>2</sup>**

Partita: **3039**

**Sono stati inoltre variati/soppressi i seguenti immobili:**

Comune: **CIVITAVECCHIA (C773) (RM)**

*Foglio 7 Particella 453*  
*Foglio 7 Particella 452*  
*Foglio 7 Particella 454*  
*Foglio 7 Particella 450*  
*Foglio 7 Particella 449*  
*Foglio 7 Particella 448*  
*Foglio 7 Particella 447*  
*Foglio 7 Particella 451*  
*Foglio 7 Particella 446*

VARIAZIONE D'UFFICIO in atti dal 09/08/1993 T.  
M.3155/89 (n. 1.4/1993)

Annotazioni: variato con la p.lla 452 del fg. 7

**Sono stati inoltre variati/soppressi i seguenti immobili:**

Comune: **CIVITAVECCHIA (C773) (RM)**

*Foglio 7 Particella 452*

VARIAZIONE D'UFFICIO del 15/12/1993 in atti dal  
28/12/1993 TF 120000/93 (n. 19.4/1993)

Annotazioni: comprende i num 83-434-438-439-437-4-  
48-290-447-449-435-452-454-553-554-555-548-549-5-  
50-551-552-457-410-409-456-436-570-59-415-526-53-  
1-532-527-289-525-523-533-524-528-529-534-535-53-  
6-537-530-540-541-542-543-544-545-546-547-538-53-  
9-302-479-500-501-502-503-504-505-506-507-480-48-  
1-482-483-484-485-486-487-488-489-490-491-492-49-  
3-494-495-496-497-498-499-451-518-517-516-515-51-  
4-512-511-408-508-446-563-477-478-450

**Sono stati inoltre variati/soppressi i seguenti immobili:**

Comune: **CIVITAVECCHIA (C773) (RM)**

*Foglio 7 Particella 410*  
*Foglio 7 Particella 408*  
*Foglio 7 Particella 553*  
*Foglio 7 Particella 530*  
*Foglio 7 Particella 527*  
*Foglio 7 Particella 526*  
*Foglio 7 Particella 523*  
*Foglio 7 Particella 490*  
*Foglio 7 Particella 488*  
*Foglio 7 Particella 484*  
*Foglio 7 Particella 481*



Foglio 7 Particella 477  
Foglio 7 Particella 449  
Foglio 7 Particella 448  
Foglio 7 Particella 438  
Foglio 7 Particella 437  
Foglio 7 Particella 555  
Foglio 7 Particella 552  
Foglio 7 Particella 550  
Foglio 7 Particella 549  
Foglio 7 Particella 543  
Foglio 7 Particella 542  
Foglio 7 Particella 536  
Foglio 7 Particella 532  
Foglio 7 Particella 504  
Foglio 7 Particella 478  
Foglio 7 Particella 447  
Foglio 7 Particella 446  
Foglio 7 Particella 435  
Foglio 7 Particella 415  
Foglio 7 Particella 59  
Foglio 7 Particella 531  
Foglio 7 Particella 493  
Foglio 7 Particella 483  
Foglio 7 Particella 434  
Foglio 7 Particella 409  
Foglio 7 Particella 302  
Foglio 7 Particella 289  
Foglio 7 Particella 546  
Foglio 7 Particella 544  
Foglio 7 Particella 524  
Foglio 7 Particella 517  
Foglio 7 Particella 514  
Foglio 7 Particella 503  
Foglio 7 Particella 496  
Foglio 7 Particella 454  
Foglio 7 Particella 548  
Foglio 7 Particella 547  
Foglio 7 Particella 540  
Foglio 7 Particella 537  
Foglio 7 Particella 535  
Foglio 7 Particella 529  
Foglio 7 Particella 511  
Foglio 7 Particella 505  
Foglio 7 Particella 501  
Foglio 7 Particella 500  
Foglio 7 Particella 498  
Foglio 7 Particella 497  
Foglio 7 Particella 482  
Foglio 7 Particella 83  
Foglio 7 Particella 570  
Foglio 7 Particella 563  
Foglio 7 Particella 545  
Foglio 7 Particella 539  
Foglio 7 Particella 506  
Foglio 7 Particella 502  
Foglio 7 Particella 494  
Foglio 7 Particella 492  
Foglio 7 Particella 486  
Foglio 7 Particella 485  
Foglio 7 Particella 480  
Foglio 7 Particella 450  
Foglio 7 Particella 290  
Foglio 7 Particella 541  
Foglio 7 Particella 533  
Foglio 7 Particella 528  
Foglio 7 Particella 525



*Foglio 7 Particella 518  
Foglio 7 Particella 516  
Foglio 7 Particella 515  
Foglio 7 Particella 512  
Foglio 7 Particella 507  
Foglio 7 Particella 499  
Foglio 7 Particella 495  
Foglio 7 Particella 491  
Foglio 7 Particella 489  
Foglio 7 Particella 457  
Foglio 7 Particella 456  
Foglio 7 Particella 439  
Foglio 7 Particella 436  
Foglio 7 Particella 554  
Foglio 7 Particella 551  
Foglio 7 Particella 538  
Foglio 7 Particella 534  
Foglio 7 Particella 508  
Foglio 7 Particella 487  
Foglio 7 Particella 479  
Foglio 7 Particella 452  
Foglio 7 Particella 451*

**dal 23/12/1993 al 20/12/1993****Immobile predecessore**Comune di **CIVITAVECCHIA (C773) (RM)**Foglio **7** Particella **60**Redditi: dominicale **Euro 108,12 Lire 209.350**  
agrario **Euro 56,22 Lire 108.862**Particella con qualità: **SEMINATIVO** di classe **03**  
Superficie: **16.748 m<sup>2</sup>**Partita: **3039**VARIAZIONE CON PARTICELLA in atti dal 23/12/1993  
T.F. 3150/89 (n. 902808.1/1989)

Annotazioni: unita in parte alla 451

**dal 20/12/1993 al 23/06/2011****Immobile predecessore**Comune di **CIVITAVECCHIA (C773) (RM)**Foglio **7** Particella **657**Redditi: dominicale **Euro 24,43 Lire 47.313**  
agrario **Euro 12,71 Lire 24.603**Particella con qualità: **SEMINATIVO** di classe **03**  
Superficie: **3.785 m<sup>2</sup>**Partita: **3039****Sono stati inoltre variati/soppressi i seguenti immobili:**Comune: **CIVITAVECCHIA (C773) (RM)***Foglio 7 Particella 479  
Foglio 7 Particella 451*FRAZIONAMENTO del 20/12/1993 in atti dal  
04/05/1994 (n. 8639.1/1993)

Annotazione di immobile: sr

**Sono stati inoltre variati/soppressi i seguenti immobili:**Comune: **CIVITAVECCHIA (C773) (RM)***Foglio 7 Particella 680  
Foglio 7 Particella 670  
Foglio 7 Particella 662  
Foglio 7 Particella 655  
Foglio 7 Particella 633  
Foglio 7 Particella 632  
Foglio 7 Particella 622*



Foglio 7 Particella 672  
Foglio 7 Particella 666  
Foglio 7 Particella 656  
Foglio 7 Particella 648  
Foglio 7 Particella 640  
Foglio 7 Particella 639  
Foglio 7 Particella 624  
Foglio 7 Particella 620  
Foglio 7 Particella 683  
Foglio 7 Particella 673  
Foglio 7 Particella 671  
Foglio 7 Particella 668  
Foglio 7 Particella 667  
Foglio 7 Particella 663  
Foglio 7 Particella 661  
Foglio 7 Particella 659  
Foglio 7 Particella 658  
Foglio 7 Particella 654  
Foglio 7 Particella 651  
Foglio 7 Particella 647  
Foglio 7 Particella 637  
Foglio 7 Particella 631  
Foglio 7 Particella 629  
Foglio 7 Particella 625  
Foglio 7 Particella 684  
Foglio 7 Particella 682  
Foglio 7 Particella 681  
Foglio 7 Particella 675  
Foglio 7 Particella 669  
Foglio 7 Particella 652  
Foglio 7 Particella 649  
Foglio 7 Particella 628  
Foglio 7 Particella 617  
Foglio 7 Particella 664  
Foglio 7 Particella 660  
Foglio 7 Particella 645  
Foglio 7 Particella 643  
Foglio 7 Particella 641  
Foglio 7 Particella 638  
Foglio 7 Particella 630  
Foglio 7 Particella 623  
Foglio 7 Particella 621  
Foglio 7 Particella 618  
Foglio 7 Particella 60  
Foglio 7 Particella 678  
Foglio 7 Particella 677  
Foglio 7 Particella 676  
Foglio 7 Particella 674  
Foglio 7 Particella 646  
Foglio 7 Particella 635  
Foglio 7 Particella 627  
Foglio 7 Particella 626  
Foglio 7 Particella 619  
Foglio 7 Particella 679  
Foglio 7 Particella 650  
Foglio 7 Particella 644  
Foglio 7 Particella 636  
Foglio 7 Particella 665  
Foglio 7 Particella 653  
Foglio 7 Particella 642  
Foglio 7 Particella 634



 dal **23/06/2011**

**Immobile attuale**

Comune di **CIVITAVECCHIA (C773) (RM)**

Foglio **7** Particella **1434**

Redditi: dominicale **Euro 0,00**

agrario **Euro 0,00**

Particella con qualità: **ENTE URBANO** Superficie:  
**3.785 m<sup>2</sup>**

Aree di enti urbani e promiscui - Partita speciale 1

Tipo Mappale del 23/06/2011 Pratica n. RM0764539  
in atti dal 23/06/2011 PER NUOVA COSTRUZIONE (n.  
764539.1/2011)

**Sono stati inoltre variati/soppressi i seguenti  
immobili:**

Comune: **CIVITAVECCHIA (C773) (RM)**  
Foglio **7** Particella **657**

---

## > Storia degli intestati dell'immobile

**Dati identificativi:** Immobile predecessore - Comune di **CIVITAVECCHIA (C773) (RM)** Foglio **7** Particella  
**60**

- **1.**  
dall'impianto al 20/12/1993  
 Diritto di: Da verificare (deriva dall'atto 1)

1. Impianto meccanografico del 07/02/1977

**Dati identificativi:** Immobile predecessore - Comune di **CIVITAVECCHIA (C773) (RM)** Foglio **7** Particella  
**657**

- **1.**  
dal 20/12/1993 al 02/03/2006  
 Diritto di: Proprieta' per 1000/1000 (deriva dall'atto  
2)

2. FRAZIONAMENTO del 20/12/1993 in atti dal  
04/05/1994 (n. 8639.1/1993)

- 1.**  
➤ dal 02/03/2006 al 23/06/2011  
Diritto di: Proprieta' per 1/1 (deriva dall'atto 3)  

3. Atto del 02/03/2006 Pubblico ufficiale COMUNE DI  
CIVITAVECCHIA Sede CIVITAVECCHIA (RM) Repertorio  
n. 57 - COMPRAVENDITA Trascrizione n. 2010.1/2006  
Reperto PI di CIVITAVECCHIA in atti dal 03/04/2006

---

Visura telematica

Tributi speciali: Euro 0,90



Agenzia delle Entrate  
CATASTO FABBRICATI  
Ufficio Provinciale di  
Roma

Dichiarazione protocollo n. RM0482119del 22/07/2014

Planimetria di u.i.u. in Comune di Civitavecchia

Via Alberto La Rosa

civ. SNC

Identificativi Catastali:

Sezione:

Foglio: 7

Particella: 1434

Subalterno: 501

Compilata da:

Gambaccini Roberto

Iscritto all'albo:

Geometri

Prov. Roma

N. 10186

Scheda n. 1

Scala 1:500

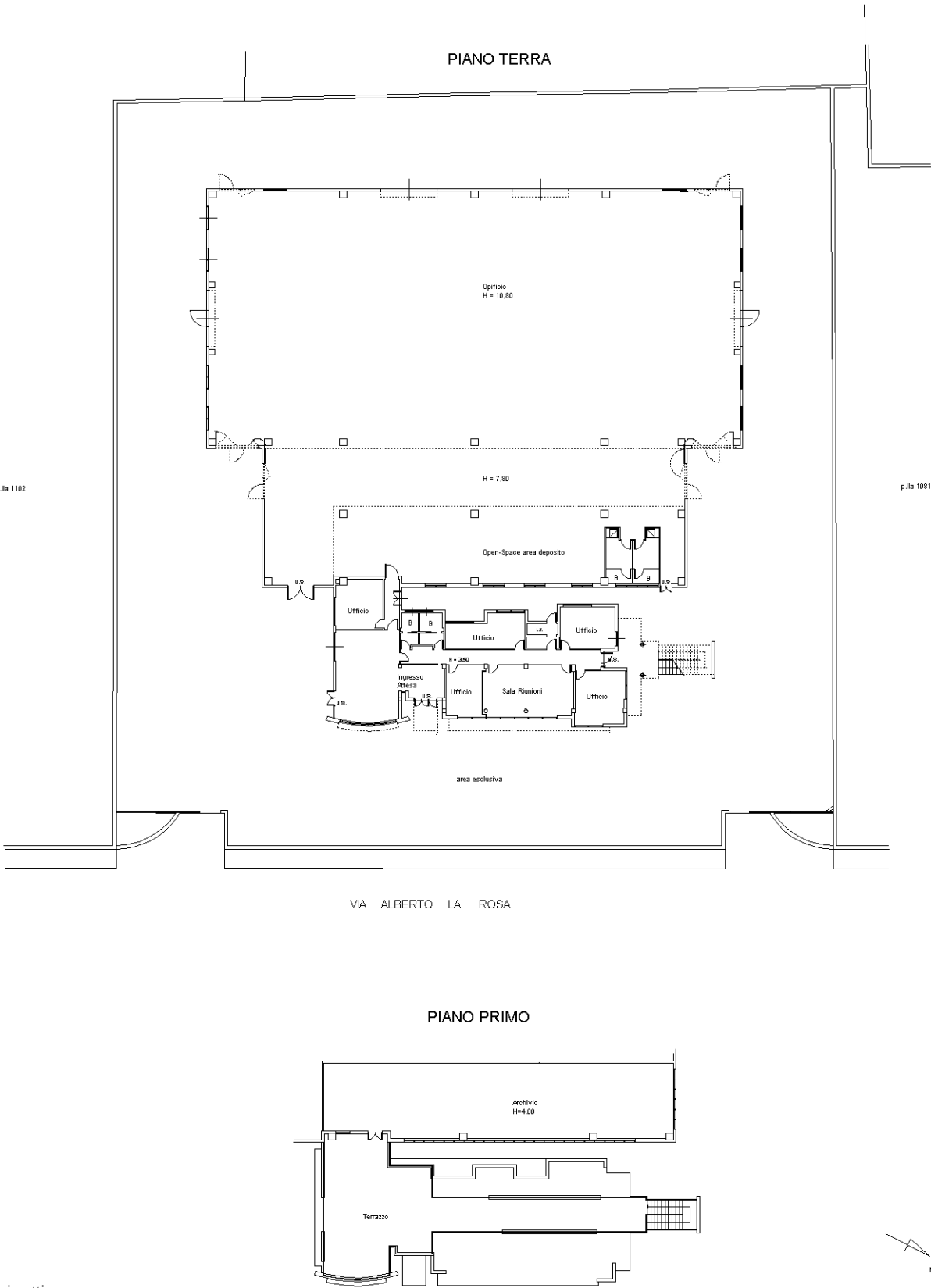

Ultima planimetria in atti