

MODULARIO
F. - Cat. S. T. - 215



MINISTERO DELLE FINANZE

MOD. B (Nuovo Catasto Edilizio Urbano)

DIREZIONE GENERALE DEL CATASTO E DEI SERVIZI TECNICI ERARIALI

Lire
50

NUOVO CATASTO EDILIZIO URBANO

(R. DECRETO-LEGGE 15 APRILE 1939, N. 652)

Planimetria dell'immobile situato nel Comune di CERVETERI Via di PIANO ARGOLATONE - LOC. FONTANA PALELLA
Ditta MORELLA MARE PRIMA - Soc. a resp. lim. con sede in Roma
Allegata alla dichiarazione presentata all'Ufficio Tecnico Erariale di ROMA

FABBRICATO 8/3
PIANO PRIMO
INT. 8
H= m. 3,00

STESSA DITTA

STESSA
DITTA

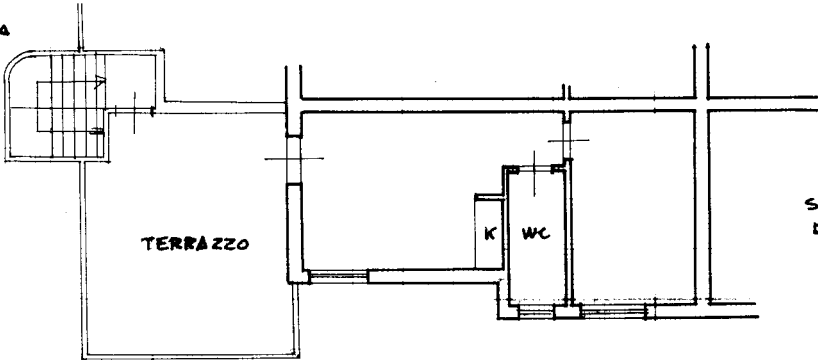

STESSA
DITTA

STESSA DITTA

ORIENTAMENTO

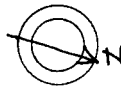

SCALA DI 1. 100

SPAZIO RISERVATO PER LE ANNOTAZIONI D'UFFICIO

DATA
PROT. N°

5969

ORDINE ARCHITETTI
DI ROMA
PIRELLA GÖTTSCHE LOWE
VITERBO

DOCT. ARCH.
STEFANO LIBERATI
3924

Compilata dal Doct. Architetto
(Titolo, nome e cognome del tecnico)

STEFANO LIBERATI

Iscritto all'Albo degli Architetti
della Provincia di ROMA

DATA 23-10-1978

Firma: Stefano Liberati

I.P.S.-UFFICINA C.V.-ROMA

Ultima planimetria in atti

