

E=55100



Particella 388

1 Particella: 388

MODULARIO
F. fig. mod. 487

Mod. B (Nuovo Catasto Edilizio Urbano)

MINISTERO DELLE FINANZE
DIREZIONE GENERALE DEL CATASTO E DEI SERVIZI TECNICI ERARIALI

Lire
100

NUOVO CATASTO EDILIZIO URBANO

(U. DECRETO-LEGGI 13 APRILE 1948, N. 1587)

Via TANGIA - 12

Planimetria dell'immobile situato nel Comune di RIETI

Ditta [redacted] u. a. [redacted]
[redacted] u. a. [redacted]
Allegata alla dichiarazione presentata all'Ufficio Tecnico Erariale di RIETI

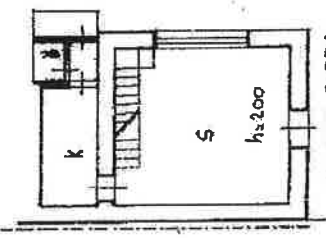

PIANTA PIANO TERRA

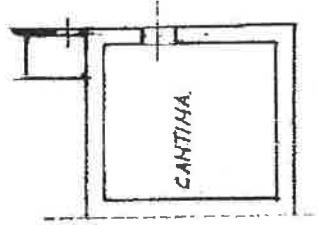

PIANTA PIANO SEMI-TERRATO

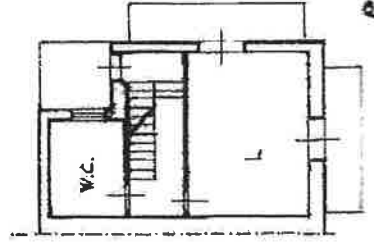

PIANTA PIANO PRIMO

RIETI(H282) - < Sezione Urbana: RI Foglio: 136 Particella: 388 > - Sub:

PIANTA PIANO PRIMO

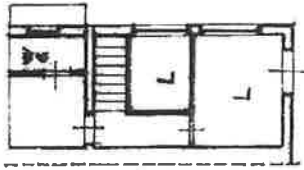

PIANTA SOTTOTETTO



07728777

ORIENTAMENTO



SCALA DI 1:200

SPAZIO RISERVATO PER LE ANNOTAZIONI D'UFFICIO

DATA 28-4-90
PROT. N° 0130

Compilata dal **GEOMETRA**
(Titolo, nome e cognome del tecnico)

ALBERTO PIUOTI

Iscritto all'Albo dei **GEOMETRI**

della Provincia di **RIETI**

DATA **24 APR 1986**

Firma: **GEOM. PIUOTI ALBERTO**

6/11/1986

13241

13245

terio dell'immobile situato nel Comune di RIETI

Via TANCIA

u.d. [redacted] P. [redacted] prop. x. 750% [redacted]

USFR. 250%

alla dichiarazione presentata all'Ufficio Tecnico Erariale di RIETI

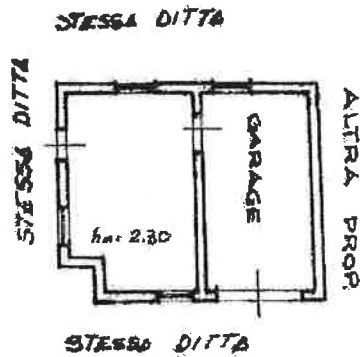

PIANTA PIANO TERRA

Catasto dei Fabbricati - Situazione al 08/09/2021 - Comune di RIETI(H282) - < Sezione Urbana: RI Foglio: 136 Particella: 329 > - Sub: VIA CANERA piano: 1/8

ORIENTAMENTO

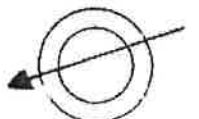

SCALA DI 1.200



07728702

SPAZIO RISERVATO PER LE ANNOTAZIONI D'UFFICIO

Compilata dal GIOMETRA
(Titolo, nome e cognome del tecnico)
ALBERTA DIOTTI