

**TRIBUNALE DI RIETI**

**E.I. 96/2022**

**Particella n. 349 fg. 13 Configni**



**Facciate principali; manufatto abusivo da demolire (insistente sulla corte comune)**





**Manufatto abusivo da rimuovere**

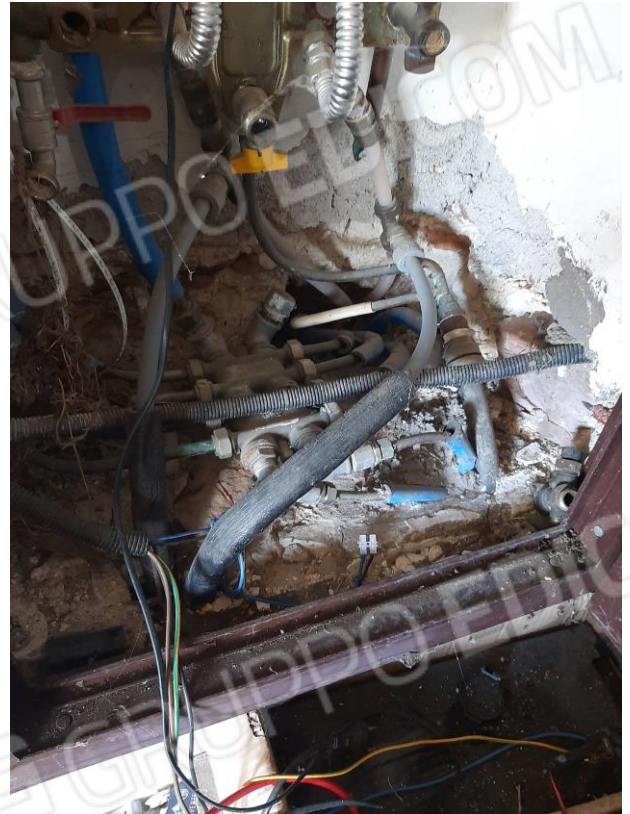

**Vano ex alloggio caldaia, oggi occupato da scaldabagno elettrico**



**Ingresso piano terra**





**Vano ex alloggio caldaia, oggi occupato da scaldabagno elettrico**



**Bagno piano terra**



**Camino piano terra**



**Zona giorno piano terra**

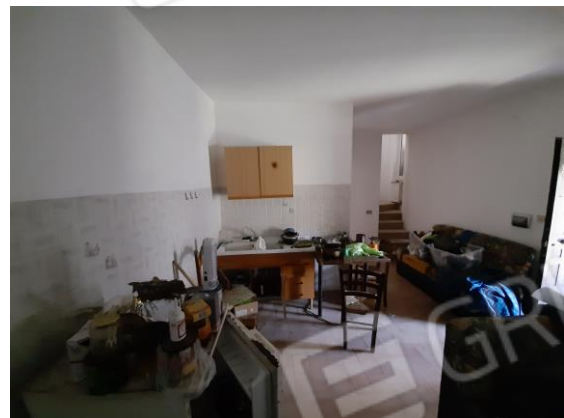

**Zona giorno piano terra**



**Zona giorno piano terra**

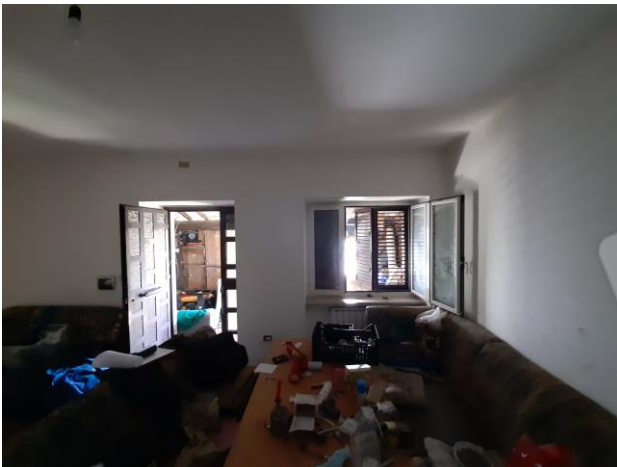

**Bagno piano terra**



**Bagno piano terra**



**Bagno piano terra**



**Scala interna**



**Scala interna**



**Scala interna**



**stanza**



**Camera da letto matrimoniale**



**stanza**



**Disimpegno piano 1**